



SECRETARIA DE AGRICULTURA Y DESARROLLO RURAL
INSTITUTO MEXICANO DE INVESTIGACIÓN EN PESCA Y ACUACULTURA SUSTENTABLES (IMIPAS, ANTES INAPESCA)
RELACIÓN DE GASTOS DE LA OPERACIÓN

DETALLE DE LA COMISIÓN

NOMBRE DEL SERVIDOR PUBLICO COMISIONADO: INGRID HERNANDEZ VILLARREAL

OBJETO DE LA COMISIÓN:

ATENCIÓN A OPINIONES TÉCNICAS SOBRE RECOLECTA DE CORALES, RECOLECTA DE ALGAS PRODUCCIÓN DE INVERTEBRADOS PARA PROYECTOS DE PRODUCCIÓN ACUÍCOLA

PRINCIPALES ACTIVIDADES DESARROLLADAS:

Se anexa informe de Comisión

EVALUACIÓN

Comprobación de Comisión Oficio Número :RJL-IMIPAS-DIA-64-2025

FOLIO COMPROBACION SMAF.WEB:RJL-IMIPAS-DIA-64-2025/31586

FECHA CIERRE COMPROBACION SMAF.WEB :28-08-2025

DOCUMENTOS DE COMPROBACIÓN

Programa de Trabajo
 Acta Circunstanciada

Diploma o Constancia de Participación
 Otros

NUM	LUGAR DE LA COMISIÓN	PERIODO DE LA COMISIÓN	CUOTA DIARIA	DIAS	IMPORTE OTORGADO
1	QUINTANA ROO - YUCATÁN	19-08-2025 al 23-08-2025	\$1,700.00	4.5	\$7,650.00
EFFECTIVO TOTAL OTORGADO:					\$7,650.00
RECIBI EN EFFECTIVO LA CANTIDAD DE:					
\$7,650.00	SIETE MIL SEISCIENTOS CINCUENTA 00/100 M.N.				

RELACIÓN DE GASTOS
DESGLOSE DE EROGACIONES COMPROBADAS CON DOCUMENTACIÓN CON REQUISITOS FISCALES

FECHA	CONCEPTO	IMPORTE	OBSERVACIONES
27-08-2025	ALIMENTACION	\$4,779.00	
25-08-2025	HOSPEDAJE	\$2,359.38	
TOTAL		\$7,138.38	

DESGLOSE DE EROGACIONES COMPROBADAS CON DOCUMENTACIÓN SIN REQUISITOS FISCALES

FECHA	CONCEPTO	IMPORTE	OBSERVACIONES
2025-08-27	ALIMENTOS	\$511.62	SIN COMPROBANTES FISCALES
TOTAL		\$511.62	

REINTEGRO EFECTUADO

FECHA	CONCEPTO	IMPORTE	OBSERVACIONES
00-00-0000	NA	\$0.00	NA
TOTAL		\$0.00	

SUMA TOTAL DE COMPROBACIÓN

FECHA	CONCEPTO	IMPORTE	OBSERVACIONES
28-08-2025	TOTAL COMPROBADO	\$7,650.00	

CERTIFICADO DE TRANSITO

CERTIFICO QUE EL C.
HA PERMANECIDO EN ESTA CIUDAD DEL:
OBSERVACIONES:
CIUDAD O LOCALIDAD:

AL

SELLO

CERTIFICA NOMBRE, FIRMA Y PUESTO

DECLARO BAJO PROTESTA DE DECIR LA VERDAD, QUE LOS DATOS CONTENIDOS EN ESTE DOCUMENTO SON VERIDICOS Y MANIFIESTO TENER CONOCIMIENTO DE LAS SANCCIONES QUE SE APLICAN EN CASO CONTRARIO.

INFORMA Y ENTREGA

INGRID HERNANDEZ VILLARREAL
COMISIONADO



AGRICULTURA
SECRETARIA DE AGRICULTURA Y DESARROLLO RURAL



IMIPAS

INSTITUTO MEXICANO
DE INVESTIGACIÓN EN PESCA
Y ACUACULTURA SUSTENTABLES

SECRETARIA DE AGRICULTURA Y DESARROLLO RURAL
INSTITUTO MEXICANO DE INVESTIGACIÓN EN PESCA Y ACUACULTURA SUSTENTABLES (IMIPAS, ANTES INAPESCA)
INFORME Y RELACION DE GASTOS DE LA OPERACION
COMPROBANTE DE GASTOS NO FISCALES

BUENO POR: \$511.62
QUINIENTOS ONCE 62/100 M.N.

CONCEPTO	IMPORTE	OBSERVACIONES
ALIMENTOS	\$511.62	SIN COMPROBANTES FISCALES
TOTAL:	\$511.62	

PERIODO DE LA COMISION
19-08-2025 AL 23-08-2025

LUGAR DE LA COMISIÓN: QUINTANA ROO - YUCATÁN

NOMBRE Y FIRMA DEL COMISIONADO

INGRID HERNANDEZ VILLARREAL



SECRETARIA DE AGRICULTURA Y DESARROLLO RURAL
INSTITUTO MEXICANO DE INVESTIGACIÓN EN PESCA Y ACUACULTURA SUSTENTABLES (IMIPAS, ANTES INAPESCA)
INFORME Y RELACION DE GASTOS DE LA OPERACION

RELACION DE COMPROBANTES

CONCEPTO	PDF	XML	TICKET	IMPORTE	FOLIO FISCAL
HOSPEDAJE	20073947.PDF	20073947.XML		\$ 2359.38	71F0FDA2-1AA8-4AC8-A46A-1EB39EC02529
ALIMENTACION	AMV040915MX0_FACTURA_4170_BCB7D5F9-669D-4402-B88F-D6F866E46C4F.PDF	AMV040915MX0_FACTURA_4170_BCB7D5F9-669D-4402-B88F-D6F866E46C4F.XML		\$ 210.00	BCB7D5F9-669D-4402-B88F-D6F866E46C4F
ALIMENTACION	INP001214934_3548_AUTOFACTURA.PDF	INP001214934_3548_AUTOFACTURA.XML		\$ 806.00	f3c64b06-0fb0-4079-82f7-e5990e22dbd3
ALIMENTACION	INP001214934_HMA_22761_20250825.PDF	INP001214934_HMA_22761_20250825.XML		\$ 1722.00	19FA5931-EB6E-475D-9C7C-56809B0D3C20
ALIMENTACION	MPD130412B1A_FACTURA_B_71917_67EE138B-2A04-4738-AD04-C0815CFE9B16.PDF	MPD130412B1A_FACTURA_B_71917_67EE138B-2A04-4738-AD04-C0815CFE9B16.XML		\$ 693.00	67EE138B-2A04-4738-AD04-C0815CFE9B16
ALIMENTACION	FACTURAMAL7759.PDF	FACTURAMAL7759.XML		\$ 527.00	bf8c71f2-0cce-48c5-aab1-fe62e41eb48b
ALIMENTACION	FACTURAMAL7760.PDF	FACTURAMAL7760.XML		\$ 821.00	97ad6490-5109-4c6a-93d5-6f20ad1247d8
ALIMENTOS				\$ 511.62	

INAPESCA 2025

GENERADO VIA WEB POR [HTTPS://SMAF.IMIPAS.GOB.MX/SMAF/INDEX.ASPX](https://smaf.imipas.gob.mx/smaf/index.aspx)



**OFICIO DE NOTIFICACIÓN DE COMISIÓN
NO. RJL-IMIPAS-DIA-64-2025**

Ciudad De Mexico ,a 11 de Agosto de 2025

DATOS DEL COMISIONADO

NOMBRE: INGRID HERNANDEZ VILLARREAL
CARGO: JEFE DE DEPARTAMENTO DE CONVERSIÓN INDUSTRIAL
R.F.C.: HEVI8305148X6
CLAVE DEL PUESTO: O21 0361
NOMBRE DEL PUESTO: JEFE DE DEPARTAMENTO DE CONVERSIÓN INDUSTRIAL
UBICACION DE ADSCRIPCIÓN: DIRECCIÓN DE INVESTIGACIÓN EN ACUACULTURA,MEXICO. **TELEFONO : 5538719501**

DESTINO: QUINTANA ROO - YUCATÁN
PERIODO DE LA COMISIÓN: DEL 19 DE AGOSTO DE 2025 AL 23 DE AGOSTO DE 2025.
MEDIO DE TRANSPORTE: VEHICULO OFICIAL AUTOBUS AUTO PROPIO
 AVION
 RECORRIDO AEREO : CDMX - CANCUN - CDMX
 EMBARCACION

DESCRIPCION DEL VEHICULO: AVION
HORARIO DE SALIDA : POR LA MAÑANA
HORARIO DE REGRESO : POR LA TARDE

DETALLES DE LA COMISIÓN :

NOMBRE DEL PROGRAMA / POA : COORDINACION Y ATENCION AL SECTOR ACUICOLA
NÚMERO DEL PROGRAMA : 1 - DIRECCIÓN DE INVESTIGACIÓN EN ACUACULTURA
RESPONSABLE DEL PROGRAMA / POA : M. EN C. EDUARDO ALFREDO MENDOZA QUINTERO MARMOL
OBJETIVO DEL PROGRAMA / POA : COORDINACIÓN DE LA INVESTIGACIÓN Y ATENCIÓN AL SECTOR ACUÍCOLA
METAS INSTITUCIONALES : Atender solicitudes de opiniones y dictámenes técnicos
RECURSO PESQUERO :
ACTIVIDAD ESPECIFICA : TRASLADO
OBJETIVO DE LA COMISIÓN : ATENCIÓN A OPINIONES TÉCNICAS SOBRE RECOLECTA DE CORALES, RECOLECTA DE ALGAS PRODUCCIÓN DE INVERTEBRADOS PARA PROYECTOS DE PRODUCCIÓN ACUÍCOLA
OBSERVACIONES : CUENTA BBVA INGRID HERNANDEZ VILLARREAL CLABE 012180014498014722
PAGO DE VIATICOS : **ANTICIPADOS** **DEVENGADOS**
 VIATICOS : \$ 7650.00 COMBUSTIBLE EFECTIVO: \$ 0.00
PEAJE : \$ 0.00 PASAJES : \$ 0.00

A T E N T A M E N T E

TITULAR DE LA DIRECCION DE INVESTIGACION EN ACUACULTURA

M. EN C. EDUARDO ALFREDO MENDOZA QUINTERO MARMOL

C.c.p. L. C. P. Carlos Alberto Reyes Arroyo, Subdirector De Recursos Financieros

C.c.p. Anyeli Vazquez Gonzalez, Subdirector De Recursos Humanos

Archivo.





Reporte de comisión

Del 19 al 23 de agosto de 2025

OBJETO DE LA COMISIÓN

El presente reporte corresponde a las actividades realizadas durante la comisión en el periodo del 19 al 23 de agosto de 2025, con el objeto de: ATENCIÓN A OPINIONES TÉCNICAS SOBRE RECOLECTA DE CORALES RECOLECTA DE ALGAS, PRODUCCIÓN DE INVERTEBRADOS PARA PROYECTOS DE PRODUCCIÓN ACUÍCOLA, conforme a lo establecido en el oficio **No. RJL-IMIPAS-DIA-64-2025** de fecha 11 de agosto de 2025.

ACTIVIDADES REALIZADAS

- Asistente al CRIAP Puerto Morelos para revisión de producción de invertebrados
- Visita al vivero de CRIAP Puerto Morelos
- Visita al Laboratorio Xcaret de producción de corales
- Asistente a reunión con personal de producción de algas

Se dio cumplimiento al objeto de: ATENCIÓN A OPINIONES TÉCNICAS SOBRE RECOLECTA DE CORALES RECOLECTA DE ALGAS, PRODUCCIÓN DE INVERTEBRADOS PARA PROYECTOS DE PRODUCCIÓN ACUÍCOLA, conforme a lo establecido en el oficio **No. RJL-IMIPAS-DIA-64-2025** de fecha 11 de agosto de 2025.

M EN C INGRID HERNÁNDEZ VILLARREAL





ANEXO FOTOGRÁFICO

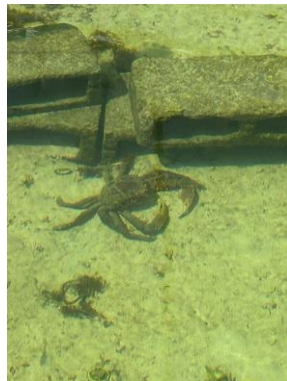



SERVICIOS CENTRALES DE COBRANZA HOTELERA

Juan Salvador Agraz 69 pPiso 12
Cuajimalpa,Cuajimalpa
R.F.C. SCC171019SQ7

Santa Fe
CIUDAD DE MEXICO,MEXICO, C.P. 05348
Régimen Fiscal 601 General de Ley Personas Morales

Folio Fiscal 71f0fda2-1aa8-4ac8-a46a-1eb39ec02529
Numero de certificado 00001000000509727848
Lugar, Fecha y Hora Emisión 2025-08-25T13:07:50
Serie y Folio CONJ 132647
Tipo del Comprobante I Ingreso

LUGAR DE EXPEDICION

CANCUN, QUINTANA ROO, MEXICO C.P. 77500 2025-08-25T13:07:50

REFERENCIA

Table with columns: NOMBRE, R.F.C, REGIMEN FISCAL, DIRECCION, FECHA DE ENTRADA, FECHA DE SALIDA, HABITACION, RESERVACION, HUESPED. Includes details for Instituto Mexicano de Investigacion en Pesca y Acuicultura Sustentables.

Uso CFDI G03 Gastos en general

Table with columns: Clave Producto O Servicio, Número Identificación, Cantidad, Clave Unidad, Concepto, Precio Unitario, Importe. Lists items like RENTA HABITACION and Impuesto 002 IVA.

Por Cuenta de Terceros RFC IPJ030829QDA IMPULSORA PLAZA JUAREZ

Hotel City Express Junior Cancun ubicado en AV TULUM Ext MZ 1 Int LOTE 3-01 Col SM 8 Mun BENIT Col SM 8 Mun BENITO JUAREZ Edo QUINTANA ROO C.P.77500



IMPORTE CON LETRA: DOS MIL TRESCIENTOS CINCUENTA Y NUEVE PESOS 38/100 M.N.
No. de Serie de Certificado Sat: 00001000000705928441
SELLO DIGITAL DEL CFDI
SELLO SAT
CADENA ORIGINAL DEL COMPLEMENTO DE CERTIFICACIÓN SAT

Summary table: Subtotal \$1,819.00, IVA 16% \$291.04, ISH 5% \$90.96, IMPSAN 158.38, Total \$2,359.38

Moneda MXN PESO MEX
Tipo de Cambio \$1.00
Forma de Pago 28 Tarjeta de débito
Método de Pago PUE Pago en una sola exhibición
Equivalencia en MXN Pesos Mexicanos: \$2,359.38

"Este documento es una representación impresa de un CFDI "

FACTURA ELECTRONICA CFDI 4.0

Emisor

Nombre: MAFFATRANSPORTS **UUID:** bf8c71f2-0cce-48c5-aab1-fe62e41eb48b
RFC Emisor: MAF100922S12 **Fecha:** 2025-08-27T11:55:36
No. de Certificado: 00001000000510730789 **Tipo de Comprobante:** I Ingreso
Folio Interno: MAL-7759 **Lugar de Expedición:** 77500
Régimen Fiscal: 626

Receptor

Nombre: INSTITUTO MEXICANO DE INVESTIGACION EN PESCA Y ACUACULTURA SUSTENTABLES **RFC receptor:** INP001214934
Regimen: 603 Personas Morales con Fines no Lucrativos **CP receptor:** 04100
USO CFDI: G03 Gastos en general.

Conceptos

ClaveProdServ	Cant	Unidad de medida	Descripción	Valor Unitario	Importe
90101500	1	E48 Unidad de servicio	Consumo del día Viernes 22 de Agosto de 2025	(Cheque: 109884)	\$454.31
				\$454.31	

Subtotal: \$454.31

IVA: \$72.69

Total: \$527.00

Moneda: MXN

Quinientos VeintiSiete Pesos 00/100 MN

Método de Pago: PUE Pago en una sola exhibición **Forma de Pago:** 04 Tarjeta de Crédito

Sello: QLEiPvFYjRCwGRdQ76O1bqsJ/AF+KQGsl3yvgA4JNv2LSvsAJNFbCpxOYgrWZ4Kv
+0pSEV0grpsXVV4B0Ja30hQmBUmgzpj7k9RVAuZMKXI2wZJmmBUpcnsAuyTHkaDstdCFLBNjxR8MvUFaDRb
+w3efmeQGMbkhJn4ExkMB7KskbJqX/qNfWhyRsqZGA40nRLjP43rv55/hLrdEtK31F8eBX6vlgFUoYikA+wtn3CpwtfnGtZljPKDv26NfQBZ3w
Sello SAT: FHce6MD6KsYwKMCr1Y+KsnZMqCMt5DvHm+QSGIRdVpz4+wuTT3UMuK4ZCNbTVBEPoBeW5mgsivvQAEg9Z
+SxSFjvZhtDVja2MpVgEUZvr7tKvQTLfLOxHPVgoYRPTLooEzlgQyQ7NxAhUmEbO4mPFoCUc2sxPkt6HW429CtkDnUaKxxoC3eBErX2B
HphPQnZGIDiYWIMjmrkAXq8G/IE2ZDevBewn44mJFZ93Zrksvvgf5vz5C
+BNtV/eW7UZTocTZ7TQRRwOKEXcRQwFZY4b9AQ23DicWChVFMCSsi0j116I5/RUIHgMPg710BQ5dpFDcxofBaoQUnxUg33DpNgg==

No. Certificado SAT: 00001000000509846663

Fecha Timbrado: 2025-08-27T11:55:37

RFC Prov. Certif.: LSO1306189R5



Cadena original del complemento de certificación digital del SAT:

||1.1|bf8c71f2-0cce-48c5-aab1-fe62e41eb48b|2025-08-27T11:55:37|LSO1306189R5|QLEiPvFYjRCwGRdQ76O1bqsJ/AF
+KQGsl3yvgA4JNv2LSvsAJNFbCpxOYgrWZ4Kv
+0pSEV0grpsXVV4B0Ja30hQmBUmgzpj7k9RVAuZMKXI2wZJmmBUpcnsAuyTHkaDstdCFLBNjxR8MvUFaDRb
+w3efmeQGMbkhJn4ExkMB7KskbJqX/qNfWhyRsqZGA40nRLjP43rv55/hLrdEtK31F8eBX6vlgFUoYikA+wtn3CpwtfnGtZljPKDv26NfQBZ3wTCrNN
+RI7WpMxP8hbKtiitXQLn/YZHETod156xSpuAy8vJn4HGA0v5e0P6kPXE91lwZflwo9d+q4dAK9PnKhQ==|00001000000509846663|

FACTURA ELECTRONICA CFDI 4.0

Emisor

Nombre: MAFFATRANSPORTS **UUID:** 97ad6490-5109-4c6a-93d5-6f20ad1247d8
RFC Emisor: MAF100922S12 **Fecha:** 2025-08-27T11:58:22
No. de Certificado: 00001000000510730789 **Tipo de Comprobante:** I Ingreso
Folio Interno: MAL-7760 **Lugar de Expedición:** 77500
Régimen Fiscal: 626

Receptor

Nombre: INSTITUTO MEXICANO DE INVESTIGACION EN PESCA Y ACUACULTURA SUSTENTABLES **RFC receptor:** INP001214934
Regimen: 603 Personas Morales con Fines no Lucrativos **CP receptor:** 04100
USO CFDI: G03 Gastos en general.

Conceptos

ClaveProdServ	Cant	Unidad de medida	Descripción	Valor Unitario	Importe
90101500	1	E48 Unidad de servicio	Consumo del día Viernes 22 de Agosto de 2025	(Cheque: 109883)	\$707.76
				\$707.76	

Subtotal: \$707.76

IVA: \$113.24

Total: \$821.00

Moneda: MXN

Ochocientos VeintiUn Pesos 00/100 MN

Método de Pago: PUE Pago en una sola exhibición **Forma de Pago:** 04 Tarjeta de Crédito

Sello: Di60YjmRk/7NmQxF85Zg6uhNkBaMGvV/qEpSZ/bboBYT6paYTx/ei/C
+6OOOPXWoG/mEPvely3/mv0l/amGroEYcXrokXUU96kib6Fb9sMUwDKksoxQI1kW4Y7cJxX
+PAxm7vUbVnVcrE3oSWut6/ozYgSQsD5VW+D9e9ygcSMkPLpnTSLGClFxrOPmTFJ9RBaL4nQGZUr/GdjNmvrLpU9vtYWwt2WneXEny
Sello SAT: pAmKTCP/DhGBJ3WvQ4Xv6y+Ou13Myork/YLe6eLclyss8mq61djGHqGx/guHu
+Z1dcwrntueGG8wO738NEYZmVQmWDVUO9SRWkRgBEQ7qcQrw
+IPVkpOW7F8qEKISgul3enlGsUvjCAYBsxcRec6c0ji0lUGjMUBtQcDfA7UmLoZKF9/bBkoGLzpOXZN352Psig5d10py5KqQNfBYmFEJgU
9WomQzo+NIqrl1hJ4alDa77+ZpWo6bXo0XKaRsK3dkgQ88rzhixZN4RunyuP4BFv7OKA1po0HTJ/OyTy1CETgj

No. Certificado SAT: 00001000000509846663

Fecha Timbrado: 2025-08-27T11:58:23

RFC Prov. Certif.: LSO1306189R5



Cadena original del complemento de certificación digital del SAT:

||1.1|97ad6490-5109-4c6a-93d5-6f20ad1247d8|2025-08-27T11:58:23||LSO1306189R5|
Di60YjmRk/7NmQxF85Zg6uhNkBaMGvV/qEpSZ/bboBYT6paYTx/ei/C
+6OOOPXWoG/mEPvely3/mv0l/amGroEYcXrokXUU96kib6Fb9sMUwDKksoxQI1kW4Y7cJxX+PAxm7vUbVnVcrE3oSWut6/ozYgSQsD5VW
+D9e9ygcSMkPLpnTSLGClFxrOPmTFJ9RBaL4nQGZUr/GdjNmvrLpU9vtYWwt2WneXEny6KcL9PDwug9V6/hRx3ASUbWsGyp1DllezcqQ73jrY2g2GZ
DJGNXjva+zbtBsyf5MaDxqXHJF14znxtEZYTRtus3liTfCLa/cQ9kpyKZYb6TG1SQ==|00001000000509846663|

Emisor:
ABT2
ADO060613RM9
Regimen:601-General de Ley Personas Morales
Tipo Comprobante: I-Ingreso

Sucursal:
GUACAMOLE GRILL AEROPUERTO CANCUN - ABT2
CP:77500
CARRETERA CANCÚN-CHETUMAL,KM 22,LOCAL CUN
2348,SIN COLONIA,BENITO JUAREZ, QUINTANA ROO,

RECEPTOR

NOMBRE O RAZON SOCIAL

INSTITUTO MEXICANO DE INVESTIGACION EN PESCA Y ACUACULTURA
SUSTENTABLES
INP001214934
Régimen Fiscal:603-Personas Morales con Fines no Lucrativos
C.P.:04100
Residencia Fiscal:

DATOS DE PAGO

USO CFDI: G03-Gastos en general
MONEDA: MXN
TIPO DE CAMBIO: 0.00

FOLIO FISCAL:

F3C64B06-0FB0-4079-82F7-E5990E22DBD3

NO. DE SERIE DEL CERTIFICADO DEL SAT:

00001000000714740116

FECHA Y HORA DE CERTIFICACIÓN:

2025-08-25 12:08:02

FECHA DE EMISIÓN:

2025-08-25 12:08:01

LUGAR DE EXPEDICIÓN:

77503

FOLIO: 32842

SERIE: FWBT2

EXPORTACIÓN:

01-No aplica

CONCEPTOS

IDENTIFICADOR	CLAVE PROD/SERV	DESCRIPCIÓN	CANTIDAD	UNIDAD	PRECIO UNITARIO	DESCUENTO	IMPUESTO TRASLADADO	IMPUESTO RETENCION	IMPORTE
	90101500	Consumo alimentos y bebidas ticket:3548 Fecha de Consumo 2025-08-23 00:00:00	1.00	E48	\$694.83	\$0.00	\$111.17	\$0.00	\$694.83

TOTAL CON LETRA

((OCHOCIENTOS SEIS PESOS 00/100 M.N.))
MÉTODO DE PAGO: PUE - Pago en una sola exhibición
FORMA DE PAGO:28 - Tarjeta de débito

TOTAL

SUBTOTAL: \$694.83
DESCUENTO:
IMP. TRASLADADOS: \$111.17
TOTAL \$806.00 MXN

SELLO DIGITAL DEL EMISOR:

Sj6/cdR1pORz1BWFDRDBhvEwZPI57wGNJkEFfUHHzOCFXlwxbgB8NaLoss2oAbREiPipogFbuHkzfCifBzAooe5ceCngkFrfSOvUERp3ZQLh4sAx6pUhZvqD0dOtTeV1lR2KpXYC7riac66fcXbHm2q/1bLR8wHyX4CPbhi3aBqd1GrYYjWz/KzTqKBLR3H93+eV13SLyKioeAFzEV9GheWdCAMEsEMjfvUR4NYVsSIVclfTmRIsWRO9apO/Osl2fY3hRUIS16VjrMj2vnSEEPMPe4ZbjLuTtQ1TOOT2zpo9NolHtM69ogzFtaWbkxz8Vcz+0sU3R53WLTnp6nQ2A==

SELLO DEL SAT:

JR4yyBE84DHOuR7kKzp8omBklcAmDx5EZWT0VI9Y6ZtBYkCZZcmia2r7Y1ae0UnVqnkPKlrmUh1KtGFeYy12jI3UF3TAinSlvEqXf/QIAjeQs726CmmBqTfRmKYtNwm89mpdrhUc1Z6aPh0tqkhhWesT5vPhfCWVVeCSb8VO6FYcTqhJZM34ZITz4bNRZu3S0WMBJ63WSLOAPB9R1P1hO9pgPYeurN/nWcf4d8oTWCQY46ngQI8hpt8j3MtlI1Y16eReYR0JNmqoRc41xWwnPIUmB1k5AD15VlviB0rJob0LoB9q50e/BkMZGnkcvxAPDax/MCugQVgEcK9WYRtw==



CADENA ORIGINAL DEL COMPLEMENTO DE CERTIFICACIÓN DIGITAL DEL SAT:

||1.1|f3c64b06-0fb0-4079-82f7-e5990e22dbd3|2025-08-25T12:08:02|CAD100607RY8|Sj6/cdR1pORz1BWFDRDBhvEwZPI57wGNJkEFfUHHzOCFXlwxbgB8NaLoss2oAbREiPipogFbuHkzfCifBzAooe5ceCngkFrfSOvUERp3ZQLh4sAx6pUhZvqD0dOtTeV1lR2KpXYC7riac66fcXbHm2q/1bLR8wHyX4CPbhi3aBqd1GrYYjWz/KzTqKBLR3H93+eV13SLyKioeAFzEV9GheWdCAMEsEMjfvUR4NYVsSIVclfTmRIsWRO9apO/Osl2fY3hRUIS16VjrMj2vnSEEPMPe4ZbjLuTtQ1TOOT2zpo9NolHtM69ogzFtaWbkxz8Vcz+0sU3R53WLTnp6nQ2A==|00001000000714740116|

Este documento es una representación impresa de un CFDI

Método de pago PUE - Pago en una sola exhibición | Forma de Pago 28 - Tarjeta de débito

No. de serie del certificado del emisor

00001000000705086556

Timbrado por: Certus Aplicaciones Digitales S.A. de C.V. No. PAC 55708

**REEF WINGS**

RWI120608T67
 AV Bonampak Lote 01 Cancún Centro
 Cancún Benito Juárez Quintana Roo
 México C.P. 77500
 cajahma@hooterscancun.com

Versión: 4.0
Folio Fiscal: 19FA5931-EB6E-475D-9C7C-56809B0D3C20
No. de serie del CSD del Emisor: 00001000000706768817
Fecha y hora de emisión: 25/08/2025 15:13:15 (Tiempo del Sureste)
Fecha y hora de Certificación: 25/08/2025 14:13:17 (Tiempo del Centro)
Uso de CFDI: G03 - Gastos en general.
Regimen fiscal: 601 - General de Ley Personas Morales
Tipo de CFDI: I - Factura
Serie y Folio: HMA 22761

RECEPTOR

Nombre: INSTITUTO MEXICANO DE INVESTIGACION EN PESCA Y ACUACULTURA SUSTENTABLES
RFC: INP001214934
 Del Carmen Ciudad de México Coyoacán Ciudad de México México C.P. 04100
Régimen Fiscal: 603 - Personas Morales con Fines no Lucrativos

DATOS DEL CFDI

Moneda: MXN - Peso Mexicano
Tipo de Cambio: 1.00
Método de Pago: PUE - Pago en una sola exhibición
Forma de Pago: 28 - Tarjeta de débito
Exportación: 01 - No aplica

Cantidad	Unidad	Concepto	Impuesto	Precio Unitario	Importe
1	E48 - Unidad de servicio	Alimentos y Bebidas 90101500 - Establecimientos para comer y beber 02 - Sí objeto de impuesto. 21 AGOSTO 2025 Folio # 001-0089179	IVA Traslado 16.00% \$237.5168	\$1,484.48	\$1,484.48
				Subtotal	\$1,484.48
				IVA Traslado 16.00%	\$237.52
				Total	\$1,722.00

Importe con letra: UN MIL SETECIENTOS VEINTIDOS PESOS MEXICANOS 00/100 MXN

Sello digital Emisor

Hsif9l/YoJm6E1/rehWb2g2mAjgFlz874yI6uNi9dJkvl/
 STv7dtlCs28KuWGMoT4CsJKqR2J0p8QgdYSd70SisTRis8k3YqSYOnAXPZbuQp6dWntYABUMyHsukYhRWo
 +oBMKegE5cCS0ARit7gwSYKwUEzCTUIF6Byis6CYewUbrQsrr5r7nyu8CSNE9KJ3AxBf+kdOP32dH0ODsn
 +W6qJQsdk2oSykExtndmOTb1Eocd3n6hUbmIFE531LpWm05RevEZGn2vpT8cy18uFj5vd3t+rKbLDdSknLQK88omk/
 bG04Tt3RUUpdgDAotTuFbLQpAyQ5TKA7UnyqROwxA==

Sello digital del SAT

blpB8nDAuvsZXHghXpln7IEg4nRTR9jj6Rw/kHaRqKmsGGhKNybbCwide16Aapo0Nw
 +9PYGx2080uMMktcR/3ac93p0ueuP6Tp43WkpUThe0MIL/
 +X3XPhL33XLhnzWY2xL7JD8NvsbnVmcKByKAQN4duMio3koakrI5iKkQMKfjLQVH4Ae1GUfYPLnOZL3cj75sxdt0aaV9/
 sGwMyYmryS8uRtKh0/tMx0k7whVGHWKUJmZrp35ctmEEZazLraordXCdl++u11TaXerol/
 hVzsTUg7F3MalMd200vaXvUI7hUmN809ZbB+GuaYPXEgvXmAYwpZXBzDH7rWw==

Cadena Original del Complemento de certificación digital del SAT

||1.1|19FA5931-EB6E-475D-9C7C-56809B0D3C20|2025-08-25T14:13:17|DND070112H92|Hsif9l/YoJm6E1/
 rehWb2g2mAjgFlz874yI6uNi9dJkvl/
 STv7dtlCs28KuWGMoT4CsJKqR2J0p8QgdYSd70SisTRis8k3YqSYOnAXPZbuQp6dWntYABUMyHsukYhRWo
 +oBMKegE5cCS0ARit7gwSYKwUEzCTUIF6Byis6CYewUbrQsrr5r7nyu8CSNE9KJ3AxBf+kdOP32dH0ODsn
 +W6qJQsdk2oSykExtndmOTb1Eocd3n6hUbmIFE531LpWm05RevEZGn2vpT8cy18uFj5vd3t+rKbLDdSknLQK88omk/
 bG04Tt3RUUpdgDAotTuFbLQpAyQ5TKA7UnyqROwxA==|00001000000713690397||



DotNet Desarrollo de Sistemas S.A. de C.V.

Número de Autorización de PAC 56179 / No Certificado SAT 00001000000713690397 / Fecha y hora de Certificación PAC 25/08/2025 14:13:17
 ESTE DOCUMENTO ES UNA REPRESENTACIÓN IMPRESA DE UN CFDI



www.facturador.com

MR. PAMPAS DO BRASIL CANCUN

MPD130412B1A

RÉGIMEN FISCAL: 601 - General de Ley Personas Morales
Avenida Bonampak, 200, Lote 4B SM 4A, 77500, Cancún Benito Juárez, Quintana Roo, México
Tel. (998)8842004

SUCURSAL

AV. BONAMPAK, LOTE 4B-1, MZN 0, Supermanzana 4 A, 77500, Cancún, Benito Juárez, Quintana Roo, México
Tel. 9988842004

CLIENTE

INSTITUTO MEXICANO DE INVESTIGACION EN PESCA Y ACUACULTURA SUSTENTABLES

INP001214934

USO CFDI: G03 - Gastos en general.

DOMICILIO FISCAL: 04100

REGIMEN FISCAL: 603 - Personas Morales con Fines no Lucrativos
Av. Mexico 190, Del Carmen, 04100, Ciudad de México, Coyoacán, Ciudad de México, México

Factura B 71917

FOLIO FISCAL (UUID)

67EE138B-2A04-4738-AD04-C0815CFE9B16

NO. DE SERIE DEL CERTIFICADO DEL SAT

00001000000711762511

NO. DE SERIE DEL CERTIFICADO DEL EMISOR

00001000000706822927

FECHA Y HORA DE CERTIFICACIÓN

2025-08-19T20:27:13

RFC PROVEEDOR DE CERTIFICACIÓN

STA0903206B9

FECHA Y HORA DE EMISIÓN DE CFDI

2025-08-19T21:16:04

LUGAR DE EXPEDICIÓN

77500



CONCEPTOS

Table with 7 columns: Cantidad, Unidad, No. Identificación, Descripción, Precio Unitario, Objeto Imp., and Importe. Row 1: 1.00, E48 - NO APLICA, 001, CONSUMO DE ALIMENTOS, \$ 597.41, 02 - Sí objeto de impuesto, \$ 597.41. Includes detailed description and tax breakdown.

IMPORTE CON LETRA

SEISCIENTOS NOVENTA Y TRES PESOS, 00/100 MXN

SUBTOTAL

\$ 597.41

TRASLADO IVA TASA 0.160000

\$ 95.59

TOTAL

\$ 693.00

TIPO DE COMPROBANTE

I - Ingreso

FORMA DE PAGO

28 - Tarjeta de débito

MÉTODO DE PAGO

PUE - Pago en una sola exhibición

MONEDA

MXN - Peso Mexicano

VERSION

4.0

EXPORTACION

01 - No aplica

SELLO DIGITAL DEL CFDI

QSJO3eoFE64WMDcT6ald7Z1XN7+Q0IIS1IVEOJE0WU/XXPqtDsfzhaGa/5aqYKTA54qJQQvo/4I76X6FRkW3pyen2IN0iMnn5wu8sFubi0sYeabqCNf2NBMGzqXWE+fM8LtcQh+wAgnlJ4nTqDMcZY5PTbFKSAOQS3T14yt6MjXwG+v3vXR4DgCylOzUrC2UQ9aMwyMJ+UaQTVXKuyDOzy0mbXW3du3bwNqRz/e9japX2UQK6WdVm2UWUwRcm1pugY6spXnbduGv/a+U/v3UL21sydmeBnYvXoCsE0MqEq5DTrgvzSmocv9TejEYyGzEZ5SWPWuk5tCoL/+0qIAhw==

SELLO DIGITAL DEL SAT

nBae841zmHnjFadlFK+fp6NGg3RntB9xnAUIEMdlo6a8KYmvr9WG6XRd1aTV+lw28hjprmpf/96i3L66JDh+ppdYMCY2CB76KGF4ANAsCEdZQU1HWCWv4gG17v5GgUOcLYEY0zwgtuPtAxOZC5ZpMm159gov/7YRJM13oaeuk7MCsT9ZiuthuSycbFWGhi78+RZYJn7Jq8EVDsLzrfMj4j1PuFkauG8/4QAc/GJyCgJSTFW/BDRvdoNFZwx9YdXlqqyMy/QV0VQ05azliGuRMVitswic6SI0gHLkjhRbK/Vf83zjRWR90QncuZeMv9ELoXQrVzLhJBezcuAPQ==

CADENA ORIGINAL DEL COMPLEMENTO DE CERTIFICACIÓN DIGITAL DEL SAT

||1.1|67EE138B-2A04-4738-AD04-C0815CFE9B16|2025-08-19T20:27:13|STA0903206B9|QSJO3eoFE64WMDcT6ald7Z1XN7+Q0IIS1IVEOJE0WU/XXPqtDsfzhaGa/5aqYKTA54qJQQvo/4I76X6FRkW3pyen2IN0iMnn5wu8sFubi0sYeabqCNf2NBMGzqXWE+fM8LtcQh+wAgnlJ4nTqDMcZY5PTbFKSAOQS3T14yt6MjXwG+v3vXR4DgCylOzUrC2UQ9aMwyMJ+UaQTVXKuyDOzy0mbXW3du3bwNqRz/e9japX2UQK6WdVm2UWUwRcm1pugY6spXnbduGv/a+U/v3UL21sydmeBnYvXoCsE0MqEq5DTrgvzSmocv9TejEYyGzEZ5SWPWuk5tCoL/+0qIAhw==|00001000000711762511||

