



SECRETARIA DE AGRICULTURA Y DESARROLLO RURAL
INSTITUTO MEXICANO DE INVESTIGACIÓN EN PESCA Y ACUACULTURA SUSTENTABLES (IMIPAS, ANTES INAPESCA)
RELACIÓN DE GASTOS DE LA OPERACIÓN

DETALLE DE LA COMISIÓN

NOMBRE DEL SERVIDOR PUBLICO COMISIONADO: CANDELARIO PEREZ SANCHEZ

OBJETO DE LA COMISIÓN:

TRASLADO DE PERSONAL

PRINCIPALES ACTIVIDADES DESARROLLADAS:

Se anexa informe de Comisión

EVALUACIÓN

Comprobación de Comisión Oficio Número :RJL-IMIPAS-DIA-73-2025

FOLIO COMPROBACION SMAF.WEB:RJL-IMIPAS-DIA-73-2025/31661

FECHA CIERRE COMPROBACION SMAF.WEB :10-09-2025

DOCUMENTOS DE COMPROBACIÓN

Programa de Trabajo
 Acta Circunstanciada

Diploma o Constancia de Participación
 Otros

NUM	LUGAR DE LA COMISIÓN	PERIODO DE LA COMISIÓN	CUOTA DIARIA	DIAS	IMPORTE CALCULADO	
1	VILLAHERMOSA Y PARAISO, TABASCO.	05-09-2025 al 05-09-2025	\$980.00	0.5	\$489.00	
					PASAJE	\$55.00
					EFFECTIVO TOTAL CALCULADO:	\$544.00
RECIBI EN EFECTIVO LA CANTIDAD DE:						
\$0.00	D E V E N G A D O					

RELACIÓN DE GASTOS

DESGLOSE DE EROGACIONES COMPROBADAS CON DOCUMENTACIÓN CON REQUISITOS FISCALES

FECHA	CONCEPTO	IMPORTE	OBSERVACIONES
08-09-2025	ALIMENTACION	\$489.00	
08-09-2025	PASAJE	\$55.00	
TOTAL		\$544.00	

DESGLOSE DE EROGACIONES COMPROBADAS CON DOCUMENTACIÓN SIN REQUISITOS FISCALES

FECHA	CONCEPTO	IMPORTE	OBSERVACIONES
00-00-0000	NA	\$0.00	NA
TOTAL		\$0.00	

REINTEGRO EFECTUADO

FECHA	CONCEPTO	IMPORTE	OBSERVACIONES
00-00-0000	NA	\$0.00	NA
TOTAL		\$0.00	

SUMA TOTAL DE COMPROBACIÓN

FECHA	CONCEPTO	IMPORTE	OBSERVACIONES
10-09-2025	TOTAL COMPROBADO	\$544.00	

CERTIFICADO DE TRANSITO

CERTIFICO QUE EL C.
HA PERMANECIDO EN ESTA CIUDAD DEL:
OBSERVACIONES:
CIUDAD O LOCALIDAD:

AL

SELLO

CERTIFICA NOMBRE, FIRMA Y PUESTO

DECLARO BAJO PROTESTA DE DECIR LA VERDAD, QUE LOS DATOS CONTENIDOS EN ESTE DOCUMENTO SON VERIDICOS Y MANIFIESTO TENER CONOCIMIENTO DE LAS SANCCIONES QUE SE APLICAN EN CASO CONTRARIO.

INFORMA Y ENTREGA

CANDELARIO PEREZ SANCHEZ
COMISIONADO



SECRETARIA DE AGRICULTURA Y DESARROLLO RURAL
INSTITUTO MEXICANO DE INVESTIGACIÓN EN PESCA Y ACUACULTURA SUSTENTABLES (IMIPAS, ANTES INAPESCA)
INFORME Y RELACION DE GASTOS DE LA OPERACION

RELACION DE COMPROBANTES

CONCEPTO	PDF	XML	TICKET	IMPORTE	FOLIO FISCAL
PASAJE	B0141F0C-27F7-425D-A72E-57390F59C791.PDF	B0141F0C-27F7-425D-A72E-57390F59C791.XML	TICKET-PASAJE_B0141F0C-27F7-425D-A72E-57390F59C791.	\$ 55.00	b0141f0c-27f7-425d-a72e-57390f59c791
ALIMENTACION	FACTURA_1757348597275_3312449250908162302359.PDF	FACTURA_1757348597275_3312449250908162302359.XML	TICKET_OXXO_1757348597275_3312449250908162302359.	\$ 139.00	0404a4ee-e0cf-4546-8e88-c5a00a6b4036
ALIMENTACION	INP001214934F0000006040.PDF	INP001214934F0000006040.XML		\$ 350.00	77B224A4-68E1-498F-8261-6935BEC12615

INAPESCA 2025

GENERADO VIA WEB POR [HTTPS://SMAF.IMIPAS.GOB.MX/SMAF/INDEX.ASPX](https://smaf.imipas.gob.mx/smaf/index.aspx)



**OFICIO DE NOTIFICACIÓN DE COMISIÓN
NO. RJL-IMIPAS-DIA-73-2025**

Ciudad De Mexico ,a 05 de Septiembre de 2025

DATOS DEL COMISIONADO

NOMBRE: CANDELARIO PEREZ SANCHEZ
CARGO: TECNICO ESPECIALIZADO
R.F.C.: PESC7002024K9
CLAVE DEL PUESTO: 06 0606
NOMBRE DEL PUESTO: TECNICO ESPECIALIZADO
UBICACION DE ADSCRIPCIÓN: DIRECCIÓN DE INVESTIGACIÓN EN ACUACULTURA,MEXICO.

TELEFONO : 5538719501

DESTINO: VILLAHERMOSA Y PARAISO, TABASCO.

PERIODO DE LA COMISIÓN: 05 de Septiembre de 2025

MEDIO DE TRANSPORTE: VEHICULO OFICIAL AUTOBUS AUTO PROPIO
 RECORRIDO TERRESTRE : PARAISO A VILLAHERMOSA- PARAISO,TABASCO
 AVION
 EMBARCACION

DESCRIPCION DEL VEHICULO VEHICULO OFICIAL VEHICULO OFICIAL
HORARIO DE SALIDA : POR LA MAÑANA
HORARIO DE REGRESO : POR LA TARDE

DETALLES DE LA COMISIÓN :

NOMBRE DEL PROGRAMA / POA : COORDINACION Y ATENCION AL SECTOR ACUICOLA
NÚMERO DEL PROGRAMA : 1 - DIRECCIÓN DE INVESTIGACIÓN EN ACUACULTURA
RESPONSABLE DEL PROGRAMA / POA : M. EN C. EDUARDO ALFREDO MENDOZA QUINTERO MARMOL
OBJETIVO DEL PROGRAMA / POA : COORDINACIÓN DE LA INVESTIGACIÓN Y ATENCIÓN AL SECTOR ACUÍCOLA
METAS INSTITUCIONALES : Foros, reuniones y talleres
RECURSO PESQUERO :
ACTIVIDAD ESPECIFICA : REUNION
OBJETIVO DE LA COMISIÓN : TRASLADO DE PERSONAL
OBSERVACIONES : CLABE INTERBANCARIA: 01280402927172206 5 INSTITUCIÓN BANCARIA: BBVA NOMBRE: CANDELARIO PEREZ SANCHEZ
PAGO DE VIATICOS : **ANTICIPADOS** **DEVENGADOS**
 VIATICOS : \$ 489.00 COMBUSTIBLE EN T. EDENRED: \$ 3000.00
PEAJE : \$ 0.00 PASAJES : \$ 55.00

A T E N T A M E N T E
TITULAR DE LA DIRECCION DE INVESTIGACION EN ACUACULTURA

M. EN C. EDUARDO ALFREDO MENDOZA QUINTERO MARMOL
 C.c.p. L. C. P. Carlos Alberto Reyes Arroyo, Subdirector De Recursos Financieros
 C.c.p. Anyeli Vazquez Gonzalez, Subdirector De Recursos Humanos
 Archivo.



Centro de Innovación y Transferencia
Tecnológica Acuícola de Tabasco (CITTAT)

Informe de Actividades: de Oficio RJI-IMIPAS-DIA-73-2025

Nombre del Comisionado: Candelario Pérez Sánchez

Cargo: Técnico Especializado

Adscripción: CITTAT Tabasco

Lugar de la Comisión: VILLAHERMOSA, TABASCO

Periodo de la Comisión: 05 de septiembre de 2025

Objetivo de la Comisión: Traslado de personal.

Resumen de las Actividades Realizadas

El día 05 se cumplió con el traslado del vehículo oficial a la ciudad de Villahermosa, Tab, para entregársela al M.C. Eduardo Alfredo Mendoza Quintero Mármol.
Regreso en transporte público a mi lugar de residencia.
En la tarjeta Edenred no se suministró el combustible, porque tenía el suministro correspondiente al mes de septiembre del inmueble CITTAT-IMIPAS.



**Centro de Innovación y Transferencia
Tecnológica Acuícola de Tabasco (CITTAT)**

Anexos

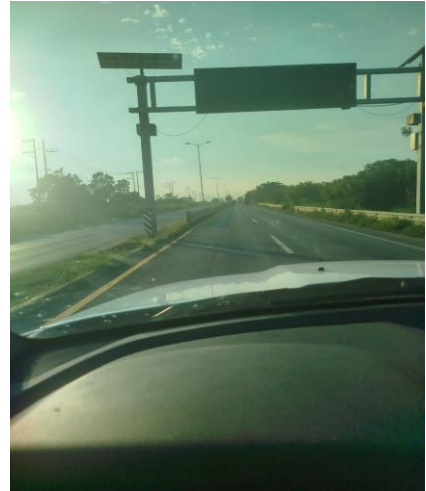

Atentamente

Técnico: CANDELARIO PÉREZ SÁNCHEZ



TRASLADOS EJECUTIVOS DEL SURESTE

TES120622V97

General de Ley Personas Morales

Lugar de expedición: 86600

FACTURA

Folio Fiscal

b0141f0c-27f7-425d-a72e-57390f59c791

No. de Serie del Certificado del SAT

00001000000712418445

Fecha y hora de certificación

2025-09-08T18:23:20

Fecha y hora de emisión	Serie	Folio	No. de Serie del Certificado del Emisor	Moneda	Tipo Cambio
2025-09-08T18:23:20		7613	00001000000510706264	MXN	1

FACTURAR A:

RFC: INP001214934 Razón Social: INSTITUTO MEXICANO DE INVESTIGACION EN PESCA Y ACUACULTURA SUSTENTABLES

Domicilio Fiscal Receptor: 04100

Uso de CFDI: Gastos en general

Régimen Fiscal: Personas Morales con Fines no Lucrativos

Exportación: No Aplica

Clave Prod/Serv	Objeto Impuesto	Descripción	Cantidad	Unidad de Medida	Valor Unitario	Descuento	Importe
78141800	02	Servicios al terminal	1.0	E48	\$ 47.41		\$ 47.41

IMPORTE CON LETRA: CINCUENTA Y CINCO PESOS 00/100 M.N.

SUBTOTAL: \$ 47.41

FORMA DE PAGO: Efectivo

TOTAL: \$ 55.00

MÉTODO DE PAGO: Pago en una sola exhibición

CONDICIONES DE PAGO: Pago en una sola exhibición

Impuestos Traslados

ID Concepto	Base	Impuesto	Importe
78141800	47.410000	IVA Tasa 0.160000 %	\$ 7.59
Total Base IVA:	\$ 47.41	Total Impuestos Traslados:	\$ 7.59

SELLO DIGITAL

LHOi9Yb4MVVE7HzOtMHHohUde+rC4BdL6p5SzauLjEmxi26eIF228YhD+1Z1BngTTZUWsj1guzK+7CLC4XqUola2EfM0JJaA2FPTPq27vamsI8FHiNyY9G7gCLQ4MyxwOPPIFjVJUC18qvmACDca8JH5JB8dxLej74DusL2jVahtJbjV0arcSFijOoeg+r7hfrtpo7dbwRerkgvasyHjw0/gxu1GAqN6g2YMhcRggKqtNHf1eMmCeMGC59CgthO2Wurfno6GGCQMIE2VGX7Nm2+NgVXBhDL0HDZ395yenichHdQlmeh/OPtxqS+TzBTRHIVhrud+FKW/ZkPFT3yA==

SELLO DIGITAL SAT

uY3meM22D6+uw/9AMv5nvxietzBi8bY8tPuGd2T11mL8ePYZBtvoi9uCA3SoFV2QvIToFCuVpQx+fUmRbj5F9gNXbyDGnFbN7PxBvG51qf271UNLn/+41DT72lQkNkaM+QM3FzHHI1zy0xCz0k3lUeh6jSEXT08teidVhTN75/kK9wI5ArQQXfEdS6ySu0XuljW2drEqfkw07j1jynvaGpOTKJPtiWCNPvkYPQbgLFURo1c4rlxNbeJ7FSi4LPSsXZ6jplqX3Oy6FlhvORchgSm0nzKZNdbIAURb+wGKJKXAIN61vXhBpCrFo6nDi8YxELv/YogdYbcFYQ0029A==

CADENA ORIGINAL DEL COMPLEMENTO DE CERTIFICACION DIGITAL DEL SAT

||1.1|b0141f0c-27f7-425d-a72e-57390f59c791|2025-09-08T18:23:20|CCC1007293K0||LHOi9Yb4MVVE7HzOtMHHohUde+rC4BdL6p5SzauLjEmxi26eIF228YhD+1Z1BngTTZUWsj1guzK+7CLC4XqUola2EfM0JJaA2FPTPq27vamsI8FHiNyY9G7gCLQ4MyxwOPPIFjVJUC18qvmACDca8JH5JB8dxLej74DusL2jVahtJbjV0arcSFijOoeg+r7hfrtpo7dbwRerkgvasyHjw0/gxu1GAqN6g2YMhcRggKqtNHf1eMmCeMGC59CgthO2Wurfno6GGCQMIE2VGX7Nm2+NgVXBhDL0HDZ395yenichHdQlmeh/OPtxqS+TzBTRHIVhrud+FKW/ZkPFT3yA==|00001000000712418445||





Factura: 3312449250908162302359

Régimen Fiscal:

623 - Opcional para Grupos de Sociedades

Folio Fiscal:

0404a4ee-e0cf-4546-8e88-c5a00a6b4036

Número del serie CSD del SAT: 00001000000710611637

Número del serie CSD del emisor: 00001000000713776116

Serie: 10VHT

Tipo de Comprobante: I - Ingreso

Exportación: 01 - No Aplica

Fecha de emisión: 2025-09-08T09:23:02

Fecha de certificación: 2025-09-08T10:23:03

Facturado a: INSTITUTO MEXICANO DE INVESTIGACION EN PESCA Y ACUACULTURA SUSTENTABLES

Dirección: AVENIDA MEXICO ENTRE CALLE MADRID Y CALLE VIENA

Delegación/Municipio: COYOACAN

RFC: INP001214934

Régimen Fiscal: 603 - Personas Morales con Fines no Lucrativos

C.P : 04100

Colonia: DEL CARMEN

Estado: CIUDAD DE MEXICO

Uso CFDI: G03 - Gastos en general

Cantidad	Clave ID	Artículo	Precio Unitario	Impuesto	Importe	ObjetoImp
1.00 EA	50202306	REFRESCO PEPSI 1.5 L NRREGULAR	27.59	4.41	27.59	02
1.00 EA	50181905	BARRA DE TRIGO BRAN FRUT BIMBO 58GR BOLSA FRESA	18.52	1.48	18.52	02
1.00 EA	50202311	DEL VALLE PULPY DURAZNO 400ML PET	19.00	0.00	19.00	02
1.00 EA	50202309	ELECTROLIT MORA AZUL 625ML	39.00	0.00	39.00	02
1.00 EA	50181905	GALLETA AVENA QUAKER MANZANA CANELA 60G	26.85	2.15	26.85	02

PUE - Pago en una sola exhibición	SUBTOTAL	130.96
Forma de Pago	TASA IVA 16 %	4.41
01 - Efectivo	TASA IEPS 8 %	3.63
	TASA IVA 0 %	0.00
	TOTAL	139.00



Sello digital del CFDI

VHyB4En6PHm1QNkmZovrPjtWGUkcZfV8H437UPoiVE0JeGI134b7PaB5F6Y1S/0PV6iNCorZY5ajZg8mIgN+OnByFh1+dozQ8H0z9iBOjkr0CgijmtKjy1xFMMeOcXfy42GzPFIZ1wtTILsEAZIEv1PLE4TBe2cW4XY3YbKOGosYYzb3k9XgeygEcCSnrIWCmARoa bZgwfRHp5VjAoWexouGL/FvCqXPe3zr0cRwqqWQiuRjvblmtQhNQRUVjwntMIMOUb+AEvXbkYkrZKx98EIVRhNDyKFMDskjBn/ZPUHu0rvRG1W3h36UAzNya1IqSp3FssS0dnvRc0q32nwg==

Sello digital del SAT

e/WYmBztNxdjgL/Qk9w9VhCEheYV++GIQ/LGBLAcYrT0M21ENAAHgc2g9sx00ao39KhDLK8IBF1mqyVRB4C0oGllfvukeIRt KMIqH3qAj/W5Buy/g9ty32KR1Ug6mW9Sq1TbEO5pGIIU0hEdPEh+e7IKB0+vNf6Fole7OYWgrQHIMgaKn6gOf2nAfaQ0siBIBI 6E7Upkt+r+P0/yViZIVvmeLAp+OSretkWAwhhFKtIW1ZepxGvKU2bRpEI1aVvt9gUfdj0EMNffQrkhY095NyfRXe8j7c+zvm lkKcdpOZtE2SjDNhlsW6OtPilyyVxbBtaGH0tV0DrQ==

Cadena Original

||1.1|0404a4ee-e0cf-4546-8e88-c5a00a6b4036|2025-09-08T10:23:03|AUR100128NN3|VHyB4En6PHm1QNkmZovrPjtWGUkcZfV8H437UPoiVE0JeGI134b7PaB5F6Y1S/0PV6iNCorZY 5ajZg8mIgN+OnByFh1+dozQ8H0z9iBOjkr0CgijmtKjy1xFMMeOcXfy42GzPFIZ1wtTILsEAZIEv1PLE4TBe2cW4XY3YbKOGosYY zb3k9XgeygEcCSnrIWCmARoa bZgwfRHp5VjAoWexouGL/FvCqXPe3zr0cRwqqWQiuRjvblmtQhNQRUVjwntMIMOUb+AEvXbkY KrZKx98EIVRhNDyKFMDskjBn/ZPUHu0rvRG1W3h36UAzNya1IqSp3FssS0dnvRc0q32nwg==|00001000000710611637||

***Este documento es una representación impresa de un CFDI.**



MIRIAN DEL CARMEN MADRIGAL JESUS

RFC: MAJM491122H84

Tipo de Comprobante: I - Ingreso
Lugar de Expedición: 86000
Régimen Fiscal: 626 - Régimen Simplificado de Confianza

Forma de pago: 01 - Efectivo
Método de pago: PUE - Pago en una sola exhibición
Moneda: MXN - Peso Mexicano
Exportación: 01 - No aplica

Folio: - 6040
Fecha: 5/9/2025 11:17:57
Tipo de cambio:

Datos del cliente

Cliente: INSTITUTO MEXICANO DE INVESTIGACION EN PESCA Y ACUACULTURA SUSTENTABLES
R.F.C.: INP001214934
Domicilio fiscal: 04100
Uso CFDI: G03 - Gastos en general.
Régimen fiscal: 603 - Personas Morales con Fines no Lucrativos

Table with 9 columns: Cantidad, Unidad, Clave Unidad SAT, Clave Producto/Servicio, Concepto / Descripción, Valor Unitario, Descuentos, Impuestos, Importe. Row 1: 1, ., E48 - Unidad de servicio, 90101501 - Restaurantes, CONSUMO DE ALIMENTOS, 305.01, 0.00, 002 - IVA - 48.80, 305.01

Importe con letra

TRESCIENTOS CINCUENTA PESOS 00/100 M.N.

Summary table with 2 columns: Description, Value. Rows: Subtotal (305.01), Impuestos Traslados (48.80), Retención ISR (3.81), Total (350.00)

CFDI Relacionados:

Tipo Relación

CFDI Relacionados



Serie del Certificado del emisor: 00001000000509265547
Folio fiscal: 77B224A4-68E1-498F-8261-6935BEC12615
No. de Serie del Certificado del SAT: 00001000000709182898
Fecha y hora de certificación: Septiembre 5 2025 - 11:17:59

Este documento es una representación impresa de un CFDI

Sello Digital del CFDI

VbhUqZIS1AXYQCgU7cs0eU1/Kw+sOXriYtfO/64cQCdy6fhO7beUb3wH232Vp0CICWhqcZzDv3ilZqEEnDGzx
OWuysKdqrwAl4h1ZN0nWze7osxyV/HjwAflZQY6Q8k89bGetHEFySoZPhTdjzURUqFU9Uqb5Dsq0n1rcQya2e
O/SqOgANVxk05GTt6Xu9/bkAngVzhDjLfhSh7xWcbWYXY50DoVObJxM/EvX4KqkDQmLy+zoAekqvyY7FhXom+
1yGjqXQ/uK+CeVQyelin77wccByJw0cRIYkxxxgjsMYSsAZ7//7dDRjv0XU15qGRbtQ1uiTFzTLqL8HZbYGA==

Sello del SAT

KXmAISQDICTN29Fd4L+63jsXu8dYUrb/EHIE7B3FPo+JTPGtYXEF+s3q9nVfG5V6A6MmGcg/8Vc9k/1k
VP4835VRICHQmTmMRTvCqRg8utEtm4frbl7UAYsIYYARWY4OYJL2HWw4uyV1XS4fHocP+3ZW7hkt0S++
3Hf0koTbmlVCGAm+1XNzmpgGolqvAy6eypcu73/fn8M5LX6oS34TDfmczpsDQpk0D0+kcLstW4hE7eie
tgMqEToOoSazl3NBXF2W3uawrsRQO/S/p+WO3OVJAycjhemK122CUcl3hKWivl7euvvazwYcpn/j4c
sXKL3egKODEbxZhcRNuLA==

Cadena original del complemento de certificación digital del SAT

||1.1|77B224A4-68E1-498F-8261-6935BEC12615|2025-09-05T11:17:59|MAS0810247C0|VbhU
qZIS1AXYQCgU7cs0eU1/Kw+sOXriYtfO/64cQCdy6fhO7beUb3wH232Vp0CICWhqcZzDv3ilZqEEnDG
zxOWuysKdqrwAl4h1ZN0nWze7osxyV/HjwAflZQY6Q8k89bGetHEFySoZPhTdjzURUqFU9Uqb5Dsq0n
1rcQya2eO/SqOgANVxk05GTt6Xu9/bkAngVzhDjLfhSh7xWcbWYXY50DoVObJxM/EvX4KqkDQmLy+zoA
ekqvyY7FhXom+1yGjqXQ/uK+CeVQyelin77wccByJw0cRIYkxxxgjsMYSsAZ7//7dDRjv0XU15qGRbt
Q1uiTFzTLqL8HZbYGA==|00001000000709182898||

Cadena Comercial Oxxo, S.A. de C.V. (C00-860523-1N4)
SANTA MARTHA USA
 Edison Nte. Numero 1235 Colonia talleres Monterrey, Nuev
 o Leon C.P. 64480
 Regimen de Opcional para Grupos de Sociedades

PERA009303290 3 05/09/2025 07:39
 REFRESCO PEPSI 1.5 L 1 32.00
 Fol_Uta:756204 Total: \$ 32.00
 ID=100HT500WH3 IVA INCLUIDO: \$ 4.4
 TREINTA Y DOS PESOS 00/100 N.N.
 Efectivo N.N.: 202.00
 Pago: \$ 202.00 Cambio: \$ 170.00

Cadena Comercial Oxxo, S.A. de C.V. (C00-860523-1N4)
SANTA MARTHA USA
 Edison Nte. Numero 1235 Colonia talleres Monterrey, Nuev
 o Leon C.P. 64480
 Regimen de Opcional para Grupos de Sociedades

PERA009303290 1 05/09/2025 08:11
 BRAN FRUT FRESA 500 1 20.00
 PULPY OGRA7NO 1 19.00
 Fol_Uta:5280959 Total: \$ 39.00
 ID=100HT500WH1 IVA INCLUIDO: \$ 6.00
 TREINTA Y NUEVE PESOS 00/100 N.N.
 Efectivo N.N.: 200.00
 Pago: \$ 200.00 Cambio: \$ 161.00

PAGO EN UNA SOLA EXHIBICION
 LUGAR DE EMISION: VILLAHERRIOSA, TABASCO
 LINDA MERINO #901 VILLAHERRIOSA CENTRO, VILLAHERRIOSA
 TABASCO C.P. 86000
 email: atencionclientes@oxxo.com
 Telefono sin costo 81 83 20 20 20

Cadena Comercial Oxxo, S.A. de C.V. (C00-860523-1N4)
SANTA MARTHA USA
 Edison Nte. Numero 1235 Colonia talleres Monterrey, Nuev
 o Leon C.P. 64480
 Regimen de Opcional para Grupos de Sociedades

LAPENA0203250 1 05/09/2025 10:44
 GALL AVENMANCANAJAKE 1 29.00
 ELECTROLIT HORA AZUL 1 39.00
 Fol_Uta:5261009 Total: \$ 68.00
 ID=100HT500WH1 IVA INCLUIDO: \$ 0.00
 SESENTA Y OCHO PESOS 00/100 N.N.
 Efectivo N.N.: 100.00
 Pago: \$ 100.00 Cambio: \$ 32.00

Oficio de Comision
 RL-IMIPAS- O.A-73-2025
 Candelario Pérez Sánchez

ed. sig. ... razon

TRASLADOS EJECUTIVOS DEL SURESTE
TES120622V97
LAMBERTO CASTELLANOS NO. 102.
VILLAHERMOSA, TABASCO.
C.P. 86000
TEL. 9933129877

2

VILLAHERMOSA-PARAISO

05/09/2025 10:50:38 AM
ASIENTO:
TARIFA:
UNIDAD: GENERAL
04G

NO NOS HACEMOS RESPONSABLES POR OBJETOS QUE
LLEVE BAJO SU RESGUARDO EL PASAJERO

CONSERVE SU BOLETO
ES SU SEGURO DE VIAJE

TOTAL:

55.00