



**SECRETARIA DE AGRICULTURA Y DESARROLLO RURAL**  
**INSTITUTO MEXICANO DE INVESTIGACIÓN EN PESCA Y ACUACULTURA SUSTENTABLES (IMIPAS, ANTES INAPESCA)**  
**RELACIÓN DE GASTOS DE LA OPERACIÓN**

**DETALLE DE LA COMISIÓN**

**NOMBRE DEL SERVIDOR PUBLICO COMISIONADO: ADRIAN SEPTIMO MOLINA**

**OBJETO DE LA COMISIÓN:**

REVISIÓN ESTRUCTURAL DEL INMUEBLE DEL CRIAP YUCALPETEN

**PRINCIPALES ACTIVIDADES DESARROLLADAS:**

Se anexa informe de Comisión

**EVALUACIÓN**

Comprobación de Comisión Oficio Número :RJL-IMIPAS-DA-7-2025

FOLIO COMPROBACION SMAF.WEB:RJL-IMIPAS-DA-7-2025/31488

FECHA CIERRE COMPROBACION SMAF.WEB :06-08-2025

**DOCUMENTOS DE COMPROBACIÓN**

Programa de Trabajo  
 Acta Circunstanciada

Diploma o Constancia de Participación  
 Otros

NUM	LUGAR DE LA COMISIÓN	PERIODO DE LA COMISIÓN	CUOTA DIARIA	DIAS	IMPORTE OTORGADO
1	MERIDA	09-07-2025 al 11-07-2025	\$980.00	2.5	\$2,450.00
<b>EFFECTIVO TOTAL OTORGADO:</b>					<b>\$2,450.00</b>
<b>RECIBI EN EFECTIVO LA CANTIDAD DE:</b>					
\$2,450.00	DOS MIL CUATROCIENTOS CINCUENTA 00/100 M.N.				

**RELACIÓN DE GASTOS**  
**DESGLOSE DE EROGACIONES COMPROBADAS CON DOCUMENTACIÓN CON REQUISITOS FISCALES**

FECHA	CONCEPTO	IMPORTE	OBSERVACIONES
10-07-2025	ALIMENTACION	\$505.00	
11-07-2025	HOSPEDAJE	\$1,400.00	
<b>TOTAL</b>		<b>\$1,905.00</b>	

**DESGLOSE DE EROGACIONES COMPROBADAS CON DOCUMENTACIÓN SIN REQUISITOS FISCALES**

FECHA	CONCEPTO	IMPORTE	OBSERVACIONES
00-00-0000	NA	\$0.00	NA
<b>TOTAL</b>		<b>\$0.00</b>	

**REINTEGRO EFECTUADO**

FECHA	CONCEPTO	IMPORTE	OBSERVACIONES
2025-08-04	REINTEGRO	\$545.00	REINTEGRO-RJLIMIPASDA7202548358236
<b>TOTAL</b>		<b>\$545.00</b>	

**SUMA TOTAL DE COMPROBACIÓN**

FECHA	CONCEPTO	IMPORTE	OBSERVACIONES
06-08-2025	TOTAL COMPROBADO	\$2,450.00	

**CERTIFICADO DE TRANSITO**

CERTIFICO QUE EL C.  
HA PERMANECIDO EN ESTA CIUDAD DEL:  
OBSERVACIONES:  
CIUDAD O LOCALIDAD:

AL

SELLO

CERTIFICA NOMBRE, FIRMA Y PUESTO

DECLARO BAJO PROTESTA DE DECIR LA VERDAD, QUE LOS DATOS CONTENIDOS EN ESTE DOCUMENTO SON VERIDICOS Y MANIFIESTO TENER CONOCIMIENTO DE LAS SANCCIONES QUE SE APLICAN EN CASO CONTRARIO.

**INFORMA Y ENTREGA**

**ADRIAN SEPTIMO MOLINA**  
**COMISIONADO**



**SECRETARIA DE AGRICULTURA Y DESARROLLO RURAL**  
**INSTITUTO MEXICANO DE INVESTIGACIÓN EN PESCA Y ACUACULTURA SUSTENTABLES (IMIPAS, ANTES INAPESCA)**  
**INFORME Y RELACION DE GASTOS DE LA OPERACION**

**RELACION DE COMPROBANTES**

CONCEPTO	PDF	XML	TICKET	IMPORTE	FOLIO FISCAL
HOSPEDAJE	CCP940128FF1_FACT URA_H_8684_1EB5AD 0D-0239-437E-8B52- 65D29C5A6FF1 (1).PDF	CCP940128FF1_FACT URA_H_8684_1EB5AD 0D-0239-437E-8B52- 65D29C5A6FF1 (1).XML		\$ 1400.00	1EB5AD0D-0239-437E- 8B52-65D29C5A6FF1
ALIMENTACION	CFDI_B13200.PDF	CFDI_B13200.XML		\$ 505.00	A790F028-1BA6-4E0A- 9022-13D652EEB1DA
REINTEGRO	COMPROBANTE DE REINTEGRO			\$ 545.00	

INAPESCA 2025

GENERADO VIA WEB POR [HTTPS://SMAF.IMIPAS.GOB.MX/SMAF/INDEX.ASPX](https://smaf.imipas.gob.mx/smaf/index.aspx)



**OFICIO DE NOTIFICACIÓN DE COMISIÓN  
NO. RJL-IMIPAS-DA-7-2025**

Ciudad De Mexico ,a 08 de Julio de 2025

**DATOS DEL COMISIONADO**

**NOMBRE:** ADRIAN SEPTIMO MOLINA  
**CARGO:** ANALISTA ADMINISTRATIVO "B"  
**R.F.C.:** SEMA650622H2A  
**CLAVE DEL PUESTO:** 08 33  
**NOMBRE DEL PUESTO:** ANALISTA ADMINISTRATIVO "B"  
**UBICACION DE ADSCRIPCIÓN:** SUBDIRECCIÓN DE RECURSOS MATERIALES,MEXICO.

**TELEFONO : 5538719501**

**DESTINO:** MERIDA  
**PERIODO DE LA COMISIÓN:** DEL 09 DE JULIO DE 2025 AL 11 DE JULIO DE 2025.  
**MEDIO DE TRANSPORTE:** VEHICULO OFICIAL  AUTOBUS  AUTO PROPIO   
 AVION   
**RECORRIDO AEREO :** CDMX-MERIDA Y VISCEVERSA  
 EMBARCACION

**DESCRIPCION DEL VEHICULO** AVION  
**HORARIO DE SALIDA :** POR LA MAÑANA  
**HORARIO DE REGRESO :** POR LA TARDE

**DETALLES DE LA COMISIÓN :**

**NOMBRE DEL PROGRAMA / POA :** ADMINISTRACION  
**NÚMERO DEL PROGRAMA :** 1 - DIRECCION DE ADMINISTRACION  
**RESPONSABLE DEL PROGRAMA / POA :** L. C. P. CARLOS ALBERTO REYES ARROYO  
**OBJETIVO DEL PROGRAMA / POA :** COORDINACION Y ADMINISTRACION GENERAL DEL INSTITUTO NACIONAL DE PESCA  
**METAS INSTITUCIONALES :**  
**RECURSO PESQUERO :**  
**ACTIVIDAD ESPECIFICA :**  
**OBJETIVO DE LA COMISIÓN :** REVISIÓN ESTRUCTURAL DEL INMUEBLE DEL CRIAP YUCALPETEN  
**OBSERVACIONES :** BBVA CUENTA 1412499916 A NOMBRE DE ADRIAN SEPTIMO MOLINA  
**PAGO DE VIATICOS :** **ANTICIPADOS**  **DEVENGADOS**   
 VIATICOS : \$ 2450.00 COMBUSTIBLE EFECTIVO: \$ 0.00  
**PEAJE : \$ 0.00** PASAJES : \$ 0.00

**A T E N T A M E N T E**

**ENCARGADO DEL DESPACHO DE LOS ASUNTOS DE LA  
SUBDIRECCIÓN DE RECURSOS MATERIALES**

**JUAN ANTONIO LOPEZ LOPEZ**

C.c.p. L. C. P. Carlos Alberto Reyes Arroyo, Subdirector De Recursos Financieros  
 C.c.p. Anyeli Vazquez Gonzalez, Subdirector De Recursos Humanos  
 Archivo.



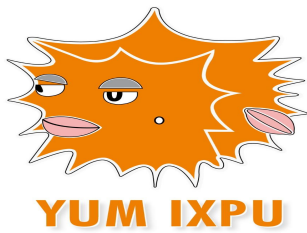

**YUM IXPU**  
**R.F.C. YIX101220954**  
**CALLE 31, NO. 207, X 94 Y 96, COL. JUAN MONTALVO, PROGRESO,**  
**YUCATAN, MEXICO, C.P. 97320**  
**TEL.: (969)93-51613 Y (969)93-55776**  
**E-MAIL: yum\_ixpu1@hotmail.com**  
**Regimen Fiscal: General de Ley Personas Morales**

Este documento es una representación impresa de un CFDI

**DATOS GENERALES DEL CFDI**

**FOLIO FISCAL:**  
A790F028-1BA6-4E0A-9022-13D652EEB1DA  
**CERTIFICADO SAT:**  
00001000000705928441  
**FECHA Y HORA DE CERTIFICACION:**  
10/07/2025 05:42:28 p. m.  
**SERIE: B** **FOLIO: 13200**  
**EXPEDIDO EN: 97320**

**DATOS DEL RECEPTOR**

INSTITUTO MEXICANO DE INVESTIGACION EN PESCA Y ACUACULTURA  
SUSTENTABLES  
, COYOACAN, CIUDAD DE MEXICO, MEXICO, C.P. 04100  
R.F.C.: INP001214934

**DATOS ADICIONALES DEL CFDI**

**FECHA Y HORA DE EMISION:**10/07/2025 05:42:26 p. m.  
**TIPO DE COMPROBANTE:** |Ingreso  
**FORMA DE PAGO:** 01|Efectivo  
**MONEDA: MXN** **TIPO DE CAMBIO: 1.00**  
**METODO DE PAGO:** PUE | PAGO EN UNA SOLA EXHIBICIÓN  
**USO DEL CFDI:** G03 | Gastos en general.

Clave del Producto/Servicio	No. Identificación	Cantidad	Clave Unidad (Unidad de Medida)	Descripción	Valor Unitario	Importe	Descuento
90101501		1	E48 Unidad de servicio	CONSUMO DE ALIMENTOS	\$ 435.340	\$ 435.340	
			<b>Base:</b> \$ 435.34	<b>Impuesto:</b> IVA	<b>Tipo Factor:</b> IVA	<b>Tasa o Cuota:</b> 0.160000	<b>Importe:</b> \$ 69.65

Sumatoria	\$ 435.34
Descuentos	\$ 0.00
Subtotal	\$ 435.34
Impuestos trasladados	\$ 69.66
Impuestos retenidos	\$ 0.00

**Total \$ 505.00**

Importe con letras: \*\* QUINIENTOS CINCO PESOS 00/100 M. N. \*\*

**CADENA ORIGINAL DEL COMPLEMENTO DE CERTIFICACION DIGITAL DEL SAT:**

||1.1|A790F028-1BA6-4E0A-9022-13D652EEB1DA|10/07/2025 05:42:28 p. m.|N0RaAfWlJrjVyeu10YUHEfhj4qkhvPjDpuqVTGdMgS7SEPxEoeVR6Zf8e119w52JHTfy6+zEDiXNaYeepjPLMJkQ2N62ihHtv5Mq8dEy0ZiEieEMVakWoB8HV9tXeQzT53YXD3PnzWOPACWIVTTFMKbA7pYzoSryGpRyFNznP4pXUH0qOKGENwng+8CaPpH2R/O2eSkiChlw5X7MSX0thyELIHf4cFi+6FOy+N4+bEXAwO+sk3tsqa7kMC0q1jsZBU/R0ln7vHxHfmRY9x5yFzbD9F1ZOCtTfnmr07X9llpVfVwzGrapfBm9nDrN7YfQDAC2N3Bs06sTCQ2w==|EEF7UKU8lGUGUXBuYWykSj6Rzo72EGRRABO1tGoY15YZdkBQX2A6spnVsiU0721RCWJsyleYb+KJweprnJ3b/DvsCprkRITK/VtjSL8yzRSN08t6xeRcGkY8k/9EJug7TOyEDnB00HuR354qVwg053F70ah20WTQWOIR3RgR6MGfdQ7IMohBA5gimGNkpHp2CPwFHER4JSJ7Vor+sjcrhP6qPHtWS8yt2fz5PMNJCrxMw13V+AA+7TUaQlqbOpxpK2HGS45q3ML9sFXJGjAp+ZHy04mpHL1qfUSY8EuG389x+LY/YEXTiogXkFym9EV95M0UzRj6LXMMz/4VEZGmw==|

**SELLO DIGITAL DEL EMISOR:**

N0RaAfWlJrjVyeu10YUHEfhj4qkhvPjDpuqVTGdMgS7SEPxEoeVR6Zf8e119w52JHTfy6+zEDiXNaYeepjPLMJkQ2N62ihHtv5Mq8dEy0ZiEieEMVakWoB8HV9tXeQzT53YXD3PnzWOPACWIVTTFMKbA7pYzoSryGpRyFNznP4pXUH0qOKGENwng+8CaPpH2R/O2eSkiChlw5X7MSX0thyELIHf4cFi+6FOy+N4+bEXAwO+sk3tsqa7kMC0q1jsZBU/R0ln7vHxHfmRY9x5yFzbD9F1ZOCtTfnmr07X9llpVfVwzGrapfBm9nDrN7YfQDAC2N3Bs06sTCQ2w==

**SELLO DIGITAL DEL SAT:**

EEF7UKU8lGUGUXBuYWykSj6Rzo72EGRRABO1tGoY15YZdkBQX2A6spnVsiU0721RCWJsyleYb+KJweprnJ3b/DvsCprkRITK/VtjSL8yzRSN08t6xeRcGkY8k/9EJug7TOyEDnB00HuR354qVwg053F70ah20WTQWOIR3RgR6MGfdQ7IMohBA5gimGNkpHp2CPwFHER4JSJ7Vor+sjcrhP6qPHtWS8yt2fz5PMNJCrxMw13V+AA+7TUaQlqbOpxpK2HGS45q3ML9sFXJGjAp+ZHy04mpHL1qfUSY8EuG389x+LY/YEXTiogXkFym9EV95M0UzRj6LXMMz/4VEZGmw==



**ORIGINAL**

VERSION CFDI 4.0

CENTRO COMERCIAL PROGRESO

CCP940128FF1

RÉGIMEN FISCAL: 601 - General de Ley Personas Morales
29 x 78 y 80, 142, CENTRO, 97320, PROGRESO, PROGRESO, Yucatán, México
Tel. 9699350039

Factura H 8684

FOLIO FISCAL (UUID)

1EB5AD0D-0239-437E-8B52-65D29C5A6FF1

NO. DE SERIE DEL CERTIFICADO DEL SAT

00001000000711762511

NO. DE SERIE DEL CERTIFICADO DEL EMISOR

00001000000508456684

FECHA Y HORA DE CERTIFICACIÓN

2025-07-11T08:57:05

RFC PROVEEDOR DE CERTIFICACIÓN

STA0903206B9

FECHA Y HORA DE EMISIÓN DE CFDI

2025-07-11T08:42:35

LUGAR DE EXPEDICIÓN

97320

CLIENTE

INSTITUTO MEXICANO DE INVESTIGACION EN PESCA Y
ACUACULTURA SUSTENTABLES

INP001214934

USO CFDI: G03 - Gastos en general.

DOMICILIO FISCAL: 04100

REGIMEN FISCAL: 603 - Personas Morales con Fines no Lucrativos

Av. Mexico 190, Del Carmen, 04100, Ciudad de México, Coyoacán, Ciudad de México,
México

IMPUESTOS LOCALES TRASLADOS

Table with 3 columns: Tasa, Impuesto, Importe. Row 1: 5.00%, HOSPEDAJE, \$ 57.86. Row 2: Total, \$ 57.86.

CONCEPTOS

Table with 5 columns: Cantidad, Unidad, Descripción, Precio Unitario, Objeto Imp., Importe. Contains two rows for 'HABITACION CON CLIMA, HOSPEDAJE DEL 09 DE JULIO DEL 2025' and 'HABITACION CON CLIMA, HOSPEDAJE DEL 10 DE JULIO DEL 2025'.

IMPORTE CON LETRA

MIL CUATROCIENTOS PESOS, 00/100 MXN

SUBTOTAL

\$ 1,157.02

TRASLADO IVA TASA 0.160000

\$ 185.12

TRASLADO LOCAL HOSPEDAJE 5.00%

\$ 57.86

TOTAL

\$ 1,400.00

TIPO DE COMPROBANTE

I - Ingreso

FORMA DE PAGO

01 - Efectivo

MÉTODO DE PAGO

PUE - Pago en una sola exhibición

MONEDA

MXN - Peso Mexicano

VERSION

4.0

EXPORTACION

01 - No aplica

SELLO DIGITAL DEL CFDI

f1L9J24GGS+LNJCO9je/7GU0yDydg2ACT1vFo4Qfi+vMV+6cgf6N0CceCBpI4Jdl+P6U77LyYJ+IVdDNYUDddvSkPaNjmCrJLI3/bJujWduyN+8bZ14IHSC/3h6264nCdmF
0L04f+XFC4GB8aEAB8ZxgCPaicxJdC4Pg/erVBZzf3ws9JzPp/F809Ar3ZSIZMptXfFYRIOrilFydChv++ijGhvHW5+oA1j7sekaV/DnHVVHt1/mrjD3wlfFCi65p3i95sjhq+
HFU2PUp9OqL/yxC1TKmCWQ3RdUaccOQjTs+6VgVxXwdBdlF4oDNhZTilmfMyl4fZebLSHOA==

SELLO DIGITAL DEL SAT

oEw3bBiRwt1w8thkW4hTOqaeJol8DrVdtSo/WMYK7XHAGRvuQ1ph0q7MNXAg8PZGkiYfYKmY560SbDW+C4onP+Q4bJ+XLvDbj1Z+FCCOPE4UNE9kJWOKI7Vh7X
LOFwPcQMGDaxb2DdZJdwweM59/XyidFmEjL+MvHaXXIZmce/L2CLu118sCznHfWnkSjnJEAOHN9o72pVcOKw1kTwlcu7aUNa4+DI5QS9yGigEYwT4fRjGlfowar
+3kO2RtJLZwxjFkoZPenmzbQoCGnYHs5QyMg7tskJRczDVhLgGCLx7xogHnmNir6i2ftUdsyVt5bwDCZ6+Nf+aiRg==

CADENA ORIGINAL DEL COMPLEMENTO DE CERTIFICACIÓN DIGITAL DEL SAT

||1.1|1EB5AD0D-0239-437E-8B52-65D29C5A6FF1|2025-07-
11T08:57:05|STA0903206B9|f1L9J24GGS+LNJCO9je/7GU0yDydg2ACT1vFo4Qfi+vMV+6cgf6N0CceCBpI4Jdl+P6U77LyYJ+IVdDNYUDddvSkPaNjmCrJLI3/bJujWduyN
+8bZ14IHSC/3h6264nCdmF0L04f+XFC4GB8aEAB8ZxgCPaicxJdC4Pg/erVBZzf3ws9JzPp/F809Ar3ZSIZMptXfFYRIOrilFydChv++ijGhvHW5+oA1j7sekaV/DnHVVH
Ht1/mrjD3wlfFCi65p3i95sjhq+HFU2PUp9OqL/yxC1TKmCWQ3RdUaccOQjTs+6VgVxXwdBdlF4oDNhZTilmfMyl4fZebLSHOA==|00001000000711762511||



BBVA

- DEPOSITO CIE -



### INVESTIGACIÓN EN PESCA Y ACUACULTURA SUSTENTABLES (IMIPAS, ANTES INAPESCA)

#### SOLICITUD DE REINTEGRO

FECHA / HORA : 04-08-2025 / 09:42:53  
 SUCURSAL : 0061 CDX NATIAS ROMERO  
 PLAZA : CIUDAD DE MEXICO  
 MOVIMIENTO : 000005724  
 EMPRESA : R08 R.JL INAPESCA OTR OS CASOS  
 REFERENCIA : R.JL INIPASDA720254835  
 8236  
 CONVENIO CIE : 1546546  
 COTA CIE : 0739172

IMPORTE DEL SERVICIO :\$ 545.00  
 COMISION :\$ 0.00  
 IVA :\$ 0.00  
 IMPORTE TOTAL MXP :\$ 545.00

-----  
FIRMA DEL CLIENTE

>>XN>>64>>00>>WIX38X32X2 <<  
 >>00000000005070204<<  
 >>09XX42XX53XS<<

ESTIMADO CLIENTE FAVOR DE CONSERVAR ESTE DOCUMENTO PARA CUALQUIER ACLARACION FUTURA

BBVA MEXICO, S.A., INSTITUCION DE BANCA MULTIPLE,  
 GRUPO FINANCIERO BBVA MEXICO, AV. PASEO DE LA REFORMA, NO. 510, COL. JUAREZ, ALCALDIA CUAUHTEMOC, CIUDAD DE MEXICO, C.P. 06600, R.F.C. BBA-830831-LJ2

#### DATOS

202548358236

N R.JL-IMIPAS-DA-7-2025.pdf  
 XLINA

125 AL 11/07/2025  
 STRUCTURAL DEL INMUEBLE DEL CRIAP YUCALPETEN

#### DETALLES

EPTO	IMPORTE
COS	\$545.00





**AGRICULTURA**  
SECRETARÍA DE AGRICULTURA Y DESARROLLO RURAL



**IMIPAS**  
INSTITUTO MEXICANO  
DE INVESTIGACIÓN EN PESCA  
Y ACUACULTURA SUSTENTABLES

Página 1 de 7

Instituto Mexicano de Investigación en Pesca y Acuacultura Sustentables  
Dirección de Administración  
Subdirección de Recursos Materiales

## **INFORME DE COMISIÓN**

✓ **QUE RESPONDE AL OFICIO No: RJL-IMIPAS-DA-7-2025**

**PARA: JUAN ANTONIO LÓPEZ LÓPEZ**

**DE: ADRIÁN SÉPTIMO MOLINA**

**CARGO Y ADSCRIPCIÓN: ANALISTA ADMINISTRATIVO "B"; SUBDIRECCIÓN DE RECURSOS MATERIALES.**

**LUGAR Y PERIODO DE COMISIÓN: MERIDA, YUCATÁN; DEL 09 DE JULIO AL 11 DE JULIO DE 2025.**

**OBJETO DE LA COMISIÓN: REVISIÓN ESTRUCTURAL DEL INMUEBLE CRIAP, YUCALPETÉN.**

**ACTIVIDADES: REALIZAR UN RECORRIDO CON EL ADMINISTRADOR DEL CRIAP, PARA VERIFICAR LAS CONDICIONES DEL INMUEBLE EN PARTICULAR LA TRABE DEL PASILLO, REPORTADA COMO DAÑADA.**

**RESULTADOS: SE REALIZÓ EL RECORRIDO POR EL PASILLO, DETERMINÁNDOSE QUE NO HAY GRIETAS EN LOS ELEMENTOS ESTRUCTURALES (COLUMNAS Y TRABE) QUE PONGAN EN RIESGO LA SEGURIDAD DEL CENTRO.**

**CONCLUSIONES: EL INMUEBLE SE ENCUENTRA EN BUENAS CONDICIONES, PERO SI REQUIERE DE MANTENIMIENTO PRINCIPALMENTE EN ALGUNOS MUROS QUE SE ESTA BOTANDO EL APLANADO Y PINTURA EN GENERAL.**

**CONTRIBUCIONES PARA LA DEPENDENCIA: CONOCER LAS CONDICIONES FISICAS DEL INMUEBLE Y SUS REQUERIMIENTOS.**

**COMENTARIOS: SE REQUIERE LA IMPERMEABILIZACIÓN DEL DUCTO DEL PASILLO.**



**Instituto Mexicano de Investigación en Pesca y Acuacultura Sustentables**  
Dirección de Administración  
Subdirección de Recursos Materiales

**EVIDENCIAS FOTOGRAFICA:**



**TRABE DE PASILLO REPORTADA, NO PRESENTA GRIETAS PONGAN EN RIESGO LA ESTRUCTURA DEL INMUEBLE.**

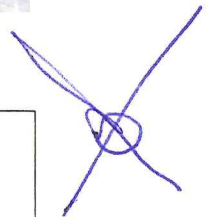





**AGRICULTURA**  
SECRETARÍA DE AGRICULTURA Y DESARROLLO RURAL



**IMIPAS**  
INSTITUTO MEXICANO  
DE INVESTIGACIÓN EN PESCA  
Y ACUACULTURA SUSTENTABLES

Página 3 de 7

**Instituto Mexicano de Investigación en Pesca y Acuacultura Sustentables**  
Dirección de Administración  
Subdirección de Recursos Materiales

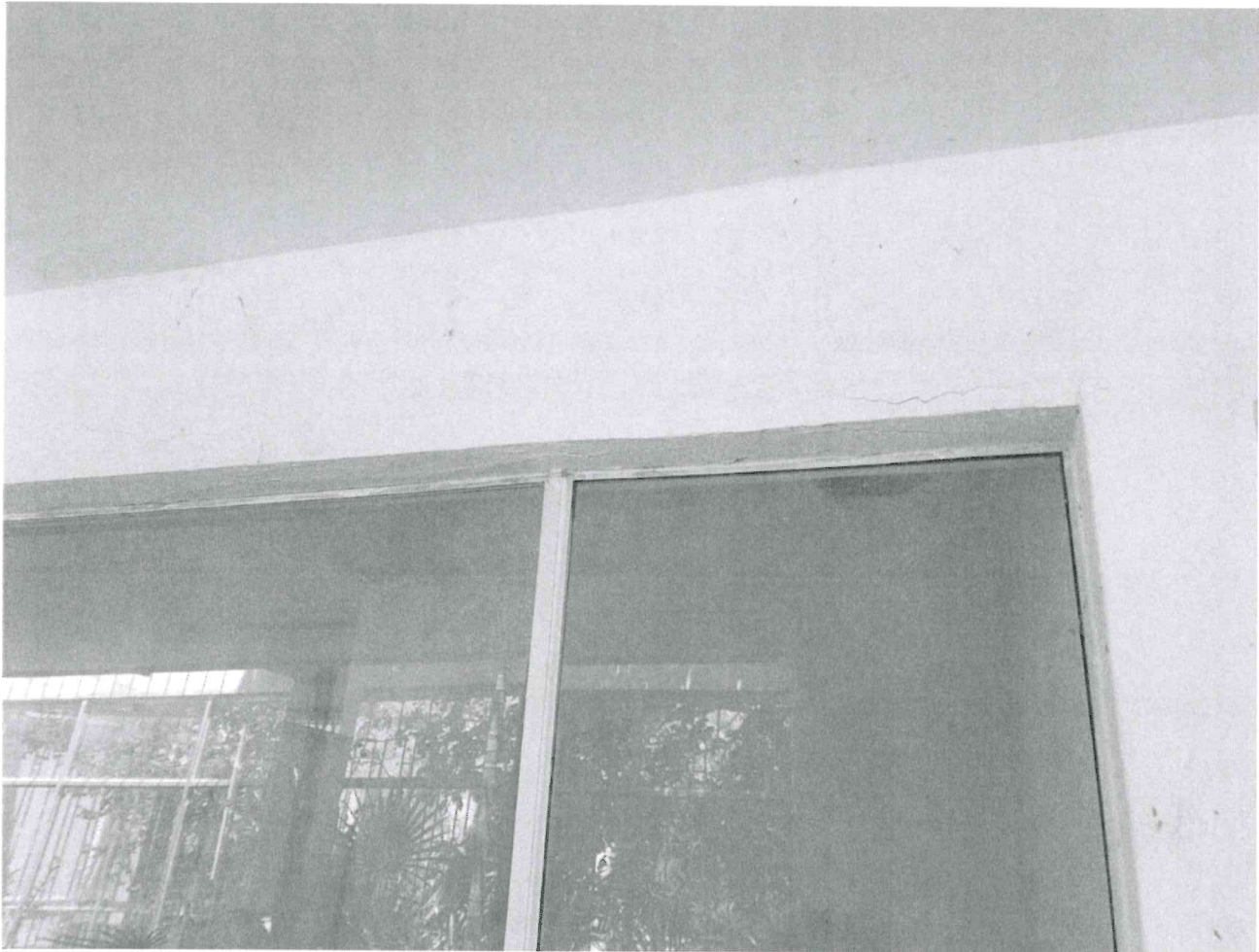

TRABE SIN GRIETAS.

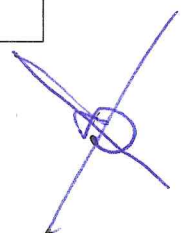



**AGRICULTURA**  
SECRETARÍA DE AGRICULTURA Y DESARROLLO RURAL



**IMIPAS**  
INSTITUTO MEXICANO  
DE INVESTIGACIÓN EN PESCA  
Y ACUACULTURA SUSTENTABLES

**Instituto Mexicano de Investigación en Pesca y Acuacultura Sustentables**  
Dirección de Administración  
Subdirección de Recursos Materiales

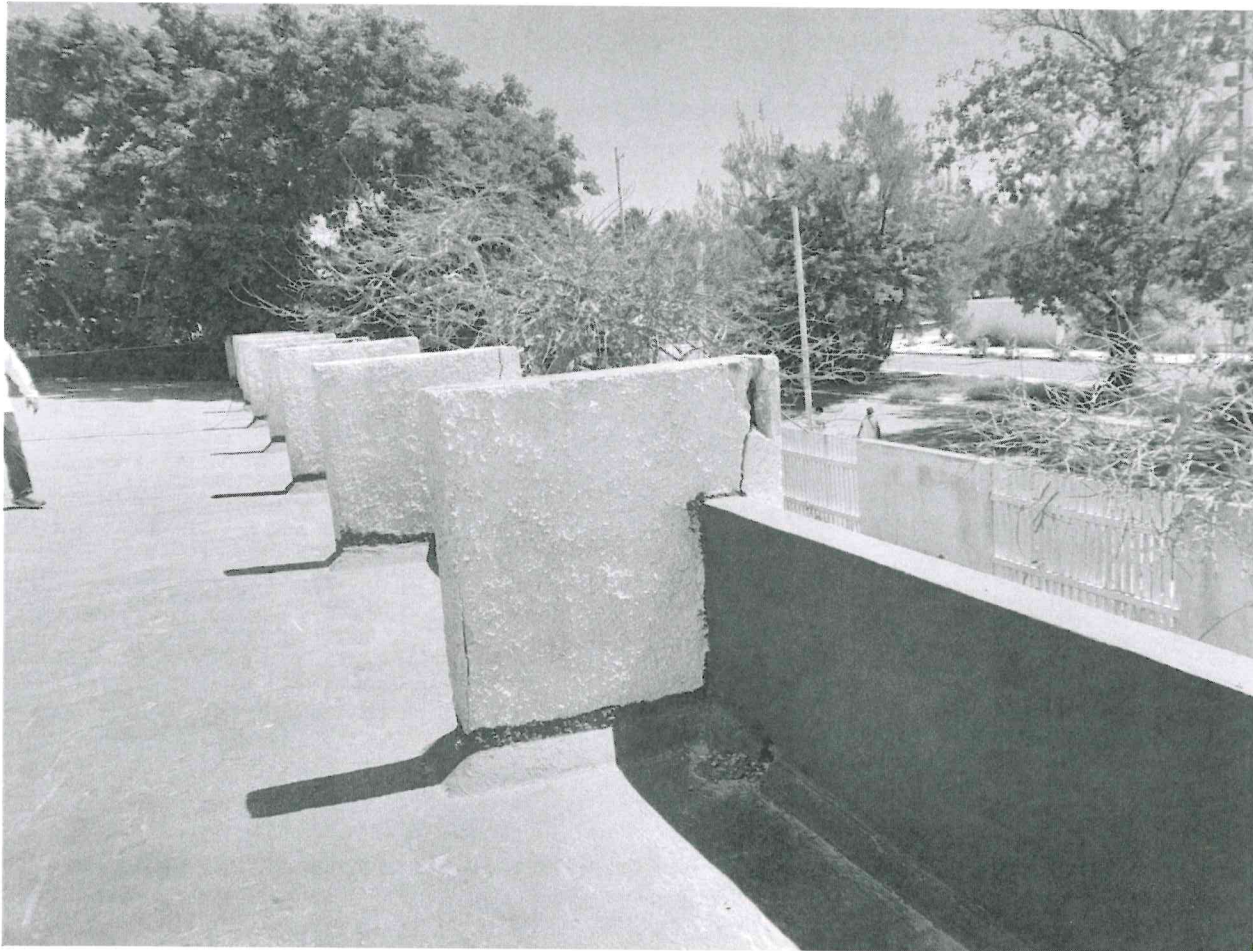

**MUROS QUE REQUIEREN MANTENIMIENTO (CAMBIO DE APLANADO EN MALAS CONDICIONES Y DEL ACERO OXIDADO)**



**Instituto Mexicano de Investigación en Pesca y Acuicultura Sustentables**  
Dirección de Administración  
Subdirección de Recursos Materiales



**MUROS QUE REQUIEREN MANTENIMIENTO (CAMBIO DE APLANADO EN MALAS CONDICIONES Y DEL ACERO OXIDADO)**

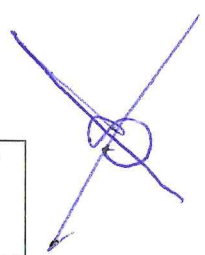



**Instituto Mexicano de Investigación en Pesca y Acuacultura Sustentables**  
Dirección de Administración  
Subdirección de Recursos Materiales



PINTURA GENERAL (INTERIOR Y EXTERIOR).

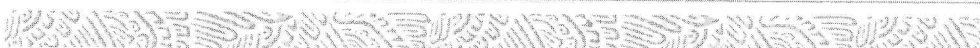



**AGRICULTURA**  
SECRETARÍA DE AGRICULTURA Y DESARROLLO RURAL



**IMIPAS**  
INSTITUTO MEXICANO  
DE INVESTIGACIÓN EN PESCA  
Y ACUACULTURA SUSTENTABLES

Página 7 de 7

**Instituto Mexicano de Investigación en Pesca y Acuicultura Sustentables**  
Dirección de Administración  
Subdirección de Recursos Materiales

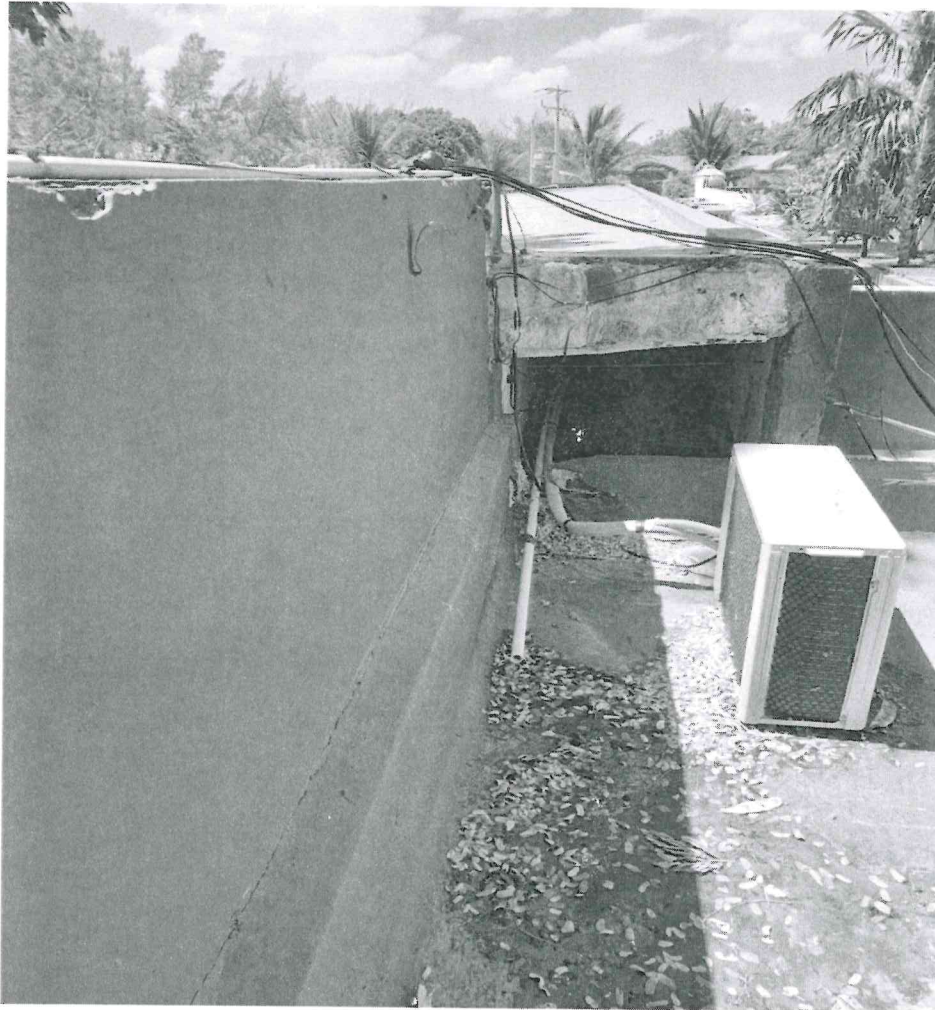

IMPERMEABILIZACIÓN DE DUCTO (ENTRE LAS LOSAS).

FIRMA: