



SECRETARIA DE AGRICULTURA Y DESARROLLO RURAL

INSTITUTO MEXICANO DE INVESTIGACIÓN EN PESCA Y ACUACULTURA SUSTENTABLES (IMIPAS, ANTES INAPESCA)

RELACIÓN DE GASTOS DE LA OPERACIÓN

DETALLE DE LA COMISIÓN

NOMBRE DEL SERVIDOR PUBLICO COMISIONADO: IVAN ALI ORIBE PEREZ

OBJETO DE LA COMISIÓN:

MUESTREO BIOLOGICO PESQUERO DE LOS VIAJES DE PESCA REALIZADOS POR LA FLOTA ARTESANAL

PRINCIPALES ACTIVIDADES DESARROLLADAS:

Se anexa informe de Comisión

EVALUACIÓN

Comprobación de Comisión Oficio Número :RJL-IMIPAS-YCP-70-2025

FOLIO COMPROBACION SMAF.WEB:RJL-IMIPAS-YCP-70-2025/30470

FECHA CIERRE COMPROBACION SMAF.WEB :13-04-2025

DOCUMENTOS DE COMPROBACIÓN

Programa de Trabajo
 Acta Circunstanciada

Diploma o Constancia de Participación
 Otros

NUM	LUGAR DE LA COMISIÓN	PERIODO DE LA COMISIÓN	CUOTA DIARIA	DIAS	IMPORTE OTORGADO
1	DZIALM, SAN FELIPE, RIO LAGARTOS Y LAS COLORADAS, YUCATAN	08-04-2025 al 11-04-2025	\$980.00	3.5	\$3,430.00
EFFECTIVO TOTAL OTORGADO:					\$3,430.00
RECIBI EN EFFECTIVO LA CANTIDAD DE:					
\$3,430.00	TRES MIL CUATROCIENTOS TREINTA 00/100 M.N.				

RELACIÓN DE GASTOS

DESGLOSE DE EROGACIONES COMPROBADAS CON DOCUMENTACIÓN CON REQUISITOS FISCALES

FECHA	CONCEPTO	IMPORTE	OBSERVACIONES
10-04-2025	ALIMENTACION	\$1,353.00	
11-04-2025	HOSPEDAJE	\$2,088.00	
TOTAL		\$3,441.00	

DESGLOSE DE EROGACIONES COMPROBADAS CON DOCUMENTACIÓN SIN REQUISITOS FISCALES

FECHA	CONCEPTO	IMPORTE	OBSERVACIONES
00-00-0000	NA	\$0.00	NA
TOTAL		\$0.00	

REINTEGRO EFECTUADO

FECHA	CONCEPTO	IMPORTE	OBSERVACIONES
00-00-0000	NA	\$0.00	NA
TOTAL		\$0.00	

SUMA TOTAL DE COMPROBACIÓN

FECHA	CONCEPTO	IMPORTE	OBSERVACIONES
13-04-2025	TOTAL COMPROBADO	\$3,441.00	

CERTIFICADO DE TRANSITO

CERTIFICO QUE EL C.
HA PERMANECIDO EN ESTA CIUDAD DEL:
OBSERVACIONES:
CIUDAD O LOCALIDAD:

AL

SELLO

CERTIFICA NOMBRE, FIRMA Y PUESTO

DECLARO BAJO PROTESTA DE DECIR LA VERDAD, QUE LOS DATOS CONTENIDOS EN ESTE DOCUMENTO SON VERIDICOS Y MANIFIESTO TENER CONOCIMIENTO DE LAS SANCCIONES QUE SE APLICAN EN CASO CONTRARIO.

INFORMA Y ENTREGA

**IVAN ALI ORIBE PEREZ
COMISIONADO**



AGRICULTURA
SECRETARIA DE AGRICULTURA Y DESARROLLO RURAL



IMIPAS

INSTITUTO MEXICANO
DE INVESTIGACIÓN EN PESCA
Y ACUACULTURA SUSTENTABLES

SECRETARIA DE AGRICULTURA Y DESARROLLO RURAL
INSTITUTO MEXICANO DE INVESTIGACIÓN EN PESCA Y ACUACULTURA SUSTENTABLES (IMIPAS, ANTES INAPESCA)
INFORME Y RELACION DE GASTOS DE LA OPERACION

RELACION DE COMPROBANTES

CONCEPTO	PDF	XML	TICKET	IMPORTE	FOLIO FISCAL
HOSPEDAJE	1.PDF	1.XML		\$ 2088.00	C55D61B6-9072-4DA5-808D-3D044CD50CB5
ALIMENTACION	2.PDF	2.XML		\$ 432.5	EEF28130-CFDB-4E4D-8276-28C6518CE31C
ALIMENTACION	3.PDF	3.XML		\$ 292.00	7B71EAAA-97F4-45DC-928E-408BC5FB8051
ALIMENTACION	4.PDF	4.XML		\$ 337.00	382BA8B5-E019-429B-A7AE-21D115DBFDA4
ALIMENTACION	7.PDF	7.XML		\$ 291.5	ca8165eb-8730-4928-83c9-c2266fe2d721

INAPESCA 2025

GENERADO VIA WEB POR [HTTPS://SMAF.IMIPAS.GOB.MX/SMAF/INDEX.ASPX](https://smaf.imipas.gob.mx/smaf/index.aspx)



Folio Fiscal: ca8165eb-8730-4928-83c9-c2266fe2d721
 No. de Serie del Certificado del SAT: 00001000000711196595
 Fecha y Hora de Emisión: 2025-04-08T08:31:14
 Fecha y Hora de Certificación: 2025-04-08T08:34:01
 Lugar de Expedición: 97269
 Serie y Folio: FT 11992
 Tipo de Comprobante: I-Ingresos
 Tipo CFDI: Factura

Razon Social: PROVEEDORA DEL PANADERO
 RFC: PPA831231GI0

Dirección de sucursal Dunosusa: C.95 540 X 64 a y 64 c Meliton Salazar Mérida
 Mérida Yucatán México 97269

Regimen Fiscal: 601

Teléfono: 9999406060

Facturado a:

Enviado a:

Nombre del cliente INSTITUTO MEXICANO DE INVESTIGACION EN PESCA Y ACUACULTURA SUSTENTABLES
 RFC: INP001214934 TAX ID:
 Uso de CFDI: G03 Régimen Fiscal Cliente: 603

INSTITUTO MEXICANO DE INVESTIGACION EN PESCA Y ACUACULTURA SUST
 AV. MEXICO #190 DEL CARMEN 04100 Coyoacán Ciudad de México
 México

Moneda: MXN

Tipo de Cambio: 1

Forma de Pago: 01

Condiciones de Pago: En una sola exhibición

Método de Pago: PUE

Clave ProdServ (SAT)	Número Material	Cantidad	Clave Unidad (SAT)	Unidad	Descripción	Valor Unitario	Descuento	Impuesto		Importe
50131701	2659	1.000	XBX	CAJ	LECHE LCD SEMIDESCREMADA 12/1LTS	\$254.000000	\$0.00	002 IVA 0.0%	\$0.00	\$254.00
50181900	91402	1.000	NMP	PAQ	GALLETAS RITZ SANDWICH 6/30GR	\$37.500000	\$0.00	002 IVA 0.0%	\$0.00	\$37.50

DOSCIENTOS NOVENTA Y UN PESOS 50/100 MXN

SubTotal: \$291.50

Observaciones:

Descuento: \$0.00

Total Impuestos: \$0.00

IEPS: \$0.00

IVA: \$0.00

Total Retenciones: \$0.00

TOTAL: \$291.50

CADENA ORIGINAL EL COMPLEMENTO DE CERTIFICACION DIGITAL DEL SAT:

||1.1|ca8165eb-8730-4928-83c9-c2266fe2d721|2025-04-08T08:34:01|LSO1306189R5|dQRNpw+gSFtSkm4hXDGSPShS58mzPKVxo7LzWWW6BNqM1CmNA+e8+PvTM7DG34gXWPj0AYMcmpQeZBK74w21FXgSmkWPLkhQGIetv+PKIN7x1MLtTBQgHGqPHjDnruG271rymjVodzZqm9lpF+CPLO1qp3LDIHVIUydAHgeVVGfSZzLwQfukmy/AnwRU40olrVPfrSWtISDwB4afxn31q3MkoUE05hASe1ixP+3IMQEJeqk2vsPwDcXEdzG35xeE2V6i3ZRUVVnKsdP6BvIRFpbpVodTsJIK1dr9UjKu9bHAmWQHMLvt7vAnU4K7mYxDJt/1Ps7isav+SXW+69A==||00001000000509846663||

SELLO DIGITAL DEL CFDI:

dQRNpw+gSFtSkm4hXDGSPShS58mzPKVxo7LzWWW6BNqM1CmNA+e8+PvTM7DG34gXWPj0AYMcmpQeZBK74w21FXgSmkWPLkhQGIetv+PKIN7x1MLtTBQgHGqPHjDnruG271rymjVodzZqm9lpF+CPLO1qp3LDIHVIUydAHgeVVGfSZzLwQfukmy/AnwRU40olrVPfrSWtISDwB4afxn31q3MkoUE05hASe1ixP+3IMQEJeqk2vsPwDcXEdzG35xeE2V6i3ZRUVVnKsdP6BvIRFpbpVodTsJIK1dr9UjKu9bHAmWQHMLvt7vAnU4K7mYxDJt/1Ps7isav+SXW+69A==

SELLO DEL SAT:

QH6lsyADVAXQ/xHIQYyu/5vXeGCoAvO4Hdgb7AOb62k7bVxOCg2nqFlwVx46g5ixbBrckf0ga0YtlgVLzovJaB2b0LsumHrsWa44wRfJmcczUmaz1M+6ngFP0nT7e64genkCgn3rOkmRcABKSzf3OyD33OkotokUrEvV9xS0Np1ZvQhCHz3lH7iBHW5iQon6O5JEXYSkJsym9LS57NvQ7OcwKDYu5XpC2ikQunl6xBNGY44RRfmC/u7NZF5Bz9xA1MqMXqi/0hDK0guAU8c08JN9aMGxBovUhyovkk4tdkXPnxLvuflWdNbf+t3NfVMG3hoY9cmM4UytrBb



Este documento es una representación impresa de un CFDI

Por este pagaré me(nos) obligo(amos) a pagar a la orden de PROVEEDORA DEL PANADERO
 del mes de de la suma que ampara este pagaré causará intereses al

la cantidad de \$291.50
 % a partir de su vencimiento.

, el día

ACEPTO(AMOS)

FACTURA

RFC emisor: COCG7011175T3 **Folio fiscal:** 382BA8B5-E019-429B-A7AE-21D115DBFDA4
Nombre emisor: GLORIA MARIA COUOH COUOH **No. de serie del CSD:** 00001000000516314151
Folio: 57 **Código postal, fecha y hora de emisión:** 97616 2025-04-09 19:45:42
RFC receptor: INP001214934 **Efecto de comprobante:** Ingreso
Nombre receptor: INSTITUTO MEXICANO DE INVESTIGACION EN PESCA Y ACUACULTURA SUSTENTABLES **Régimen fiscal:** Régimen Simplificado de Confianza
Exportación: No aplica
Código postal del receptor: 04100
Régimen fiscal receptor: Personas Morales con Fines no Lucrativos
Uso CFDI: Gastos en general.

Conceptos

Clave del producto y/o servicio	No. identificación	Cantidad	Clave de unidad	Unidad	Valor unitario	Importe	Descuento	Objeto impuesto		
90101501		1.00	E48	Servicio	293.68	293.68		Si objeto de impuesto.		
Descripción	CONSUMO DE ALIMENTOS				Impuesto	Tipo	Base	Tipo Factor	Tasa o Cuota	Importe
					IVA	Traslado	293.68	Tasa	16.00%	46.99
					ISR	Retención	293.68	Tasa	1.25%	3.67
Número de pedimento		Número de cuenta predial								

Moneda: Peso Mexicano **Subtotal** \$ 293.68
Forma de pago: Efectivo **Impuestos trasladados** IVA 16.00% \$ 46.99
Método de pago: Pago en una sola exhibición **Impuestos retenidos** ISR \$ 3.67
Total \$ 337.00

Sello digital del CFDI:

3BBweoinqsQ6+YgmucCtH8nh0gpjBjyxEwDzCUBmHPQOhtVqP6G1pw/clwsioyZXWVoAq+Mf1oPlvw/WBpQ3DvKwFlkjqYQcPVXCJO1+YRwsO09574FvC+fvsGgm+R0he/BKf1oH1Khzib
uggFGoif8ch387w9TH+FRschbIVkT/nl2xmVPiUWH1AjcbHWGDDX/YS82IZUswAHKGxIVIAZnZRTQ9pWOLmP6FeDn9o21MnwXZCUhVdLEODH0jxr+buip3rT0f+whx9m3U7IHJ8uXSRFn
vO186hqp1zQwRQJC22x4Ae61okX6L5tCVzkhkbM/FDxeHJrWzbdXACObQA==

Sello digital del SAT:

Mnif5/dajAlxKSKq6A58OBLutJCedCnPJAPHUJpA5yY3NP4gICnEs6nm9uY3SLAAFFDIIFeAD+0MIqTP9Hz6y8IFhZrGVmXgrthPuMIZz4CmZIVJTQOOEeLgjhbwJWKgWVLXGn5xt4uTw
2S7J5FX/B0vilzVHABf0hTuIWmEw8CBHt9rrmmuE1m+Pj6R9CG0E5lVnWC+gczL2xsJtX+0vs/ky1bRDKVOY3O4gwOqbxn5z3Pzc9GeEYulpYCyUnMIMLwLV4mxa6AdFekgi1QAuDnMLJK
FNMDUaHq2mfs3LTaH6rT9XKwgsQVvhce+/x9uw26yxr3DNAJNhOs9RlvQ==

Cadena Original del complemento de certificación digital del SAT:

||1.1|382BA8B5-E019-429B-A7AE-21D115DBFDA4|2025-04-09T19:46:35|SAT970701NN3|3BBweoinqsQ6+YgmucCtH8nh0gpjBjyxEwDzCUBmHPQOht
VqP6G1pw/clwsioyZXWVoAq+Mf1oPlvw/WBpQ3DvKwFlkjqYQcPVXCJO1+YRwsO09574FvC+fvsGgm+R0he/BKf1oH1KhzibuggFGoif8ch387w9TH+FR
schbIVkT/nl2xmVPiUWH1AjcbHWGDDX/YS82IZUswAHKGxIVIAZnZRTQ9pWOLmP6FeDn9o21MnwXZCUhVdLEODH0jxr+buip3rT0f+whx9m3U7IHJ8uX
SRFvO186hqp1zQwRQJC22x4Ae61okX6L5tCVzkhkbM/FDxeHJrWzbdXACObQA==|00001000000705250068||

RFC del proveedor de certificación: SAT970701NN3 **Fecha y hora de certificación:** 2025-04-09 19:46:35

No. de serie del certificado SAT 00001000000705250068



FACTURA

RFC emisor: MASY611106E72 **Folio fiscal:** C55D61B6-9072-4DA5-808D-3D044CD50CB5
Nombre emisor: YNA MERCI MASSA SANSORES **No. de serie del CSD:** 00001000000700239065
Folio: 2463 **Código postal, fecha y hora de emisión:** 97720 2025-04-11 09:56:17
RFC receptor: INP001214934 **Efecto de comprobante:** Ingreso
Nombre receptor: INSTITUTO MEXICANO DE INVESTIGACION EN PESCA Y ACUACULTURA SUSTENTABLES **Régimen fiscal:** Personas Físicas con Actividades Empresariales y Profesionales
Código postal del receptor: 04100 **Exportación:** No aplica
Régimen fiscal receptor: Personas Morales con Fines no Lucrativos
Uso CFDI: Gastos en general.

Conceptos

Clave del producto y/o servicio	No. identificación	Cantidad	Clave de unidad	Unidad	Valor unitario	Importe	Descuento	Objeto impuesto		
90111800		1.00	E48	Servicio	1,800.00	1,800.00		Si objeto de impuesto.		
Descripción	HOSPEDAJE "ENTRADA 8 Y SALIDA 11 DE ABRIL DE 2025"				Impuesto	Tipo	Base	Tipo Factor	Tasa o Cuota	Importe
					IVA	Traslado	1,800.00	Tasa	16.00%	288.00
Número de pedimento	Número de cuenta predial									

Moneda: Peso Mexicano **Subtotal** \$ 1,800.00
Forma de pago: Efectivo **Impuestos trasladados** IVA 16.00% \$ 288.00
Método de pago: Pago en una sola exhibición **Total** \$ 2,088.00

Sello digital del CFDI:

gFNLSBb4VhctSHwicuXtl1QaveDxKc6N9Qs6DOi+NiexicghX8Sr467CwPW2ZVuMT9Kw4OdbirTNepsBACJ8vTEt6hTd5PIHlcehUHZw6UW/nrQ7wpkUeEQe13RTEOTA1W3RvKfOWMqllS kT63SLgErjcnReELWePK5YGkMEzJ8CU9KybnmvV0jbA4FbyKFHZqFbJjhybFKSHobyhyY8k6yIA4OrPE3Ygf7ZEyzTa5oRCuY5nwupqaF7nuGEOn/MeZKdNLAffCeOiBYtOp6ZIMHEBQJJ YFkw9qnCsAQ8C9LdfK+4OWpvVs5XgwFdKgadmgWBGRqwWMF97ehQ0ARyg==

Sello digital del SAT:

RWsio2Q/wlVvbs/8R/RadPDGbrArCTIn/2Dhit8A8pljhpVRQRcXnR9KJYixiHSWsvvoR70twlVDtFcSvzlyX9SM1EUctUWfrvkDjptFhT4bXZpVWP07fp9GP2GoV4z81TJNZme+jdcT07bggw g5lx+vKdNhQtqeVujcHxCXTC5z3yiAXUmn+eEot1QviOVnhgy8QycJsYa9fvvsUUOo7wa+17Ny3u4TSh53yH+gwTERfXQ0VqqoUwXgpRsvvouZFPUXAHJfInr1QcOY4ZNGG1w8g8vY3lV0N AfDEfdRA5avf9D5tpjKl77LlnA6R3D8Lb3LYIHjXsoVporJQ8g==

Cadena Original del complemento de certificación digital del SAT:

||1.1|C55D61B6-9072-4DA5-808D-3D044CD50CB5|2025-04-11T09:57:06|SAT970701NN3|gFNLSBb4VhctSHwicuXtl1QaveDxKc6N9Qs6DOi+NiexicghX8Sr467CwPW2ZVuMT9Kw4OdbirTNepsBACJ8vTEt6hTd5PIHlcehUHZw6UW/nrQ7wpkUeEQe13RTEOTA1W3RvKfOWMqllSKT63SLgErjcnReELWePK5YGkMEzJ8CU9KybnmvV0jbA4FbyKFHZqFbJjhybFKSHobyhyY8k6yIA4OrPE3Ygf7ZEyzTa5oRCuY5nwupqaF7nuGEOn/MeZKdNLAffCeOiBYtOp6ZIMHEBQJJYFkw9qnCsAQ8C9LdfK+4OWpvVs5XgwFdKgadmgWBGRqwWMF97ehQ0ARyg==|00001000000705250068||

RFC del proveedor de certificación: SAT970701NN3 **Fecha y hora de certificación:** 2025-04-11 09:57:06

No. de serie del certificado SAT 00001000000705250068



JUAN ANTONIO CAUICH CAB

9, No. 58
SIN COLONIA, C.P. 97616
SAN FELIPE, SAN FELIPE, Yucatán, México
10 y 12
RFC: CACJ770815MU6
Regimen Fiscal: 612 - Personas Físicas con
Actividades Empresariales y Profesionales

FACTURA
17411**Fecha/Hora**
Certificación

2025-04-10T16:18:11

Fecha de Emisión

2025-04-10T16:18:08

Receptor del Comprobante Fiscal**INSTITUTO MEXICANO DE INVESTIGACION EN PESCA
Y ACUACULTURA SUSTENTABLES**

Av. México No.190 Col. del Carmen Delegacion Coyoacan
C.P. 04100
Ciudad de México, México
RFC: INP001214934
Regimen Fiscal: 603
Uso CFDI: G03 - Gastos en general.

Folio Fiscal7B71EAAA-97F4-45DC-928E-
408BC5FB8051**No. Certificado Digital**

00001000000508516134

No. Serie Certificado SAT

00001000000704859748

Cantidad	Unidad	Descripción	Precio	Objeto Imp	Descuento	Importe
1	E48 - SERVICIO	90101501 - CONSUMO DE ALIMENTOS	\$ 251.72	02		\$ 251.72
IMPUESTOS		Base	Impuesto	Tipo Factor	Tasa o Cuota	Importe
		\$ 251.7241	IVA	Tasa	0.160000	\$ 40.28

Tipo de Comprobante: I - Ingreso**Forma de pago:** 28**Método de pago:** PUE**Importe con letra:** Doscientos noventa y dos Pesos 00/100 M.N.**Moneda:** MXN - Peso Mexicano**Lugar de Expedición:** 97616**Exportación:** 01

Subtotal

\$ 251.72

IVA

0.160000

\$ 40.28

Total**\$ 292.00****Cadena original del complemento de certificación digital del SAT**

||1.1|7B71EAAA-97F4-45DC-928E-408BC5FB8051|2025-04-10T16:18:

11|TLE011122SC2|P5Okm80W7AY9NMOazZcYHtRmsJhBvUaSCU9Z+xCD5uWtt2bHlab4fbPWH1zugp8A0oUxpmZHRd/En4Y2CjbBgolyZ6pML5Zzjn/UI0Fiw1VnwV3dDBDguegz7R43QyuzXaB
aVzxJWio0FK0z7qZta/F8CwcsNSFWfAVOfrvFtAQUG1aopSKA/+W66hmXclgmel68q6NZx0i3oV/8LxwIE/J1tnORdv7v9FAhEFh8vzK2A51C2fueQRGjIBhpB0mPULjbnJ7jilSQROV8HKiJnUfU7OIUA
sgYxovtYmRaGDVpyil2ghok8erTJ67BcAUJYn99Gc/H2f+SZuolAT5ww==|00001000000704859748||**Sello digital del CFDI**

P5Okm80W7AY9NMOazZcYHtRmsJhBvUaSCU9Z+xCD5uWtt2bHlab4fbPWH1zugp8A0oUxpmZHRd/En4Y2CjbBgolyZ6pML5Zzjn/UI0Fiw1VnwV3dDBDguegz7R43QyuzXaBaVzxJWio0FK0z7qZta/F8CwcsNSFWfAVOfrvFtAQUG1aopSKA/+W66hmXclgmel68q6NZx0i3oV/8LxwIE/J1tnORdv7v9FAhEFh8vzK2A51C2fueQRGjIBhpB0mPULjbnJ7jilSQROV8HKiJnUfU7OIUAsgYxovtYmRaGDVpyil2ghok8erTJ67BcAUJYn99Gc/H2f+SZuolAT5ww==

Sello digital del SAT

bqpyUCSKtSm8S6oDnE1qOWdtUDZuEn40s+nv+Xk3MUWFyQomQlCaNs3y5LSm/SolnPJUmnaaNyj7QO3nPJftf6v935iilRBHhK0ymJVLK+LE3Ddx4psFYD99BdyRH6MeDa2r11Z45oR11XubSClzVvFwS/ibIDfopdhez4tjv1S7d6COBZ0DFogWTSFLIM0zwiLPAZ3yqy6EA4gbbQCPvf2199p03Y+4ZbxwUKXLSF5rsDCuoF0N0w|BPJCLlarrHE5F9sYSmpsTitbraiSKibitWqs5/Y3KBd8mYR6l+GVsBVnGvB10LMZ/nEpZnhv7Boll9rW2afColLb1w==

JUAN ANTONIO CAUICH CAB

9, No. 58
SIN COLONIA, C.P. 97616
SAN FELIPE, SAN FELIPE, Yucatán, México
10 y 12
RFC: CACJ770815MU6
Regimen Fiscal: 612 - Personas Físicas con
Actividades Empresariales y Profesionales

**FACTURA
17415****Fecha/Hora
Certificación**

2025-04-10T16:35:36

Fecha de Emisión

2025-04-10T16:35:34

Receptor del Comprobante Fiscal**INSTITUTO MEXICANO DE INVESTIGACION EN PESCA
Y ACUACULTURA SUSTENTABLES**

Av. México No.190 Col. del Carmen Delegacion Coyoacan
C.P. 04100
Ciudad de México, México
RFC: INP001214934
Regimen Fiscal: 603
Uso CFDI: G03 - Gastos en general.

Folio FiscalEEF28130-CFDB-4E4D-8276-
28C6518CE31C**No. Certificado Digital**

00001000000508516134

No. Serie Certificado SAT

00001000000704859748

Cantidad	Unidad	Descripción	Precio	Objeto Imp	Descuento	Importe
1	E48 - SERVICIO	90101501 - CONSUMO DE ALIMENTOS DEL 09/04/2025	\$ 372.84	02		\$ 372.84
IMPUESTOS		Base	Impuesto	Tipo Factor	Tasa o Cuota	Importe
		\$ 372.8448	IVA	Tasa	0.160000	\$ 59.66

Tipo de Comprobante: I - Ingreso**Forma de pago:** 28**Método de pago:** PUE**Importe con letra:** Cuatrocientos treinta y dos Pesos 50/100 M.N.**Moneda:** MXN - Peso Mexicano**Lugar de Expedición:** 97616**Exportación:** 01

Subtotal

\$ 372.84

IVA

0.160000

\$ 59.66

Total**\$ 432.50****Cadena original del complemento de certificación digital del SAT**

||1.1|EEF28130-CFDB-4E4D-8276-28C6518CE31C|2025-04-10T16:35:

36|TLE011122SC2|Rg9dKzB2DxgUhNoIMmTRMFseponmw7OE/YjPG0xUU1AGY31SXU5616Z8bhsZ1jOhwAxVD+AD5F0m8/eFjtPv/UH8pyMT/Od4SEyZbOejMImOPIWOq/evfdIYxGz7bKqSVNge
hbziPvN8BWDYDiXy2WC7KJXkNQSzU/9CM4Y02GAEAmBj0h03HoYA4Ci85BO9jVtCDF5KZXUznpxzXg44A09gnr4nU1mgMD+Lz71YxLGneaB2pQPDAXoGtEDRgkLstFmXdp81h0zNcDOA3OY7
AzQMIH7kp7Eagp8tbKzSDA1nXwYT551VUFusjmkfsgkiGVHst1oNzi/FDYPbeYNfg==|00001000000704859748||**Sello digital del CFDI**Rg9dKzB2DxgUhNoIMmTRMFseponmw7OE/YjPG0xUU1AGY31SXU5616Z8bhsZ1jOhwAxVD+AD5F0m8/eFjtPv/UH8pyMT/Od4SEyZbOejMImOPIWOq/evfdIY
xGz7bKqSVNgehbziPvN8BWDYDiXy2WC7KJXkNQSzU/9CM4Y02GAEAmBj0h03HoYA4Ci85BO9jVtCDF5KZXUznpxzXg44A09gnr4nU1mgMD+Lz71YxLGnea
aB2pQPDAXoGtEDRgkLstFmXdp81h0zNcDOA3OY7AzQMIH7kp7Eagp8tbKzSDA1nXwYT551VUFusjmkfsgkiGVHst1oNzi/FDYPbeYNfg==**Sello digital del SAT**hULd1NyoqXftgT/SkIRCPf21iqC2R0cKCKmzQ4bvEuQA2ITb0Mw5B4m5OnrjirVtyy0YIbK2yilB4E7ZX59Ry20CaxgHxw+XtcNjZkxzyQMUxtzF/6Ve1y1ys
3As8oDMKsJ7fRdBoz5iKkSlfNEeoRYLpj4QbDvnFV/HGdCU0w6AQLI7yqtqZv2onFaeq5GOurAKIH95MQIBP/SOVJ3ZQh/A04oWJr+yMUPINvXr6ULcH6wHkitW
Wvx1aSVOT+nSXR0v+D7qAHWpe6Ue9PBNeJLzcaJO4b27q24IaxRhnBGRHMVXh8K8GWw+UhrdhIOFd/HEU9vS0+6Vl/Tg==



**INSTITUTO NACIONAL DE PESCA Y ACUACULTURA
CENTRO REGIONAL DE INVESTIGACION ACUICOLA Y PESQUERA
EN YUCALPETEN, YUCATAN**

INFORME TECNICO DE COMISION

No. De Comisión	NO. RJL-IMIPAS-YCP-70-2025
Lugar de Comisión	DZIALM, SAN FELIPE, RIO LAGARTOS Y LAS COLORADAS, YUCATAN
Período de Comisión	DEL 08 DE ABRIL DE 2025 AL 11 DE ABRIL DE 2025.
Nombre del comisionado	Iván Ali Oribe Pérez
Puesto	ADJUNTO DE INVESTIGACIÓN
Adscripción	CRIAP YUCALPETEN

Actividades Realizadas.

Primer día (8 de abril)

La salida inició a las 9:00 horas desde Mérida con destino al puerto de San Felipe. A la 1:00 p.m., se realizó un recorrido para entrevistar a los pescadores sobre la dinámica pesquera local. Estos informaron que, debido a las condiciones climáticas adversas, la mayoría había decidido no zarpar, y quienes lo hicieron obtuvieron capturas mínimas. A las 5:00 p.m. del mismo día, se llevó a cabo un censo de los muelles en la localidad, registrando la posición inicial y final, así como el largo y ancho de 11 estructuras. Sin embargo, dos de ellos no pudieron ser evaluados en ese momento debido a que se encontraban cerrados, y un tercero —un puente de propiedad privada— no pudo ser medido por la imposibilidad de contactar al dueño.

9 de abril

Se realizó un recorrido por el puerto de Río Lagartos, donde, nuevamente, las condiciones climáticas impedían la actividad pesquera. Ante esto, el equipo se trasladó de vuelta a San Felipe para completar el registro de los tres muelles pendientes. Además, se entrevistó al dueño de un lanchón que ya había descargado su producto, pero planeaba zarpar en los próximos días. Según su testimonio, había dos lanchones operando y otros estaban por incorporarse. Posteriormente, en Río Lagartos, se inició el registro de muelles, logrando documentar un total de 60 estructuras en la jornada.

10 de abril

La comisión se dirigió a Las Coloradas, donde los pescadores explicaron que no estaban trabajando debido a los preparativos para Semana Santa, enfocados en la limpieza y acondicionamiento de palapas playeras para visitantes. Mencionaron que solo existía un muelle en la zona, pero este se encontraba derrumbado desde hace años sin que hubiera otro en funcionamiento. Por la tarde, en San Felipe, se entrevistó a tres pescadores que habían utilizado red, aunque con capturas reducidas. Finalmente, en Río Lagartos, se continuó con el conteo de muelles, alcanzando un registro acumulado de 120 estructuras.





11 de abril

El equipo regresó a Mérida para asistir a la reunión de reactivación del comité programada a las 11:00 horas, en la cual el suscrito presentó un informe de actividades. Con esto, se dio por concluida la comisión.

Resultados obtenidos.

Con base en el análisis realizado de la infraestructura de los muelles se puede concluir lo siguiente:

Informe de caracterización de muelles en San Felipe

Cantidad y dimensiones:

- San Felipe cuenta con 14 muelles en total.
- Longitud promedio: 34.7 m (rango: 9–93 m).
- Ancho promedio: 2.7 m (rango: 1.7–3.9 m).

Tipología y distribución:

- Atracadero (88%): Destinados principalmente a actividades pesqueras.
- Atracadero y turístico (6%): Uso mixto (pesca y recepción de visitantes).
- Particular (6%): De propiedad privada, con acceso restringido.

Informe de caracterización de muelles en Rio Lagartos

Cantidad y dimensiones:

- Rio Lagartos cuenta con 120 muelles en total.
- Longitud promedio: 14.64 m (rango: 1.67–90 m).
- Ancho promedio: 2.8 m (rango: 1.0–15.8 m).

Tipología y distribución:

- Atracadero (63.82%): Destinados principalmente a actividades pesqueras.
- Atracadero y turístico (6.83%): Uso mixto (pesca y recepción de visitantes).
- Turístico (27.30%): destinado a actividades turísticas.
- Palapa y bodega (0.68%): destinado a guardar cosas de los pescadores
- Bodega y atracadero (0.68%): destinado a guardar cosas de la actividad pesquera y a la actividad pesquera.
- Cancelado (0.68%): Muelle estaba cancelado por las autoridades.

Se muestran las figuras realizadas de la ubicación de los muelles:



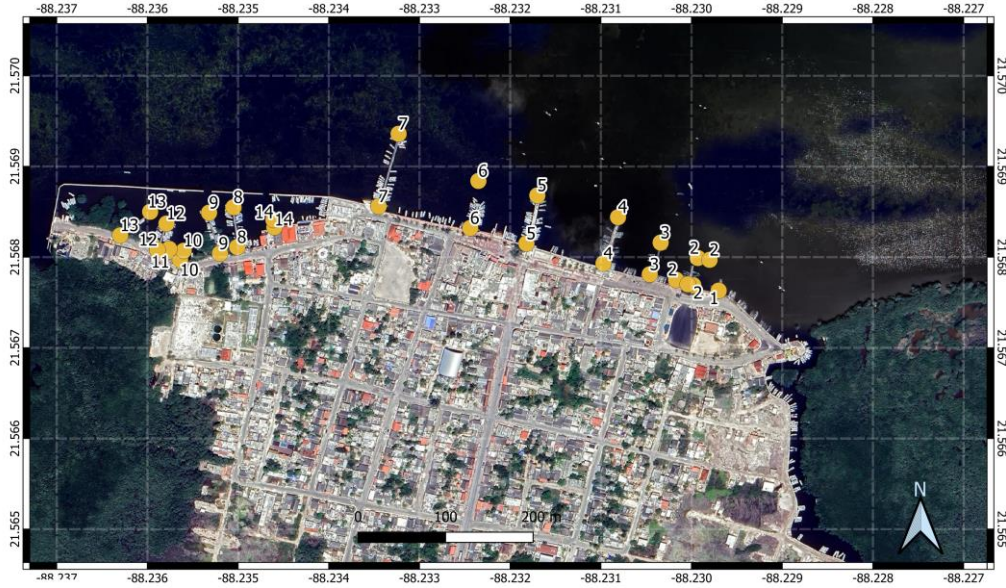

● Muelles

Muelles de San Felipe, Yucatán



● Muelles

Muelles de Rio Lagartos, Yucatán





Se adjunta fotos de la comisión realizada:



Contribución para la dependencia o entidad.

La presente reunión forma parte de la actualización de la infraestructura para el plan de manejo de mero rojo y especies asociadas.

Declaro bajo protesta de decir verdad, que los datos contenidos en este informe son comprobables y verídicos, y manifiesto tener conocimiento de las sanciones que se aplicarán en caso contrario

ATENTAMENTE

Iván Ali Oribe Pérez

C.c.p. Archivo del CRIAP Yucalpetén

