



# AGRICULTURA

SECRETARIA DE AGRICULTURA Y DESARROLLO RURAL



# IMIPAS

INSTITUTO MEXICANO DE INVESTIGACIÓN EN PESCA Y ACUACULTURA SUSTENTABLES

SECRETARIA DE AGRICULTURA Y DESARROLLO RURAL

INSTITUTO MEXICANO DE INVESTIGACIÓN EN PESCA Y ACUACULTURA SUSTENTABLES (IMIPAS, ANTES INAPESCA)

### RELACIÓN DE GASTOS DE LA OPERACIÓN

DETALLE DE LA COMISIÓN

**NOMBRE DEL SERVIDOR PUBLICO COMISIONADO: ELIZABETH ROMERO HERNANDEZ**

**OBJETO DE LA COMISIÓN:**

REALIZAR MUESTREO PARA CARACTERIZAR LA ESCAMA DE AGUA DULCE, IDENTIFICANDO PRINCIPALES ESPECIES DE CAPTURA, ARTES DE PESCA Y GEORREFERENCIAR SITIOS PRINCIPALES DE PESCA EN EL CENTRO DEL ESTADO DE VERACRUZ

**PRINCIPALES ACTIVIDADES DESARROLLADAS:**

Se anexa informe de Comisión

**EVALUACIÓN**

Comprobación de Comisión Oficio Número :RJL-IMIPAS-VRZ-48-2025

FOLIO COMPROBACION SMAF.WEB:RJL-IMIPAS-VRZ-48-2025/31678

FECHA CIERRE COMPROBACION SMAF.WEB :15-09-2025

**DOCUMENTOS DE COMPROBACIÓN**

Programa de Trabajo  
 Acta Circunstanciada

Diploma o Constancia de Participación  
 Otros

NUM	LUGAR DE LA COMISIÓN	PERIODO DE LA COMISIÓN	CUOTA DIARIA	DIAS	IMPORTE OTORGADO
1	ALVARADO	03-09-2025 al 05-09-2025	\$490.00	3	\$1,470.00
<b>EFFECTIVO TOTAL OTORGADO:</b>					<b>\$1,470.00</b>
<b>RECIBI EN EFFECTIVO LA CANTIDAD DE:</b>					
\$1,470.00	UN MIL CUATROCIENTOS SETENTA 00/100 M.N.				

### RELACIÓN DE GASTOS

#### DESGLOSE DE EROGACIONES COMPROBADAS CON DOCUMENTACIÓN CON REQUISITOS FISCALES

FECHA	CONCEPTO	IMPORTE	OBSERVACIONES
09-09-2025	ALIMENTACION	\$1,612.51	
<b>TOTAL</b>		<b>\$1,612.51</b>	

#### DESGLOSE DE EROGACIONES COMPROBADAS CON DOCUMENTACIÓN SIN REQUISITOS FISCALES

FECHA	CONCEPTO	IMPORTE	OBSERVACIONES
00-00-0000	NA	\$0.00	NA
<b>TOTAL</b>		<b>\$0.00</b>	

#### REINTEGRO EFECTUADO

FECHA	CONCEPTO	IMPORTE	OBSERVACIONES
00-00-0000	NA	\$0.00	NA
<b>TOTAL</b>		<b>\$0.00</b>	

#### SUMA TOTAL DE COMPROBACIÓN

FECHA	CONCEPTO	IMPORTE	OBSERVACIONES
15-09-2025	TOTAL COMPROBADO	\$1,612.51	

### CERTIFICADO DE TRANSITO

CERTIFICO QUE EL C.  
HA PERMANECIDO EN ESTA CIUDAD DEL:  
OBSERVACIONES:  
CIUDAD O LOCALIDAD:

AL

SELLO

CERTIFICA NOMBRE, FIRMA Y PUESTO

DECLARO BAJO PROTESTA DE DECIR LA VERDAD, QUE LOS DATOS CONTENIDOS EN ESTE DOCUMENTO SON VERIDICOS Y MANIFIESTO TENER CONOCIMIENTO DE LAS SANCCIONES QUE SE APLICAN EN CASO CONTRARIO.

### INFORMA Y ENTREGA

**ELIZABETH ROMERO HERNANDEZ**  
COMISIONADO



**SECRETARIA DE AGRICULTURA Y DESARROLLO RURAL**  
**INSTITUTO MEXICANO DE INVESTIGACIÓN EN PESCA Y ACUACULTURA SUSTENTABLES (IMIPAS, ANTES INAPESCA)**  
**INFORME Y RELACION DE GASTOS DE LA OPERACION**

**RELACION DE COMPROBANTES**

CONCEPTO	PDF	XML	TICKET	IMPORTE	FOLIO FISCAL
ALIMENTACION	E82B47E8-310A-4ACA-836C-811485F7182F (1).PDF	E82B47E8-310A-4ACA-836C-811485F7182F (1).XML		\$ 450.01	E82B47E8-310A-4ACA-836C-811485F7182F
ALIMENTACION	FA0000000758.PDF	FA0000000758.XML		\$ 653.00	FD25B208-CC8D-467B-8D54-1083DE9EB88D
ALIMENTACION	FACTURA_1757339811478_3218928250908135637809.PDF	FACTURA_1757339811478_3218928250908135637809.XML		\$ 258.5	20f0924e-8ba4-4a97-858d-b830b4028f17
ALIMENTACION	S13420INP001214934.PDF	S13420INP001214934.XML		\$ 251.00	1866bc8b-de9b-4995-9fbf-395bd6d22322

INAPESCA 2025

GENERADO VIA WEB POR [HTTPS://SMAF.IMIPAS.GOB.MX/SMAF/INDEX.ASPX](https://smaf.imipas.gob.mx/smaf/index.aspx)



**OFICIO DE NOTIFICACIÓN DE COMISIÓN  
NO. RJL-IMIPAS-VRZ-48-2025**

Veracruz, Veracruz, a 22 de Agosto de 2025

**DATOS DEL COMISIONADO**

**NOMBRE:** ELIZABETH ROMERO HERNANDEZ  
**CARGO:** INVESTIGADOR TITULAR "C" T.C.  
**R.F.C.:** ROHE771107A74  
**CLAVE DEL PUESTO:** E3434 131  
**NOMBRE DEL PUESTO:** INVESTIGADOR TITULAR "C" T.C.  
**UBICACION DE ADSCRIPCIÓN:** CENTRO REGIONAL DE INVESTIGACIÓN ACUÍCOLA Y PESQUERA EN VERACRUZ, VERACRUZ. **TELEFONO : 2291304520**

**DESTINO:** ALVARADO  
**PERIODO DE LA COMISIÓN:** DEL 03 DE SEPTIEMBRE DE 2025 AL 05 DE SEPTIEMBRE DE 2025.  
**MEDIO DE TRANSPORTE:** VEHICULO OFICIAL  AUTOBUS  AUTO PROPIO   
 RECORRIDO TERRESTRE : BOCA DEL RIO, PASO DEL TORO, ANTÓN LIZARDO, LOS ROBLES, MANDINGA, LA PIEDRA, SALINAS, LUIS MARTÍNEZ, CAMARONERA, BUEN PAIS, ARBOLILLO, ALVARADO  
 AVION   
 EMBARCACION   
 RECORRIDO ACUATICO : LAGUNA DE ALVARADO

**DESCRIPCION DEL VEHICULO** ACUATICO EMBARCACION TERRESTRE VEHICULO OFICIAL VEHICULO OFICIAL

**HORARIO DE SALIDA :** POR LA MAÑANA  
**HORARIO DE REGRESO :** POR LA TARDE

**DETALLES DE LA COMISIÓN :**

**NOMBRE DEL PROGRAMA / POA :** ANÁLISIS Y CARACTERIZACIÓN DE LA ESCAMA RIBEREÑA EN AGUAS INTERIORES DE LA ZONA CENTRO Y SUR DEL ESTADO DE VERACRUZ.

**NÚMERO DEL PROGRAMA :** 4 - CRIAP VERACRUZ

**RESPONSABLE DEL PROGRAMA / POA :** ELIZABETH ROMERO HERNANDEZ

**OBJETIVO DEL PROGRAMA / POA :** ANALIZAR Y CARACTERIZAR LA PESCA DE ESCAMA RIBEREÑA EN AGUAS CONTINENTALES EN LA ZONA CENTRO Y SUR DEL ESTADO DE VERACRUZ, BAJO UN ENFOQUE QUE PERMITA DETERMINAR EL USO ADECUADO DE LA APLICACIÓN DE NORMAS (NOM-060-SAG/PESC-2016) Y VEDAS VIGENTES, CON BASE A LAS ZONAS DE PESCA DE CADA REGIÓN, ASÍ COMO AL USO ADECUADO DE LAS ARTES DE PESCA DIRIGIDAS A ESTE RECURSO PESQUERO Y DAR SEGUIMIENTO A LA PESQUERÍA DE LA ESCAMA RIBEREÑA Y MARINA EN EL MISMO ESTADO.

**METAS INSTITUCIONALES :** informe de investigación  
**RECURSO PESQUERO :** ESPECIES DE ESCAMA MARINA Y AGUA DULCE  
**ACTIVIDAD ESPECIFICA :** MUESTREO

**OBJETIVO DE LA COMISIÓN :** REALIZAR MUESTREO PARA CARACTERIZAR LA ESCAMA DE AGUA DULCE, IDENTIFICANDO PRINCIPALES ESPECIES DE CAPTURA, ARTES DE PESCA Y GEORREFERENCIAR SITIOS PRINCIPALES DE PESCA EN EL CENTRO DEL ESTADO DE VERACRUZ

**OBSERVACIONES :** ELIZABETH ROMERO HERNANDEZ BANCO BBVA CLABE 012 180 0269 6755 0705  
**PAGO DE VIATICOS :** **ANTICIPADOS**  **DEVENGADOS**   
 VIATICOS : \$ 1470.00 COMBUSTIBLE EN T. EDENRED: \$ 2000.00  
**PEAJE : \$ 0.00** PASAJES : \$ 0.00

**A T E N T A M E N T E**

**JEFE DEL CENTRO REGIONAL DE INVESTIGACIÓN ACUÍCOLA Y PESQUERA EN VERACRUZ**

**KARINA RAMIREZ LOPEZ**

C.c.p. Maria Nely Hernandez Jimenez, Administradora Crip Veracruz

C.c.p. Anyelj Vazquez Gonzalez, Subdirector De Recursos Humanos

Archivo.



**SECRETARIA DE AGRICULTURA Y DESARROLLO RURAL.  
INSTITUTO MEXICANO DE INVESTIGACION EN PESCA Y ACUACULTURA SUSTENTABLES.  
DIRECCIÓN DE INVESTIGACIÓN PESQUERA EN EL ATLANTICO. CRIAP VERACRUZ**

Boca del Río, Veracruz a 08 de septiembre de 2025.

**INFORME DE COMISIÓN**

**M. C. KARINA RAMÍREZ LÓPEZ.**  
**Jefa del Centro Regional Veracruz.**  
**P R E S E N T E.**

No. Oficio: RJL-IMIPAS-VRZ-048-2025	PROGRAMA: ANALISIS Y CARACTERIZACION DE LA ESCAMA RIBEREÑA EN AGUAS INTERIORES DE LA ZONA CENTRO Y SUR DEL ESTADO DE VERACRUZ.
LUGAR COMISIÓN: ALVARADO, VERACRUZ.	PERIODO DE COMISIÓN: DEL 03 AL 05 DE SEPTIEMBRE DEL 2025

**OBJETO DE LA COMISIÓN:**

Realizar muestreo para caracterizar la escama de agua dulce, identificando principales especies de captura, artes de pesca y georreferenciar sitios principales de pesca, en el centro del estado de Veracruz.

**PRINCIPALES ACTIVIDADES DESARROLLADAS:**

Se visitó la oficina de pesca de la unidad de Alvarado para contacto de los principales permisos de pesca de agua dulce y obtener datos de contacto, así como conocer el estatus de la mayoría de los permisos generados y tramitados en la localidad.

Se realizó un recorrido en los diferentes brazos que desembocan en la laguna de Alvarado, laguna Pajarillo, brazo Punta Limón, punta Cantaros, etc; marcando en cada recorrido los sitios de pesca que nos indicaba el pescador y anotando artes de pesca utilizadas y especies capturadas en cada una se las coordenadas.

Sin más por el momento, aprovecho la ocasión para dejarle un cordial saludo.

“DECLARO BAJO PROTESTA DE DECIR VERDAD, QUE LOS DATOS CONTENIDOS EN ESTE INFORME SON VERÍDICOS Y MANIFIESTO TENER CONOCIMIENTO DE LAS SANCIONES QUE SE APLICARÍAN EN CASO CONTRARIO”

**ATENTAMENTE**

**ELIZABETH ROMERO HERNANDEZ**  
**INVESTIGADOR TITULAR- CRIAP- VERACRUZ**

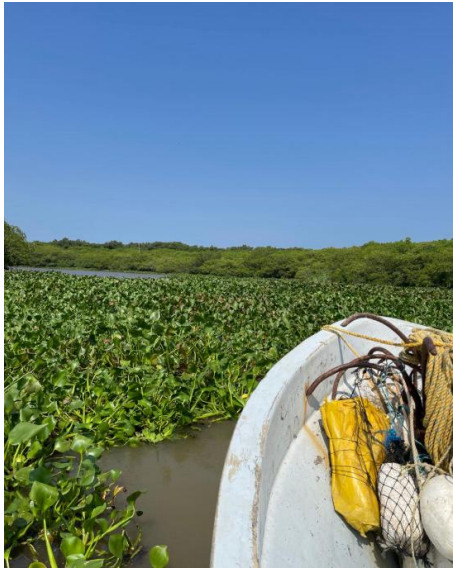



**Tipo de Comprobante:** I - Ingreso  
**Serie:** A  
**Folio:** 758  
**Fecha:** 09/Sep/2025 17:32:58  
**Lugar de expedición (C.P.):** 95264

**EMISOR**  
**CECILIA GARCIA URESTI**  
**RFC:** GAUC9903275V1  
**Régimen Fiscal:** 612 - Personas Físicas con Actividades Empresariales y Profesionales  
**Domicilio:** Carretera Boca del Rio-Anton Lizardo 2-Local 109 y 110 Residencial Playa Dorada Alvarado Veracruz México 95264

**Método de Pago:** PUE - Pago en una sola exhibición  
**Forma de Pago:** 28 - Tarjeta de débito  
**Tipo de cambio:** 1.000000  
**Moneda:** MXN - Peso Mexicano

**Cliente:** INSTITUTO MEXICANO DE INVESTIGACION EN PESCA Y ACUACULTURA SUSTENTABLES  
**RFC:** INP001214934  
**Uso CFDI:** G03 - Gastos en general  
**Domicilio Fiscal:** 04100  
**Régimen Fiscal:** 603 - Personas Morales con Fines no Lucrativos  
**Domicilio:** México 190 Del Carmen Coyoacán Ciudad de México México 04100

**CFDI RELACIONADOS**  
**Lista de CFDI's relacionados:**

**Tipo de relación:**

Cantidad	Unidad	Clave Unid ad SAT	Clave Prod/Ser vicio	Descripción	Valor unitar io	Descuento	Impuestos	Importe
1.00	SERVICIO	E48 - Unidad de servicio	90101501 - Rest aurantes	CONSUMO DE ALIMENTOS	\$562.93	\$0.00	IVA, - Importe: 90.07	\$562.93

**Total con letra:**  
setecientos dieciocho Pesos 30/100 M.N.

Subtotal:	\$562.93
Descuentos:	\$0.00
I.V.A.:	\$90.07
<b>Total Antes de Otros Cargos:</b>	<b>\$653.00</b>
Pagos a Favor de Terceros (Propina):	\$65.30
<b>Total Pagado:</b>	<b>\$718.30</b>



Observaciones:  
FECHA DEL CONSUMO: 04/09/2025

**Este documento es una representación impresa de un CFDI**  
**Serie del Certificado del emisor:** 00001000000700836080  
**Folio Fiscal:** FD25B208-CC8D-467B-8D54-1083DE9EB88D  
**No. de serie del Certificado del SAT:** 00001000000709182898  
**Fecha y hora de certificación:** 2025-09-09T17:33:03

**Sello digital del CFDI**

meLvztVKXZLDA1yLB0L51aOFTdQJVQge7aurP50FnUQ6ARdvpJYMUJlyCHbBSN2wfnxYjb7WDU7pmtkJQB1YCSpKZZusfQ6OcGHUlpPiCgbCmvRawUKcpEJtdCwFm+KGdZjL2GPwFLIY XjGe3RLH9MvFkC3dk9C1B09WHrvMWHUshB7pEYM3i8KYukj/eJ8Pkv28c/ysp8HSXTc9BwvVEw8JzTZdlm3qMKrPSfKc1KkWRbXtgTXKtHGe3kzbDh1agXgSzfWuRuyh4xtgw4Emdvk fLTfgujMdCymkF3E23U31OqtBsDbyMZey1gcJ/TYllmL4jXWZ2wM2qiHEdQiuw==

**Sello del SAT**

V7i2vjvxdYE8xpjuMqCod7IN96YIL5CuFmedzsiVExLsR68QX2F9ZFgZjOtoZSEn+Y2G9nhzZnNjZYiy1GEIfLyvzjcb3DDDBEE59UO+xs8nK7izjlkZXVNUMoy75LxDM4v2qHzijhKls OQIHLQ546WtHEpBU7ECyzwo1U6vBY2aTKdh713ybMej417T09O8lMdsbGUDxwMLHuiufSoHO7HQj772wW/dCgBIW9UjPTC/PTBwb81vCzAaoDkBP94XXEBzfsxtCHq3es3PxdMVB zVwLf9F8A3QFjLkw1jijOIhSCAZ0ObvLs+GRjUicyZQ9uwXXHAPHTv9ZpQ==

Cadena original del complemento del certificación digital del SAT

||1.1|FD25B208-CC8D-467B-8D54-1083DE9EB88D|2025-09-09T17:33:03|MAS0810247C0|meLvztVKKZLDA1yLB0L51aOfTdQJVoge7aurP50FnUQ6ARdvpJYMUJlyCHbBSN2wfn  
xYjb7WDU7pmtkJQB1YCSpKZZusfQ6OcGHUlpPiCgbCmvRawUKopEJtdCwFm+KGdZL2GPwFLiYXjGe3RLH9MvFKC3dk9C1B09WHrvMWHUshB7pEYM3i8KYukj/eJ8Pkv28c/ysp8HSXtc9  
BwvIVEw8JzTZdlm3qMKrtPSfkC1KkWRbXtgTXKtHGe3kzbDh1agXgSztwRuyh4xtgw4EmdvkLTFigujMdCymkF3E23U31OqtBsDbyMZey1gcJ/TYllmL4jXWZzwM2qiHedQiuw==|00001  
00000709182898||

Versión del comprobante: 4.0

Hoja 2



# RESTAURANTES POLLO LEÑERO DEL GOLFO

R.F.C.: RPL100115PMA Lugar de expedicion: 95264

Regimen Fiscal: [601]

General de Ley Personas Morales

Sucursal: SIRLOIN RIVIERA Telefono: 999-6664180

Receptor: INP001214934

C.P.: 04100

INSTITUTO MEXICANO DE INVESTIGACION EN PESCA Y ACUACULTURA SUSTENTABLES

Uso CFDI: [G03] Gastos en general

Regimen Fiscal:[603 ] Personas Morales con Fines no Lucrativos

UUID: 1866bc8b-de9b-4995-9fbf-395bd6d22322

Folio Interno: S 13420

No Serie del CSD: 00001000000516363940

No Serie Cert SAT: 00001000000509846663

Fecha y Hora Cert SAT: 2025-09-05T12:39:46

Tipo de Comprobante: [I] Ingreso

Metodo de Pago: [PUE] Pago en una sola exhibicion

Moneda: [MXN] Peso Mexicano

Forma de Pago:[28] Tarjeta de Debito

Condiciones de Pago:

Proveedor de certificacion: LSO1306189R5

Version XML: 4.0

Cantidad	Unidad	Descripcion	Valor Unitario	Importe
1 [E48]-Servicio	[90101500]-CONSUMO DE ALIMENTOS		\$ 216.38	\$ 216.38

Base: \$ 216.38 Impuesto: [IVA] Tipo Factor: [TASA] Tasa: 0.160000 Importe: 34.62

Subtotal	\$	216.38
Impuestos Traslados		
I.V.A	\$	34.62
TOTAL	\$	251.00

(\*\*\*\*\*DOSCIENOS CINCUENTA Y UNO PESOS 00/100 MN\*\*\*\*\*)

Observacion: Propina mesero \$ 0.00

Recibido: 251.00

Sello Digital del CFDI:

j/peJ7XAj0pDAARQpJ7Y3M9Ohf031eOUKbFMhTrkfRmNs8ICplLyevm4SSiwIE2X7AIfDfsTcL3+NrdZNV45LvCrlVii3dRST8eDpUixCRKfTIJlut9yLxQVL8SZkwryeJD4UkHXjN5XEIuSMPPrHxFvY6BeyXgH1/KDdHd2TXYQdgbcocPqb5cP9tgGDJiNBBR/Kbubv8xcDu+/geN10wquAX/I41Dcil6V5hkAagzitlw0Pz+XfRu94gw5Qp6hB08Dlut4YfyqWGbPYu7T7mt8CCenK5mGYdJA9XDwBpLNMFTYgdQlTOYShXdNwnSuuK1VBxBQfEQ848AcU+aPEfw==

Sello del SAT:

LeHFxridVrI2jvMxnb5/ErWIPfSOTIASamO2RRNfhZiBY59EzZU1gV+4kOPTIcPD3VxHbExfc8rTRUfzJODD5wGunXAq1DhKS/F1j8svn+6oNV7Smsta/ARuvzzapTKHaKS+R9OKt4cCyq8k6jt9RYm7Jf/p6o5BqVV2ZdihvhEqWPyt2DS7JreyPxHZsXwufwB8Tp6BEawbzcj6TpVt9tyMp7EtmdaR26EuYZQ59J4UAsl7Ld4rwrn8jlnFbl2SAMQnsrjOiz+IwaToHxz7sg3dkt234oiwNzCzMhZodyY6yzohjBfppZbrZU3+wwBrLfo8B28VJAqmEECB0ig==

Cadena original de complemento de certificación digital del SAT:

||1.1|1866bc8b-de9b-4995-9fbf-395bd6d22322|2025-09-05T12:39:46|LSO1306189R5|j/peJ7XAj0pDAARQpJ7Y3M9Ohf031eOUKbFMhTrkfRmNs8ICplLyevm4SSiwIE2X7AIfDfsTcL3+NrdZNV45LvCrlVii3dRST8eDpUixCRKfTIJlut9yLxQVL8SZkwryeJD4UkHXjN5XEIuSMPPrHxFvY6BeyXgH1/KDdHd2TXYQdgbcocPqb5cP9tgGDJiNBBR/Kbubv8xcDu+/geN10wquAX/I41Dcil6V5hkAagzitlw0Pz+XfRu94gw5Qp6hB08Dlut4YfyqWGbPYu7T7mt8CCenK5mGYdJA9XDwBpLNMFTYgdQlTOYShXdNwnSuuK1VBxBQfEQ848AcU+aPEfw==|00001000000509846663||



Enviar Factura a:  
elizabeth.romero@imipas.gob.mx

Relacionada con:

Este documento es una representación impresa de un CFDI



**Factura: 3218928250908135637809**

**Régimen Fiscal:**

623 - Opcional para Grupos de Sociedades

**Folio Fiscal:**

20f0924e-8ba4-4a97-858d-b830b4028f17

**Número del serie CSD del SAT:** 00001000000710611637

**Número del serie CSD del emisor:** 00001000000713776116

**Serie:** 10VCZ

**Tipo de Comprobante:** I - Ingreso

**Exportación:** 01 - No Aplica

**Fecha de emisión:** 2025-09-08T06:56:37

**Fecha de certificación:** 2025-09-08T07:56:38

<b>Facturado a:</b> INSTITUTO MEXICANO DE INVESTIGACION EN PESCA Y ACUACULTURA SUSTENTABLES	<b>C.P :</b> 04100
<b>Dirección:</b> AV MEXICO	<b>Colonia:</b> DEL CARMEN
<b>Delegación/Municipio:</b> COYOACAN	<b>Estado:</b> CIUDAD DE MEXICO
<b>RFC:</b> INP001214934	<b>Uso CFDI:</b> G03 - Gastos en general
<b>Régimen Fiscal:</b> 603 - Personas Morales con Fines no Lucrativos	

Cantidad	Clave ID	Artículo	Precio Unitario	Impuesto	Importe	ObjetoImp
1.00 EA	50202311	12OZ CAPUCHINO SIN AZUCAR	25.00	4.00	25.00	02
4.00 EA	50201712	BEBIDA SANDIA ARIZONA LATA 460ML	12.50	8.00	50.00	02
1.00 EA	50181905	CREMAX FRESA 171G	23.15	1.85	23.15	02
1.00 EA	50181905	CREMAX VAINILLA 171G	23.15	1.85	23.15	02
1.00 EA	50181905	MINI BARRITA PINA 222G MLA	36.11	2.89	36.11	02
1.00 EA	50181905	MINI BARRITA FRESA 222G MLA	36.11	2.89	36.11	02
1.00 EA	50181900	OJO 70GR	10.65	0.85	10.65	02
2.00 EA	50181905	OREO 10PZ 114G	14.81	2.37	29.63	02

PUE - Pago en una sola exhibición	SUBTOTAL	233.80
Forma de Pago	TASA IVA 16 %	12.00
28 - Tarjeta de débito	EXENTO IVA 0 %	
	TASA IEPS 8 %	12.70
	TASA IVA 0 %	0.00
	TOTAL	258.50



**Sello digital del CFDI**

UrU9KmBPNM3MqUb0oYppTymdCc/1nmzqC2AhOdgK+kLjBbEalmR07vaPZ6hngWw6cPSxAiGnpU34bvRYWxq4E6hBxgLumR7zUbdj1H1C+WAbs+TaQY6dz+msdu8scC89o7cfVVH6SeOv46G3y02IOo8DD7Bk6del+7HunmQKsk8GfYbj/N2S4mQdja7APGK9qONzoAlCefkEn08o+8SD1UKBFMAgKcGzQXJSp2emuNR9OkxsrPRf4uD9lqXtvNqflmqTWwYnVelnJjPxsJFHmA8WW2dNhLkj/1UulZ/eI41oJ9E9drL+cF/U7RcAWNsa3r50S/1jRbVAADK2DAQ==

**Sello digital del SAT**

jkRtS8i7mPm5DkNAsUV5j2SMRtgU+VxAE/gd5driXjg1u3BUlBp0s+3UVRISIXEdlgj+RCG4zhUlkvTI2dhZdQdPjwoZwEXqCB6ZBWoYcJlZgEj+PgbcizX0er4U6WcPky6zaRAKY87mSueDiSPX7voNSmVYGk8AdSvOySBSEmb7Jkk5wdhAhTIGDPb6EWWGERHvTeoh7XZxqO3P0uXNPQ3x6KT50WYrweZ/7H/VVxyzmYUSzmppyEKGmsLXj+R3WoYwRtZPb9svooUWQ0SrtbS5TC5GT2dOzf2KKGfal2KYzH9479eZEKFTC7+aOjLn+q5fKdP+9Glzdbk1iuuw==

**Cadena Original**

||1.1|20f0924e-8ba4-4a97-858d-b830b4028f17|2025-09-08T07:56:38|AU100128NN3|UrU9KmBPNM3MqUb0oYppTymdCc/1nmzqC2AhOdgK+kLjBbEalmR07vaPZ6hngWw6cPSxAiGnpU34bvRYWxq4E6hBxgLumR7zUbdj1H1C+WAbs+TaQY6dz+msdu8scC89o7cfVVH6SeOv46G3y02IOo8DD7Bk6del+7HunmQKsk8GfYbj/N2S4mQdja7APGK9qONzoAlCefkEn08o+8SD1UKBFMAgKcGzQXJSp2emuNR9OkxsrPRf4uD9lqXtvNqflmqTWwYnVelnJjPxsJFHmA8WW2dNhLkj/1UulZ/eI41oJ9E9drL+cF/U7RcAWNsa3r50S/1jRbVAADK2DAQ==|00001000000710611637||

**\*Este documento es una representación impresa de un CFDI.**

# " RESTAURANTE LA RIVIERA ALVARADEÑA "

**RFC emisor:** YEYV870317FJ5 **Folio fiscal:** E82B47E8-310A-4ACA-836C-811485F7182F  
**Nombre emisor:** VERONICA YEPEZ YEPEZ **No. de serie del CSD:** 00001000000706398866  
**RFC receptor:** INP001214934 **Código postal, fecha y hora de emisión:** 95250 2025-09-03 09:07:55  
**Nombre receptor:** INSTITUTO MEXICANO DE INVESTIGACION EN PESCA Y ACUACULTURA SUSTENTABLES **Efecto de comprobante:** Ingreso  
**Código postal del receptor:** 04100 **Régimen fiscal:** Régimen Simplificado de Confianza  
**Exportación:** No aplica  
**Régimen fiscal receptor:** Personas Morales con Fines no Lucrativos  
**Uso CFDI:** Gastos en general.

## Conceptos

Clave del producto y/o servicio	No. identificación	Cantidad	Clave de unidad	Unidad	Valor unitario	Importe	Descuento	Objeto impuesto		
90101501	01	1.00	E48	Unidad de servicio	392.158	392.158000		Si objeto de impuesto.		
Descripción	CONSUMO DE ALIMENTOS				<b>Impuesto</b>	<b>Tipo</b>	<b>Base</b>	<b>Tipo Factor</b>	<b>Tasa o Cuota</b>	<b>Importe</b>
					IVA	Traslado	392.158000	Tasa	16.00%	62.745280
					ISR	Retención	392.160000	Tasa	1.25%	4.902000
Número de pedimento		Número de cuenta predial								

**Moneda:** Peso Mexicano **Subtotal** \$ 392.16  
**Forma de pago:** Tarjeta de débito **Impuestos trasladados** IVA 16.00% \$ 62.75  
**Método de pago:** Pago en una sola exhibición **Impuestos retenidos** ISR \$ 4.90  
**Total** \$ 450.01

## Sello digital del CFDI:

U3h0Ez0punkxyjsLOUtb1kjH5l1bmrBp1LNuJTIKevyN/aMbp6w4z5r1S7TzEguTdeBFm8qXTBcZtATeyTkxLcSmPVojDXQJaArwgOCF79BM/hdXroa1/+SFjt7dhHYPmY7fnuRicVylcVHcQkMHmNUif5DR7316YZ0L4e4D7ZbbD/FRHyQRCH3S7xd/S8aQN3B7HSRkTOv/rllED4239H4t6i2N+KON2yP7z15Y1/YgrM/Cvn2QZWGtIdc2mgi4vpp+mZyMc8njyXaqpDKLeIQZG4dW/5U4TTp78gw4c/bGe9LA6obd/6wVpXRr/f94NeSb7hofQzka+pwMU+g==

## Sello digital del SAT:

CDhKg4NPxwWJTlisspp2ydkQLDKCQUUa53ZWIWAi0Jii1H/drvJ0eLiU0S8ZQMuvVWlj+FXIB+ZsolhUOIMVHk3oCLk5mGScnrIX+0C3/y2W5izyV71goKmBpj0iJUcMycG+mysds0owju8S+GBmkyN58RSBK1tZ7AvYimJlici0laS08WfuAdlJNyOJSKqCowfyfE/wEW47zYDtk56CnO+yWshk4r0EvsInVwDnPiMzQ0MEwyqJd0YSo9p0+reoLkrX5sm+iAMTIQBmQ2sEzxbOfCDXNG7hlytckHMlev0FOCsYyVMwA4LIWff5zT3LxFNEgViEDIrAMtb1d37JQ==

## Cadena Original del complemento de certificación digital del SAT:

||1.1|E82B47E8-310A-4ACA-836C-811485F7182F|2025-09-04T09:08:29|SAT970701NN3|U3h0Ez0punkxyjsLOUtb1kjH5l1bmrBp1LNuJTIKevyN/aMbp6w4z5r1S7TzEguTdeBFm8qXTBcZtATeyTkxLcSmPVojDXQJaArwgOCF79BM/hdXroa1/+SFjt7dhHYPmY7fnuRicVylcVHcQkMHmNUif5DR7316YZ0L4e4D7ZbbD/FRHyQRCH3S7xd/S8aQN3B7HSRkTOv/rllED4239H4t6i2N+KON2yP7z15Y1/YgrM/Cvn2QZWGtIdc2mgi4vpp+mZyMc8njyXaqpDKLeIQZG4dW/5U4TTp78gw4c/bGe9LA6obd/6wVpXRr/f94NeSb7hofQzka+pwMU+g==|00001000000705250068|

**RFC del proveedor de certificación:** SAT970701NN3 **Fecha y hora de certificación:** 2025-09-04 09:08:29

**No. de serie del certificado SAT** 00001000000705250068

