



SECRETARIA DE AGRICULTURA Y DESARROLLO RURAL
INSTITUTO MEXICANO DE INVESTIGACIÓN EN PESCA Y ACUACULTURA SUSTENTABLES (IMIPAS, ANTES INAPESCA)
RELACIÓN DE GASTOS DE LA OPERACIÓN

DETALLE DE LA COMISIÓN

NOMBRE DEL SERVIDOR PUBLICO COMISIONADO: ARNULFO LOPEZ HERNANDEZ

OBJETO DE LA COMISIÓN:

REALIZAR ENCUESTAS MEDIANTE ENTREVISTAS A PERMISIONARIOS PESQUEROS DE JAIBA Y O LANGOSTINO.

PRINCIPALES ACTIVIDADES DESARROLLADAS:

Se anexa informe de Comisión

EVALUACIÓN

Comprobación de Comisión Oficio Número :RJL-IMIPAS-VRZ-45-2025

FOLIO COMPROBACION SMAF.WEB:RJL-IMIPAS-VRZ-45-2025/31642

FECHA CIERRE COMPROBACION SMAF.WEB :08-09-2025

DOCUMENTOS DE COMPROBACIÓN

Programa de Trabajo
 Acta Circunstanciada

Diploma o Constancia de Participación
 Otros

NUM	LUGAR DE LA COMISIÓN	PERIODO DE LA COMISIÓN	CUOTA DIARIA	DIAS	IMPORTE OTORGADO
1	SISTEMA LAGUNAR DE ALVARADO Y RIO PAPALOAPAN	04-09-2025 al 05-09-2025	\$490.00	2	\$980.00
EFFECTIVO TOTAL OTORGADO:					\$980.00
RECIBI EN EFECTIVO LA CANTIDAD DE:					
\$980.00	NOVECIENTOS OCHENTA 00/100 M.N.				

RELACIÓN DE GASTOS
DESGLOSE DE EROGACIONES COMPROBADAS CON DOCUMENTACIÓN CON REQUISITOS FISCALES

FECHA	CONCEPTO	IMPORTE	OBSERVACIONES
06-09-2025	ALIMENTACION	\$997.49	
TOTAL		\$997.49	

DESGLOSE DE EROGACIONES COMPROBADAS CON DOCUMENTACIÓN SIN REQUISITOS FISCALES

FECHA	CONCEPTO	IMPORTE	OBSERVACIONES
00-00-0000	NA	\$0.00	NA
TOTAL		\$0.00	

REINTEGRO EFECTUADO

FECHA	CONCEPTO	IMPORTE	OBSERVACIONES
00-00-0000	NA	\$0.00	NA
TOTAL		\$0.00	

SUMA TOTAL DE COMPROBACIÓN

FECHA	CONCEPTO	IMPORTE	OBSERVACIONES
08-09-2025	TOTAL COMPROBADO	\$997.49	

CERTIFICADO DE TRANSITO

CERTIFICO QUE EL C.
HA PERMANECIDO EN ESTA CIUDAD DEL:
OBSERVACIONES:
CIUDAD O LOCALIDAD:

AL

SELLO

CERTIFICA NOMBRE, FIRMA Y PUESTO

DECLARO BAJO PROTESTA DE DECIR LA VERDAD, QUE LOS DATOS CONTENIDOS EN ESTE DOCUMENTO SON VERIDICOS Y MANIFIESTO TENER CONOCIMIENTO DE LAS SANCCIONES QUE SE APLICAN EN CASO CONTRARIO.

INFORMA Y ENTREGA

ARNULFO LOPEZ HERNANDEZ
COMISIONADO



SECRETARIA DE AGRICULTURA Y DESARROLLO RURAL
INSTITUTO MEXICANO DE INVESTIGACIÓN EN PESCA Y ACUACULTURA SUSTENTABLES (IMIPAS, ANTES INAPESCA)
INFORME Y RELACION DE GASTOS DE LA OPERACION

RELACION DE COMPROBANTES

CONCEPTO	PDF	XML	TICKET	IMPORTE	FOLIO FISCAL
ALIMENTACION	INP001214934_322571 1250904172628209.PD F	INP001214934_322571 1250904172628209.XM L		\$ 120.00	c1d2f0ea-2b95-4a40- 878c-30717f219f1e
ALIMENTACION	AF1DC08D-505C-4061- 9756- 884401B4079B.PDF	AF1DC08D-505C-4061- 9756- 884401B4079B.XML		\$ 370.00	AF1DC08D-505C-4061- 9756-884401B4079B
ALIMENTACION	FACTURA_322084725 0906002833741.PDF	FACTURA_322084725 0906002833741.XML		\$ 187.49	889c8e2f-1c2e-452c- be09-577dcc4c0b6c
ALIMENTACION	YEYV870317FJ5- FACTURA-A3534.PDF	YEYV870317FJ5- FACTURA-A3534.XML		\$ 320.00	1dd6c21f-704a-48ca- 95ae-3f28362199fe

INAPESCA 2025

GENERADO VIA WEB POR [HTTPS://SMAF.IMIPAS.GOB.MX/SMAF/INDEX.ASPX](https://smaf.imipas.gob.mx/smaf/index.aspx)



**OFICIO DE NOTIFICACIÓN DE COMISIÓN
NO. RJL-IMIPAS-VRZ-45-2025**

Veracruz, Veracruz, a 19 de Agosto de 2025

DATOS DEL COMISIONADO

NOMBRE: ARNULFO LOPEZ HERNANDEZ
CARGO: TÉCNICO DE APOYO DE INVESTIGACIÓN
R.F.C.: LOHA690416JW4
CLAVE DEL PUESTO: E3422 EVENTUAL
NOMBRE DEL PUESTO: TÉCNICO DE APOYO DE INVESTIGACIÓN
UBICACION DE ADSCRIPCIÓN: CENTRO REGIONAL DE INVESTIGACIÓN ACUÍCOLA Y PESQUERA EN VERACRUZ, VERACRUZ. **TELEFONO : 2291304520**

DESTINO: SISTEMA LAGUNAR DE ALVARADO Y RIO PAPALOAPAN
PERIODO DE LA COMISIÓN: DEL 04 DE SEPTIEMBRE DE 2025 AL 05 DE SEPTIEMBRE DE 2025.
MEDIO DE TRANSPORTE: VEHICULO OFICIAL AUTOBUS AUTO PROPIO
 RECORRIDO TERRESTRE : MUNICIPIOS DE BOCA DEL RIO, MEDELLIN, ALVARADO Y TLACOTALPAN.
 AVION
 EMBARCACION

DESCRIPCION DEL VEHICULO: VEHICULO OFICIAL VEHICULO OFICIAL
HORARIO DE SALIDA : POR LA MAÑANA
HORARIO DE REGRESO : POR LA TARDE

DETALLES DE LA COMISIÓN :

NOMBRE DEL PROGRAMA / POA : ESTIMACIÓN DE PUNTOS DE REFERENCIA PARA LA PESQUERÍA DE JAIBA DEL ESTADO DE VERACRUZ Y EVALUACIÓN DEL CUMPLIMIENTO DE LA NORMATIVIDAD EN LA CUENCA BAJA DEL RÍO PAPALOAPAN.
NÚMERO DEL PROGRAMA : 3 - CRIAP VERACRUZ
RESPONSABLE DEL PROGRAMA / POA : GABRIEL NUÑEZ MARQUEZ
OBJETIVO DEL PROGRAMA / POA : APORTAR TRES ELEMENTOS QUE CONTRIBUYAN AL MEJORAMIENTO DEL MANEJO DEL RECURSO PESQUERO JAIBA DEL ESTADO DE VERACRUZ.
METAS INSTITUCIONALES : informe de investigación
RECURSO PESQUERO : JAIBA
ACTIVIDAD ESPECIFICA : MUESTREO
OBJETIVO DE LA COMISIÓN : REALIZAR ENCUESTAS MEDIANTE ENTREVISTAS A PERMISIONARIOS PESQUEROS DE JAIBA Y O LANGOSTINO.
OBSERVACIONES : ARNULFO LOPEZ HERNANDEZ CLABE INTERBANCARIA: 012 580 01506866546 9 BANCO: _BBVA
PAGO DE VIATICOS : **ANTICIPADOS** **DEVENGADOS**
 VIATICOS : \$ 980.00 COMBUSTIBLE EN T. EDENRED: \$ 1750.00
 PEAJE : \$ 0.00 PASAJES : \$ 0.00

A T E N T A M E N T E

JEFE DEL CENTRO REGIONAL DE INVESTIGACIÓN ACUÍCOLA Y PESQUERA EN VERACRUZ

KARINA RAMIREZ LOPEZ

C.c.p. Maria Nely Hernandez Jimenez, Administradora Crip Veracruz
 C.c.p. Anyeli Vazquez Gonzalez, Subdirector De Recursos Humanos
 Archivo.





AGRICULTURA

SECRETARÍA DE AGRICULTURA Y DESARROLLO RURAL



IMIPAS

INSTITUTO MEXICANO
DE INVESTIGACIÓN EN PESCA
Y ACUACULTURA SUSTENTABLES

SECRETARÍA DE AGRICULTURA, GANADERÍA, DESARROLLO RURAL, PESCA Y ALIMENTACIÓN.
INSTITUTO MEXICANO DE INVESTIGACIÓN EN PESCA Y ACUACULTURA SUSTENTABLES

INFORME DE COMISIÓN

NUMERO DE OFICIO: NO. RJL-IMIPAS-VRZ-45-2025

PARA: M.C. KARINA RAMÍREZ LÓPEZ
DE: ARNULFO LOPEZ HERNANDEZ
CARGO Y ADSCRIPCIÓN: TECNICO DE APOYO DE INVESTIGACION, CRIAP-VERACRUZ
LUGAR: SISTEMA LAGUNAR DE ALVARADO Y RIO PAPALOAPAN
PERIODO: 04 DE SEPTIEMBRE DE 2025 Y 05 DE SEPTIEMBRE DE 2025.

OBJETIVO DE LA COMISIÓN:

REALIZAR ENCUESTAS MEDIANTE ENTREVISTAS A PERMISIONARIOS PESQUEROS DE JAIBA Y O LANGOSTINO.

ACTIVIDADES:

SE VISITARON EL PUERTO DE ALVARADO Y LAS LOCALIDADES DE CAMARONERA Y ARBOLILLO, EN EL MUNICIPIO DE ALVARADO, DONDE SE ENCUENTRA EL DOMICILIO DECLARADO DE NUEVE PERMISIONARIOS SELECCIONADOS, PERSONAS FÍSICAS Y MORALES CON PERMISO DE PESCA COMERCIAL DE JAIBA OTORGADO POR EL GOBIERNO DEL ESTADO DE VERACRUZ; A LAS CUALES SE BUSCÓ PARA REALIZAR ENTREVISTAS ACERCA DE SUS ACTIVIDADES.

RESULTADOS:

EN TOTAL SE ENCONTRARON Y ENTREVISTARON A SIETE DE LOS NUEVE PERMISIONARIOS, CUATRO DEL PUERTO DE ALVARADO, DOS DE CAMARONERA Y UNO DE ARBOLILLO.

CONCLUSIONES:

SE OBTUVO INFORMACIÓN SUFICIENTE PARA EVALUAR EL GRADO DE CUMPLIMIENTO DE LOS PERMISIONARIOS DEL MUNICIPIO DE ALVARADO DE LAS CONDICIONES DE ESFUERZO PESQUERO IMPUESTAS POR PARTE DEL GOBIERNO DEL ESTADO DE VERACRUZ.

CONTRIBUCIONES:

SE OBTUVIERON DATOS PARA EL CUMPLIMIENTO DEL OBJETIVO PARTICULAR: 3.- VERIFICAR EL CUMPLIMIENTO DE LAS CONDICIONES DEL ESFUERZO PESQUERO ESTABLECIDAS EN LOS PERMISOS ESTATALES DE JAIBA PARA LA CUENCA BAJA DEL RÍO PAPALOAPAN; DEL PROYECTO "ESTIMACIÓN DE PUNTOS DE REFERENCIA PARA LA PESQUERÍA DE JAIBA DEL ESTADO DE VERACRUZ Y EVALUACIÓN DEL CUMPLIMIENTO DE LA NORMATIVIDAD EN LA CUENCA BAJA DEL RÍO PAPALOAPAN" APROBADO.

COMENTARIOS Y EVIDENCIAS:

SE ANEXAN FOTOS DE EVIDENCIA DEL TRASLADO.

Declaro, bajo protesta de decir verdad, que los datos contenidos en este formato son los solicitados y verídicos; y manifiesto tener conocimiento de las sanciones que se aplicarían en caso contrario.

ATENTAMENTE

BIOL. ARNULFO LÓPEZ HERNÁNDEZ
NOMBRE Y FIRMA DEL COMISIONADO

EVIDENCIAS FOTOGRÁFICAS

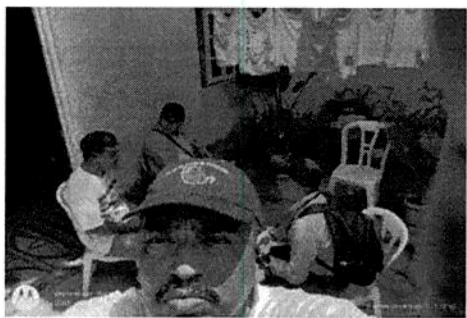
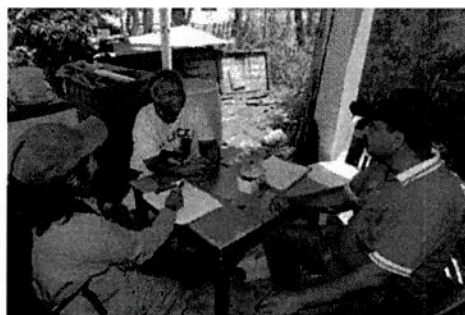
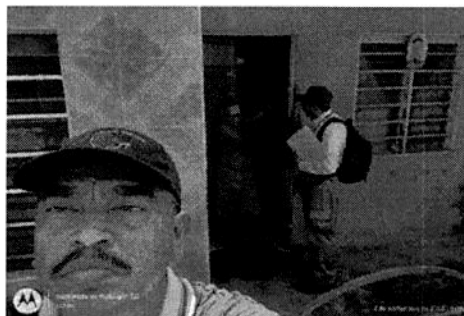

Nombre: ARNULFO LOPEZ HERNANDEZ

Oficio: NO. RIL-IMIPAS-VRZ-45-2025

Destino: SISTEMA LAGUNAR DE ALVARADO Y RIO PAPALOAPAN

Periodo: 04 DE SEPTIEMBRE DE 2025 Y 05 DE SEPTIEMBRE DE 2025.

Teléfono: Ext. 55769

Firma

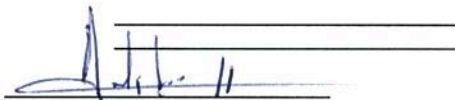

INSTITUTO MEXICANO DE INVESTIGACIÓN EN PESCA Y ACUICULTURA SUSTENTABLES
DIRECCIÓN DE INVESTIGACIÓN PESQUERA EN EL ATLÁNTICO
CENTRO REGIONAL DE INV. ACUÍCOLA Y PESQUERA - VERACRUZ

CARGAS DE COMBUSTIBLE

C1

OFICIO:

NO. R3L-IMIPAS-VRZ-45-2025

FECHA	IMPORTE	LUGAR DE CARGA	KILOMETRAJE
04/09/2025	\$ 1,426.44	BOCA DEL RIO	32677

ODOMETRO

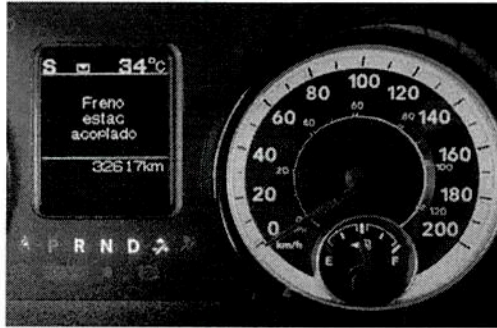

COMPROBANTE DIGITAL

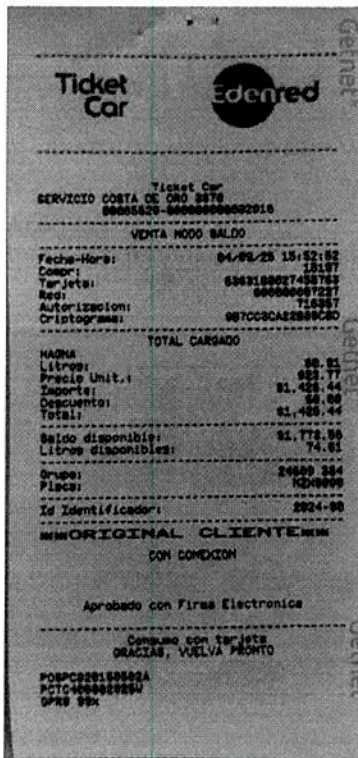

TICKET

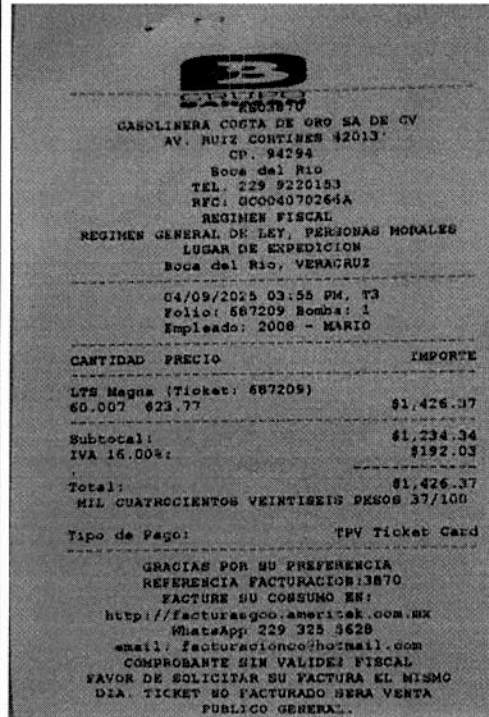



AGRICULTURA
SECRETARÍA DE AGRICULTURA Y DESARROLLO RURAL



IMIPAS
INSTITUTO MEXICANO DE INVESTIGACIÓN EN PESCA Y ACUACULTURA SUSTENTABLES

INSTITUTO MEXICANO DE INVESTIGACIÓN EN PESCA Y ACUACULTURA SUSTENTABLES
DIRECCIÓN DE INVESTIGACIÓN PESQUERA EN EL ATLÁNTICO
CENTRO REGIONAL DE INV. ACUÍCOLA Y PESQUERA - VERACRUZ

CARGAS DE COMBUSTIBLE

C 2

OFICIO:

RJL-IMIPAS-VRZ-45-2025

FECHA	IMPORTE	LUGAR DE CARGA	KILOMETRAJE
05/09/2025	\$ 713.58	BOCA DEL RIO	32764

ODOMETRO

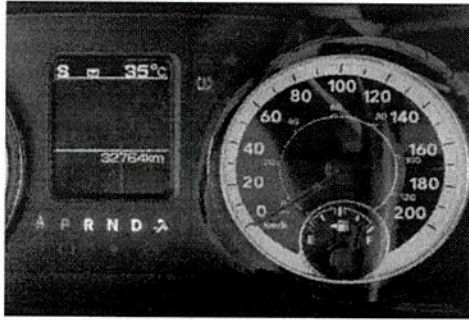

COMPROBANTE DIGITAL



TICKET

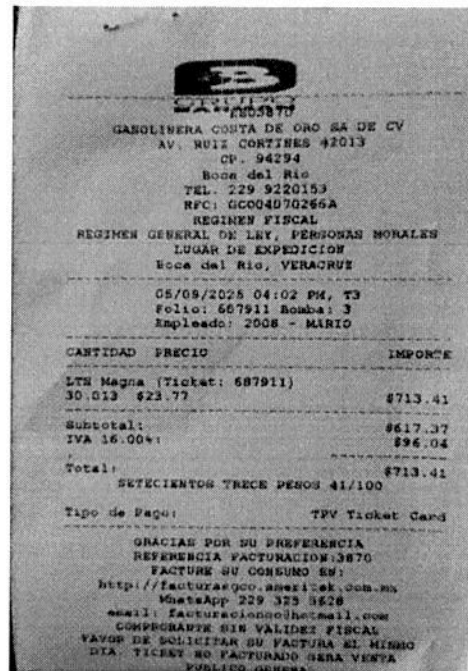



Factura: 3220847250906002833741

Régimen Fiscal:

623 - Opcional para Grupos de Sociedades

Folio Fiscal:

889c8e2f-1c2e-452c-be09-577dcc4c0b6c

Número del serie CSD del SAT: 00001000000710611637

Número del serie CSD del emisor: 00001000000713776116

Serie: 10VCZ

Tipo de Comprobante: I - Ingreso

Exportación: 01 - No Aplica

Fecha de emisión: 2025-09-05T17:28:33

Fecha de certificación: 2025-09-05T18:28:34

Facturado a: INSTITUTO MEXICANO DE INVESTIGACION EN PESCA Y ACUACULTURA SUSTENTABLES

Dirección: AV. MEXICO

Delegación/Municipio: COYOACAN

RFC: INP001214934

Régimen Fiscal: 603 - Personas Morales con Fines no Lucrativos

C.P : 04100

Colonia: DEL CARMEN

Estado: CIUDAD DE MEXICO

Uso CFDI: G03 - Gastos en general

Cantidad	Clave ID	Artículo	Precio Unitario	Impuesto	Importe	ObjetoImp
1.00 EA	50202309	SUEROX ADULTO UVA MORA AZUL 630 ML	28.88	4.62	28.88	02
1.00 EA	50181900	PAN DULCE MANTECADAS BIMBO 123 GR BOLSAVAINILLA CON NUEZ	28.70	2.30	28.70	02
1.00 EA	50131701	LICUADO YOPLAIT MANZANAPERAGRANOLA 470G	30.00	0.00	30.00	02
1.00 EA	50192100	CACAHUATE JAPONES LIMON JUMBO 150 GR	14.81	1.18	14.81	02
1.00 EA	50201708	12OZ KOB MOKA	35.34	5.65	35.34	02
2.00 EA	50202301	AGUA PURIFICADA CIEL 1 LT BOTE	18.00	0.00	36.00	02

PUE - Pago en una sola exhibición	SUBTOTAL	173.74
Forma de Pago	TASA IVA 16 %	10.27
01 - Efectivo	TASA IVA 0 %	0.00
	TASA IEPS 8 %	3.48
	TOTAL	187.49



Sello digital del CFDI

Psh/xP759jiwEvu2lg3rMKMhx4XPcEg3WCtydafRKjzQhbp9HmXMCsO3P3BeM3CryRnYWHUXR2P/0jLNnt+daGuMIsqTF3SKh+foGMRVRI72aRyOr0v829DiZf6FR8SfCQNO5Rejjiiso8c2kRQsXNA8jGipXACH3nwmh7d5ZIKHQo0iWuF2Qj/sInSicqaT6tXA/taSX1ogKJFCQraeYfKydzWqzGxIXMZ07uS9MzIwW/t2E+4Nx6FIYSctM41D/2Muc+PrL6DAvBx6KwBGrq4pUp0w+DFXkXsrlr4WRm5duWSkqPgt1bgpPWhWkX+BrLfJQR8r7TEyVfBieXw==

Sello digital del SAT

lumnxdE+nldaoXK7Tp3yE7lrHCtqNqnfhlqTx2djTUQYnOazA5s9K0Q7XqHCkesUBXop/aGt445sPTrxrFzQnYtTNQUmEt91WgDN5k8v0jGsUguYhOUxoLFqIorWlkYdVpnm2V+tYqk50ip00GztBD4D8oQ/B8GEGy/huhd0cmvbGw/pWoh+etwsSWReyBEoy1V28ojEID/tctKfYzJaCffGfrDZZ/6lAV7n6z+gQIFG1VkmE6Fm3VX+AAwsAVTxiChAqzE7Ihg6WZwylKlmZsBQN4APvqn7dyVHcTCIm6PpJiu+BrhuBSgSXSE2G3sqKlNyYqj09gq6Z1IA==

Cadena Original

||1.1|889c8e2f-1c2e-452c-be09-577dcc4c0b6c|2025-09-05T18:28:34|AUR100128NN3|Psh/xP759jiwEvu2lg3rMKMhx4XPcEg3WCtydafRKjzQhbp9HmXMCsO3P3BeM3CryRnYWHUXR2P/0jLNnt+daGuMIsqTF3SKh+foGMRVRI72aRyOr0v829DiZf6FR8SfCQNO5Rejjiiso8c2kRQsXNA8jGipXACH3nwmh7d5ZIKHQo0iWuF2Qj/sInSicqaT6tXA/taSX1ogKJFCQraeYfKydzWqzGxIXMZ07uS9MzIwW/t2E+4Nx6FIYSctM41D/2Muc+PrL6DAvBx6KwBGrq4pUp0w+DFXkXsrlr4WRm5duWSkqPgt1bgpPWhWkX+BrLfJQR8r7TEyVfBieXw==|00001000000710611637||

*Este documento es una representación impresa de un CFDI.



Factura: 3225711250904172628209

Régimen Fiscal:

623 - Opcional para Grupos de Sociedades

Folio Fiscal:

c1d2f0ea-2b95-4a40-878c-30717f219f1e

Número del serie CSD del SAT: 00001000000710611637

Número del serie CSD del emisor: 00001000000713776116

Serie: 10VCZ

Tipo de Comprobante: I - Ingreso

Exportación: 01 - No Aplica

Fecha de emisión: 2025-09-04T10:26:28

Fecha de certificación: 2025-09-04T11:26:28

Facturado a: INSTITUTO MEXICANO DE INVESTIGACION EN PESCA Y ACUACULTURA SUSTENTABLES	C.P : 04100
Dirección:	Colonia: Colonia del Valle
Delegación/Municipio:	Estado:
RFC: INP001214934	Uso CFDI: G03 - Gastos en General
Régimen Fiscal: 603 - Personas Morales con Fines no Lucrativos	

Cantidad	Clave ID	Artículo	Precio Unitario	Impuesto	Importe	ObjetoImp
1.00 EA	50181900	PAN DULCE MANTECADAS BIMBO 123 GR BOLSAVAINILLA CON NUEZ	28.70	2.30	28.70	02
1.00 EA	50131701	LICUADO YOPLAIT MANZANAPERAGRANOLA 470G	30.00	0.00	30.00	02
1.00 EA	50202309	ELECTROLIT MORA AZUL 625ML	37.00	0.00	37.00	02
1.00 EA	50192100	CACAHUATE TAJIN BITZ 160 GR	20.37	1.63	20.37	02

PUE - Pago en una sola exhibición	SUBTOTAL	116.07
Forma de Pago	TASA IVA 0 %	0.00
01 - Efectivo	TASA IEPS 8 %	3.93
	TOTAL	120.00



Sello digital del CFDI

Qvdr43YRTS/huUsN1/E21WamY8STG93PUcfArsA6M1HFu5iHmQCbIHCI2NDNR8EvrZji8rUerjsUdWLVWkCjKj0PKZNRZnouccFYFbv81YcVdVdLIONLZDXCKTHSCtyEoCnV60RnsO9wsc0EZQolkqrLogOeQQKf5GY6bB54c9fpynLNPZbFuCROvCoP/w7a2kmwFzeotPWw4HxkRq6dQrFESOIAlGaXYm6mceTdt4Mo3MoMJODbig4RFFnAIV8aN6ZDkg8tLZPZn0c0sBJUxarBdt5MT43K3atghhRBzlc34Y2KXZU5h2Ln6+3Ycd2bPHPGOIQ3AcGes47WznYQ==

Sello digital del SAT

lp5QHEDqNqNT4R+lp3sBADfqi304tauXZBpwkiZ5B8HcSTvLKHn4W2VgkUWMMU8b05SRF+xAVx01nThEf5Cba6B2GS11HhgbBfs5iscRUuKmwFcl/yoYHVwHjagwq0i+Rhmdkmx3mGAOWGhUiaqPYn4MxlpTdfuTk2fooTj5RQpXjlm3h3LjZL+q5MzVuPe2G51wGOFn2qCCp7B/IR4FZ84UYNX+03edLcEHU9DgzDTcNt6p9NZgtS/ydw9FxlulDnmy8Yt9BvIphMVgJA0oYKIRwgbWTFQK+SG8jemgB5M1tpMkmFbip2ZUQ1IKy1IOuP3eVifQg+2qmOOP6w==

Cadena Original

||1.1|c1d2f0ea-2b95-4a40-878c-30717f219f1e|2025-09-04T11:26:28|AUR100128NN3|Qvdr43YRTS/huUsN1/E21WamY8STG93PUcfArsA6M1HFu5iHmQCbIHCI2NDNR8EvrZji8rUerjsUdWLVWkCjKj0PKZNRZnouccFYFbv81YcVdVdLIONLZDXCKTHSCtyEoCnV60RnsO9wsc0EZQolkqrLogOeQQKf5GY6bB54c9fpynLNPZbFuCROvCoP/w7a2kmwFzeotPWw4HxkRq6dQrFESOIAlGaXYm6mceTdt4Mo3MoMJODbig4RFFnAIV8aN6ZDkg8tLZPZn0c0sBJUxarBdt5MT43K3atghhRBzlc34Y2KXZU5h2Ln6+3Ycd2bPHPGOIQ3AcGes47WznYQ=|[00001000000710611637]|

***Este documento es una representación impresa de un CFDI.**

" RESTAURANTE LA RIVIERA ALVARADEÑA "

RFC emisor: YEYV870317FJ5 **Folio fiscal:** AF1DC08D-505C-4061-9756-884401B4079B
Nombre emisor: VERONICA YEPEZ YEPEZ **No. de serie del CSD:** 00001000000706398866
RFC receptor: INP001214934 **Código postal, fecha y hora de emisión:** 95250 2025-09-04 19:50:27
Nombre receptor: INSTITUTO MEXICANO DE INVESTIGACION EN PESCA Y ACUACULTURA SUSTENTABLES **Efecto de comprobante:** Ingreso
Código postal del receptor: 04100 **Régimen fiscal:** Régimen Simplificado de Confianza
Exportación: No aplica
Régimen fiscal receptor: Personas Morales con Fines no Lucrativos
Uso CFDI: Gastos en general.

Conceptos

Clave del producto y/o servicio	No. identificación	Cantidad	Clave de unidad	Unidad	Valor unitario	Importe	Descuento	Objeto impuesto		
90101501	01	1.00	E48	Unidad de servicio	322.44	322.440000		Si objeto de impuesto.		
Descripción	CONSUMO DE ALIMENTOS				Impuesto	Tipo	Base	Tipo Factor	Tasa o Cuota	Importe
					IVA	Traslado	322.440000	Tasa	16.00%	51.590400
					ISR	Retención	322.440000	Tasa	1.25%	4.030500
Número de pedimento		Número de cuenta predial								

Moneda: Peso Mexicano **Subtotal** \$ 322.44
Forma de pago: Efectivo **Impuestos trasladados** IVA 16.00% \$ 51.59
Método de pago: Pago en una sola exhibición **Impuestos retenidos** ISR \$ 4.03
Total \$ 370.00

Sello digital del CFDI:

L2pStN+Gm5s9X2uge6rhECYvuc/JtqfdXnlaRNFgIX/a2idGbADyu1L8BODE55QO4S4qNAh7xtJhyxwgX1e4gsbmu6OseKSxZG3pV0hP6BNr1rdjPUsG0oIE4hXtt0PpVg6KwWEuqVHpQp2KtxfHU7w0mDXt5AdG/IJ5fYzI+/yCISNvnrMTZbSO2XTXpCOVuehNIUEvDPjICy0f6bF2EbYolOfUBg3znq7ZbdkDr5b2oY1z8WZyidiVsnSx8ZlcUs0aHSqS/+GrnVr4kEqTGlpss11Ygx/2mnEki6UMiX0tWJpHj7AKKfrLLI0WQKyvsdsqeW3TdnqVh3BCfiONZA==

Sello digital del SAT:

hTO1UR/a/EqrF4eYA2VksUSD+fiOP46kXhPxuqfUYivb2XVgnSkuzWGOUtFSaTwPfnq2v9/p859OrCcHuCOyc87lzSKM5heotflyEIK/Ln2yqPgsG/PrCwd+r5f30ORCyoqfJqW7z/QFEAzcrK2bMTHaMza9SKY9RK9I+WMilxu3bhOlmXhfmLnxeoOdB4rGWVZHFVpo/1P8aVuwx4Ils9cgh6l8Jz/81wZg6k15Ujon98wJf/W7XErwD3q0v5+pFIYUZLurS4s6ez8H+5sczFQjgKVzSzOPz2J2Gxx/svyUr9bYMZ8v8sM6eaGb9H9ks0G3zRqipbzLo6FlxQ==

Cadena Original del complemento de certificación digital del SAT:

||1.1|AF1DC08D-505C-4061-9756-884401B4079B|2025-09-04T19:51:15|SAT970701NN3|L2pStN+Gm5s9X2uge6rhECYvuc/JtqfdXnlaRNFgIX/a2idGbADyu1L8BODE55QO4S4qNAh7xtJhyxwgX1e4gsbmu6OseKSxZG3pV0hP6BNr1rdjPUsG0oIE4hXtt0PpVg6KwWEuqVHpQp2KtxfHU7w0mDXt5AdG/IJ5fYzI+/yCISNvnrMTZbSO2XTXpCOVuehNIUEvDPjICy0f6bF2EbYolOfUBg3znq7ZbdkDr5b2oY1z8WZyidiVsnSx8ZlcUs0aHSqS/+GrnVr4kEqTGlpss11Ygx/2mnEki6UMiX0tWJpHj7AKKfrLLI0WQKyvsdsqeW3TdnqVh3BCfiONZA==|00001000000705250068||

RFC del proveedor de certificación: SAT970701NN3 **Fecha y hora de certificación:** 2025-09-04 19:51:15

No. de serie del certificado SAT 00001000000705250068



Restaurante La Riviera Alvaradeña

VERONICA YEPEZ YEPEZ

RFC: YEYV870317FJ5

Tipo de comprobante : I - Ingreso

No de serie del Certificado del CSD: 00001000000510948627

Folio Fiscal: 1dd6c21f-704a-48ca-95ae-3f28362199fe

Régimen: 621 - Incorporación Fiscal

DATOS DEL CLIENTE

INSTITUTO MEXICANO DE INVESTIGACION EN PESCA Y
ACUACULTURA SUSTENTABLES

RFC: INP001214934

Uso CFDi: G03 - Gastos en general

Domicilio: 04100 Régimen: 603 - Personas Morales con Fines no Lucrativos

EXPEDIDO EN

CP:95250

Fecha y hora de emisión: 2025-09-06T16:25:08

Cantidad	U Medida	Descripción	V Unitario	Impuestos	Importe
1	E48 - SERVICIO	90101501 - Consumo de Alimentos	275.86	002 - IVA: 44.14	275.86

Condiciones de Pago : ESTA FACTURA ES DEL CONSUMO DEL DIA 5 DE SEPTIEMBRE DEL 2025

SubTotal \$	275.86
+IVA 16% \$	44.14
=TOTAL \$	320.00

CANTIDAD CON LETRA : TRESCIENTOS VEINTE PESOS 00/100 MXN

MONEDA : MXN - Peso Mexicano | METODO PAGO : PUE - Pago en una sola exhibición | FORMA PAGO : 01 - Efectivo

FECHA TIMBRADO : 2025-09-06T17:27:10

No de Serie del Certificado del SAT : 00001000000509846663

Sello Digital del CFDi

B8aVUAPZ8do42Xdy6HFnrbrAAv2M/rEX+XZuNCo3gTXEu+pwuRok4nqa3Vpn47wKAUBQDw+iidlvu8WvEvEmfJKgvBpvBVMmS3lv
CAKdJWBX5bnNx3vo3/VIQLe8LH3WvbLqp6H1wvWWXBSPZlshPRKK1a9KG7zZs82bHciyxVxcFAoTpZqMMkgo3mZSLAbnknrVee4
N+ttX9gl6fjog0Vy14abIYVvyem6SDP4K7LaBKahYMB791zEMELzux/AJcU7QZzDXttvJocU6GQWBrphbNtr4c67Y3rx4/007qAuok4azar
6oiVOt2hFCRnwphRClcGMEb/zV2fFTV2IA==

Sello Digital del SAT

PEzDya8aSUFTwWDzrM69i2gCeio3Rf7aCme7q2edNtmw9+cJKU8F3xILFd41SBoZOabZu2V53EuxagpOiKLJtD0hYN8l5PEOQxPs29p
IXGysd3BgEsz5PULFy9Jd1BDEL5G83lrLXPFKjMMk1s7hP6v3CA3mHjoYFDBGJMr1g3Gzh7oFQdtJv9Xctv/dPNnj5Y3xgyZyMUGBg
m/4oALwll/acJ66hQDyuWlrf4MrsvHAF+e6VHtqjab+NPBfv2O0YNS11JIOMZoW1MnOLvVED24BkyZy3R99ydcws/oEu6NhtueRkvg1S
bD3rcG19X00T/WRimg76vD1WU1IA==

Cadena Original del complemento de certificación digital del SAT

||1.1|1dd6c21f-704a-48ca-95ae-3f28362199fe|2025-09-06T17:27:10|LSO1306189R5|B8aVUAPZ8do42Xdy6HFnrbrAAv2M/rEX+XZuNCo3gTXEu+pwuRok4nqa3Vpn47wKAUBQDw+iidlvu8WvEvEmfJKgvBpvBVMmS3lvCAKdJWBX5bnNx3vo3/VIQLe8LH3WvbLqp6H1wvWWXBSPZlshPRKK1a9KG7zZs82bHciyxVxcFAoTpZqMMkgo3mZSLAbnknrVee4N+ttX9gl6fjog0Vy14abIYVvyem6SDP4K7LaBKahYMB791zEMELzux/AJcU7QZzDXttvJocU6GQWBrphbNtr4c67Y3rx4/007qAuok4azar6oiVOt2hFCRnwphRClcGMEb/zV2fFTV2IA==|00001000000509846663||



Este documento es una representación impresa de un CFDI