



**SECRETARIA DE AGRICULTURA Y DESARROLLO RURAL**  
**INSTITUTO MEXICANO DE INVESTIGACIÓN EN PESCA Y ACUACULTURA SUSTENTABLES (IMIPAS, ANTES INAPESCA)**  
**RELACIÓN DE GASTOS DE LA OPERACIÓN**

**DETALLE DE LA COMISIÓN**

**NOMBRE DEL SERVIDOR PUBLICO COMISIONADO: M. EN C. MARIANA ELIZABETH ESPINOSA BLAS**

**OBJETO DE LA COMISIÓN:**

REALIZAR MONITOREO Y TOMA DE DATOS BIOMETRICOS EN SEGUIMINETO A SOLICITUDES DE PERMISO DE CALLO DE HACHA EN LA LOCALIDAD DE SAN FELIPE, A LAS COOPERATIVAS ALMEJAS DE SF Y PESQUERA MAR PROFUNDO.

**PRINCIPALES ACTIVIDADES DESARROLLADAS:**

Se anexa informe de Comisión

**EVALUACIÓN**

Comprobación de Comisión Oficio Número :RJL-IMIPAS-ENS-86-2025  
FOLIO COMPROBACION SMAF.WEB:RJL-IMIPAS-ENS-86-2025/31442  
FECHA CIERRE COMPROBACION SMAF.WEB :29-07-2025

**DOCUMENTOS DE COMPROBACIÓN**

Programa de Trabajo  
 Acta Circunstanciada

Diploma o Constancia de Participación  
 Otros

NUM	LUGAR DE LA COMISIÓN	PERIODO DE LA COMISIÓN	CUOTA DIARIA	DIAS	IMPORTE CALCULADO
1	ENSENADA-SAN FELIPE	09-07-2025 al 09-07-2025	\$980.00	0.5	\$490.00
<b>EFFECTIVO TOTAL CALCULADO:</b>					<b>\$490.00</b>
<b>RECIBI EN EFECTIVO LA CANTIDAD DE:</b>					
\$0.00	<b>D E V E N G A D O</b>				

**RELACIÓN DE GASTOS**  
**DESGLOSE DE EROGACIONES COMPROBADAS CON DOCUMENTACIÓN CON REQUISITOS FISCALES**

FECHA	CONCEPTO	IMPORTE	OBSERVACIONES
00-00-0000	NA	\$0.00	NA
<b>TOTAL</b>		<b>\$0.00</b>	

**DESGLOSE DE EROGACIONES COMPROBADAS CON DOCUMENTACIÓN SIN REQUISITOS FISCALES**

FECHA	CONCEPTO	IMPORTE	OBSERVACIONES
00-00-0000	NA	\$0.00	NA
<b>TOTAL</b>		<b>\$0.00</b>	

**REINTEGRO EFECTUADO**

FECHA	CONCEPTO	IMPORTE	OBSERVACIONES
00-00-0000	NA	\$0.00	NA
<b>TOTAL</b>		<b>\$0.00</b>	

**SUMA TOTAL DE COMPROBACIÓN**

FECHA	CONCEPTO	IMPORTE	OBSERVACIONES
29-07-2025	TOTAL COMPROBADO	\$0.00	

**CERTIFICADO DE TRANSITO**

CERTIFICO QUE EL C.  
HA PERMANECIDO EN ESTA CIUDAD DEL:  
OBSERVACIONES:  
CIUDAD O LOCALIDAD:

AL

SELLO

CERTIFICA NOMBRE, FIRMA Y PUESTO

INAPESCA 2025

GENERADO VIA WEB POR [HTTPS://SMAF.IMIPAS.GOB.MX/SMAF/INDEX.ASPX](https://smaf.imipas.gob.mx/smaf/index.aspx)

DECLARO BAJO PROTESTA DE DECIR LA VERDAD, QUE LOS DATOS CONTENIDOS EN ESTE DOCUMENTO SON VERIDICOS Y MANIFIESTO TENER CONOCIMIENTO DE LAS SANCCIONES QUE SE APLICAN EN CASO CONTRARIO.

**INFORMA Y ENTREGA**

**M. EN C. MARIANA ELIZABETH ESPINOSA BLAS**  
**COMISIONADO**

**INSTITUTO MEXICANO DE INVESTIGACIÓN EN PESCA Y ACUACULTURA SUSTENTABLES**

**INFORME DE ACTIVIDADES DE EVALUACIÓN DE RECURSOS BENTÓNICOS  
(RJL-IMIPAS-ENS-86-2025)**

Mariana Elizabeth Espinosa Blas, **RFC: EIBM911228KQ9**, Adjunto de Investigación CRIAP-Ensenada.

**OBJETIVO:**

Realizar monitoreo y toma de datos biométricos en seguimiento a solicitudes de permiso de callo de hacha en la localidad de San Felipe, a las cooperativas **Almejas SF** y **Pesquera Mar Profundo**.

**RESULTADOS:**

El día miércoles 09 de julio en San Felipe, se realizó la medición de datos biométricos de callo de hacha para **Almejas SF, S.C. de R.L. de C.V.** y **Pesquera Mar Profundo, S.C. de R.L. de C.V.** quienes solicitan por primera vez permisos de pesca comercial para Callo de Hacha en San Felipe. En total, se midieron 270 callos de hacha (Figura 1 y 2), 88 callos de hacha para la cooperativa **Almejas SF, S.C. de R.L. de C.V.** y 182 callos de hacha para **Pesquera Mar Profundo, S.C. de R.L. de C.V.**



Figura 1. Proceso del registro del peso de callo de hacha



Figura 2. Muestra de callos de hacha recolectados en los polígonos solicitados para permisos de pesca comercial para la medición de datos biométricos

Sin otro particular, quedó a sus órdenes para la aclaración de cualquier duda que pueda surgir,

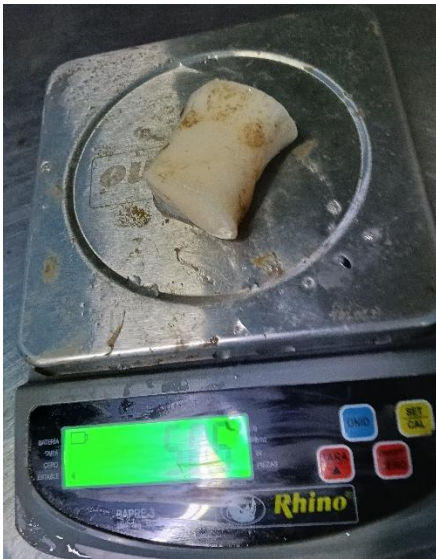
Atentamente

  
M. en C. Mariana Elizabeth Espinosa Blas