



SECRETARIA DE AGRICULTURA Y DESARROLLO RURAL
INSTITUTO MEXICANO DE INVESTIGACIÓN EN PESCA Y ACUACULTURA SUSTENTABLES (IMIPAS, ANTES INAPESCA)
RELACIÓN DE GASTOS DE LA OPERACIÓN

DETALLE DE LA COMISIÓN

NOMBRE DEL SERVIDOR PUBLICO COMISIONADO: HUMBERTO FRANCISCO ALONSO PEINADO

OBJETO DE LA COMISIÓN:

REALIZAR LA EVALUACION POBLACIONAL DE LOS RECURSOS ABULÓN Y CARACOL PANOCHA EN LA ZONA DE PESCA AUTORIZADA A NOMBRE DEL TITULAR SEA URCHIN PACIFIC, S.P.R. DE R.L., ADYACENTE AL ESTADO DE BAJA CALIFORNIA EN LA LOCALIDAD DE POPOTLA, ROSARITO. ASI MISMO, LA EVALUACIÓN DEL RECURSO ABULÓN, EN LA ZONA DE PESCA AUTORIZADA A NOMBRE DEL TITULAR ERICEROS DE LA COSTA DEL PACÍFICO, S.P.R. DE R.L., ADYACENTE AL ESTADO DE BAJA CALIFORNIA EN LA LOCALIDAD DE POPOTLA, ROSARITO

PRINCIPALES ACTIVIDADES DESARROLLADAS:

Se anexa informe de Comisión

EVALUACIÓN

Comprobación de Comisión Oficio Número :RJL-IMIPAS-ENS-22-2024
FOLIO COMPROBACION SMAF.WEB:RJL-IMIPAS-ENS-22-2024/27359
FECHA CIERRE COMPROBACION SMAF.WEB :25-03-2024

DOCUMENTOS DE COMPROBACIÓN

Programa de Trabajo
 Acta Circunstanciada

Diploma o Constancia de Participación
 Otros

NUM	LUGAR DE LA COMISIÓN	PERIODO DE LA COMISIÓN	CUOTA DIARIA	DIAS	IMPORTE CALCULADO	
1	ENSENADA-POPOTLA	09-03-2024 al 09-03-2024	\$250.00	1	\$250.00	
					PEAJE	\$100.00
					EFFECTIVO TOTAL CALCULADO:	\$350.00
RECIBI EN EFECTIVO LA CANTIDAD DE:						
\$0.00	D E V E N G A D O					

RELACIÓN DE GASTOS
DESGLOSE DE EROGACIONES COMPROBADAS CON DOCUMENTACIÓN CON REQUISITOS FISCALES

FECHA	CONCEPTO	IMPORTE	OBSERVACIONES
12-03-2024	ALIMENTACION	\$75.00	
12-03-2024	PEAJE	\$96.00	
TOTAL		\$171.00	

DESGLOSE DE EROGACIONES COMPROBADAS CON DOCUMENTACIÓN SIN REQUISITOS FISCALES

FECHA	CONCEPTO	IMPORTE	OBSERVACIONES
00-00-0000	NA	\$0.00	NA
TOTAL		\$0.00	

REINTEGRO EFECTUADO

FECHA	CONCEPTO	IMPORTE	OBSERVACIONES
00-00-0000	NA	\$0.00	NA
TOTAL		\$0.00	

SUMA TOTAL DE COMPROBACIÓN

FECHA	CONCEPTO	IMPORTE	OBSERVACIONES
25-03-2024	TOTAL COMPROBADO	\$171.00	

CERTIFICADO DE TRANSITO

CERTIFICO QUE EL C.
HA PERMANECIDO EN ESTA CIUDAD DEL:
OBSERVACIONES:
CIUDAD O LOCALIDAD:

AL

SELLO

CERTIFICA NOMBRE, FIRMA Y PUESTO

DECLARO BAJO PROTESTA DE DECIR LA VERDAD, QUE LOS DATOS CONTENIDOS EN ESTE DOCUMENTO SON VERIDICOS Y MANIFIESTO TENER CONOCIMIENTO DE LAS SANCCIONES QUE SE APLICAN EN CASO CONTRARIO.

INFORMA Y ENTREGA

HUMBERTO FRANCISCO ALONSO PEINADO
COMISIONADO



SECRETARIA DE AGRICULTURA, GANADERIA ,DESARROLLO RURAL, PESCA Y ALIMENTACION
INSTITUTO NACIONAL DE PESCA
INFORME Y RELACION DE GASTOS DE LA OPERACION
RELACION DE COMPROBANTES

CONCEPTO	PDF	XML	TICKET	IMPORTE	FOLIO FISCAL
PEAJE	48FAAD3D-2451-5830-92FC-CC70D170805B.PDF	48FAAD3D-2451-5830-92FC-CC70D170805B.XML		\$ 96.00	48FAAD3D-2451-5830-92FC-CC70D170805B
ALIMENTACION	SEM980701STA131843754.PDF	SEM980701STA131843754.XML		\$ 75.00	f44b8497-1dd6-4635-94ca-74ce1e6e895b

INAPESCA 2024

GENERADO VIA WEB POR SMAF.INAPESCA.GOB.MX/INDEX.ASPX



7-ELEVEN MEXICO

RFC: SEM980701STA

Avenida Munich 195. B. Cuauhtemoc.
San Nicolas de los Garza Nuevo León México C.P. 66450
Tel. (81) 8158-0711
601 - General de Ley Personas Morales

FACTURA

Serie: 1318 Folio: 43754	Fecha: 2024-03-12T07:47:37
UUID: f44b8497-1dd6-4635-94ca-74ce1e6e895b	
Lugar de Expedición: 22710	Tipo de Comprobante: I - INGRESO
Forma de Pago: 01 - Efectivo	
Método de Pago: PUE - Pago en una sola exhibición	
Tienda: 1318	
Exportación: 01 - No Aplica	

VENDIDO A: INP001214934
INSTITUTO MEXICANO DE INVESTIGACION EN PESCA Y ACUACULTURA SUSTENTABLES
 C.P.04100.
Uso del CFDI: G03 - Gastos en general
Domicilio Fiscal: 04100
Régimen Fiscal: 603 - Personas Morales con Fines no Lucrativos

Cant.	Clave Unidad	Clave Producto	Descripción	Impuestos					Precio	Importe	
				Objeto Impuesto	Traslado	Importe	Base	Factor			Tasa
Ticket: 1.0	131809	0320242100	000074509200015301261 CROISSANT PECHUGA DE PAVO PREMIUM 186GR	02 - Si objeto de impuesto.	002 - IVA	5.555556	69.444444	Tasa	0.080000	\$ 69.444444	\$ 69.444444

Nº Certificado del SAT: 00001000000505750848	Subtotal:	\$ 69.44
Fecha y hora de certificación: 2024-03-12T09:47:39	Total IVA:	\$ 5.56
	Total IEPS:	\$ 0.00
	Descuento:	\$ 0.00
	Total del Comprobante:	\$ 75.00

Importe en Letras: SETENTA Y CINCO PESOS 00/100 MXN

Sello del emisor: KKxtbeerlWZWMiV3DfFaAiUiuntvtesBL65vdwZIBzpSABMBB/7fKgz//EG1w+1jIU84lppv6amI13GxR+HiZ8UEQRPV4PGybo1vxV94tO/yY3xxPLcmlwahmvQWgXnrSceDQ1c5LFkw8Hqhc7X71gxPMmzvEorvYsWMH0pfAzPbJ7DjvrranLJJ1odYOzSxlaF3zOQqEa5axMOJfuhJTJnKWrPkmmJNXvmw16IXN7efPCojXhVQrhuHskNq9QSTaviuqg54q1S+cTgv08DUjbZez+hQl3kMbMKXyYf6uGDGj7BNT5rhdz57invbteFoipGxTXst54lg==

Sello digital del SAT: WamUTKrC/RSsbCdU7uq51mZZXEDfng8dm/NHT4/OvNi+f70UJdtkSRpEvHy7FfriZIGwVvAy2NDO0h6kY/sGSsAsDi7hVjmHotYhxlkmGk9D0Izy3ruTx7nYHJgsDzgjKq/YOteScKMtdmYvkk9ukBv+o2pY8xxK9pFKbtSloODmgtA8Wf8yqwMdiRoQseop46hq5KnOeUkBthdEpsRYh+E+hNZjkDa+DBGEFXXObaKulac9yEi8gUW7zTnxu+hFfuVhQ5fqPERW/s4KtfjLky+CNY78Y99sevDuHwLdJRTba5unZWdTPVrz6m07xBbUK+5mcWkwwRX3bo011A==

Cadena original del Complemento de Certificación del SAT:

||1.1|f44b8497-1dd6-4635-94ca-74ce1e6e895b|2024-03-12T09:47:39|AUR100128NN3|KKxtbeerlWZWMiV3DfFaAiUiuntvtesBL65vdwZIBzpSABMBB/7fKgz//EG1w+1jIU84lppv6amI13GxR+HiZ8UEQRPV4PGybo1vxV94tO/yY3xxPLcmlwahmvQWgXnrSceDQ1c5LFkw8Hqhc7X71gxPMmzvEorvYsWMH0pfAzPbJ7DjvrranLJJ1odYOzSxlaF3zOQqEa5axMOJfuhJTJnKWrPkmmJNXvmw16IXN7efPCojXhVQrhuHskNq9QSTaviuqg54q1S+cTgv08DUjbZez+hQl3kMbMKXyYf6uGDGj7BNT5rhdz57invbteFoipGxTXst54lg==||00001000000505750848||



Descarga nuestra **app**, pide a domicilio, activa cupones, participa en dinámicas, carga servicios y más...

FONDO NACIONAL DE INFRAESTRUCTURA

Folio: 58813329	Serie: FNPE
No. de certificado del SAT	00001000000504204441
Fecha y hora de emisión	2024-03-12T09:35:32
Fecha y hora de certificación	2024-03-12T09:35:33
Folio fiscal	48FAAD3D-2451-5830-92FC-CC70D170805B
Régimen fiscal	603 - PERSONAS MORALES CON FINES NO LUCRATIVOS

Emisor

Razón	FONDO NACIONAL DE INFRAESTRUCTURA	RFC	FNI970829JR9
C.P.	01219		

Receptor

RFC	INP001214934
Razón social	INSTITUTO MEXICANO DE INVESTIGACION EN PESCA Y ACUACULTURA SUSTENTABLES
Uso de CFDI	G03 - GASTOS EN GENERAL
Domicilio Fiscal	04100
Régimen Fiscal	603 - PERSONAS MORALES CON FINES NO LUCRATIVOS

ClaveProdserv	Cantidad	Unidad	Clave	Concepto/Descripción	Valor Unitario	Importe
95111602	1	PEAJE	C62	SERVICIO DE PEAJE Y CRUCE CARRETERO ENSENADA 2024-03-08 15:22:23	\$ 41.38	\$ 41.38
95111602	1	PEAJE	C62	SERVICIO DE PEAJE Y CRUCE CARRETERO ENSENADA 2024-03-08 05:54:35	\$ 41.38	\$ 41.38

Importe total con Letra	Subtotal	\$ 82.76
Importe (en letra): NOVENTA Y SEIS PESOS 00/100 M. N.	Iva Traslado	\$ 13.24
	Iva Retenido	\$ 0.00
	Isr Retenido	\$ 0.00
	TOTAL	\$ 96.00



Este documento es una representación impresa de un CFDI

Certificado del CSD:	00001000000511333472
Condiciones de pago:	-
Forma de pago:	01 - EFECTIVO
Número de cuenta:	NO IDENTIFICADO
Método de pago:	PUE - PAGO EN UNA SOLA EXHIBICIÓN
Tipo de Comprobante:	I - INGRESO
Lugar de expedición:	01219

Sello digital del CFDI

XOKKLMrLkCFhNmDT3yEg4LAt6Nv2JtkiTnw+g6a62Dd3kHnk5N3ix2xVtpjzKkgFr/t/1dGrpZn9FLMvt9uLKVQt95q7qezfSlddsp9avQWV8G2r5iUtS/3Cjf6130ZeXWobGxKKLcJkTyhXSAQ+ztz+grC/LUHS/9rgqDB6jHqqnITbcfWe9yCbG3OJ9Tb9zx5DYRD7PD AoAGGakHM2Q9juZwpPQ8D+Lk5XXC6xWssmZnPrRajSvALDQaOvaC+IDsjZ+an/gf+SkVsYBk3PIDBpHuwpyWe9bxUtHMghxISKHe6aT7oRQa52woemxKITSFiK4YAFBrPxFEaC8HvYw==

Sello del SAT

U7TtCO0v9KTLvPAW/3yePB1ARahApJcec485Nlqkr4YySYR6YV+80l69wyhalWIZYeVQIJMSmAnvALfHba/clk7eMZEpb8lMJ9UoWsm7B0WwYfXfhQBUJcNj3Eb8VZbrAPsifwtagECRyqL6io08Z6DFMnCTfd86nAXLg2lXoy4as9f8oOKyOWMyIAeWSicBhzbpGVLpV8sLhSZn+DX37SVBhcZY4rFS7h2X5k8yxfCmWQhUeEeol/tmW4KBHHz4FwPLmip3bnvSiTuGB2l+slaJugcHIYTOCXrtaM6SdZ1Uzku8M/eBf5aZUWVVRTjUsEbVzMZobxD6EUKrHww==

Cadena original del complemento de certificación digital del SAT

||4.0|48FAAD3D-2451-5830-92FC-CC70D170805B|2024-03-12T09:35:33|XOKKLMrLkCFhNmDT3yEg4LAt6Nv2JtkiTnw+g6a62Dd3kHnk5N3ix2xVtpjzKkgFr/t/1dGrpZn9FLMvt9uLKVQt95q7qezfSlddsp9avQWV8G2r5iUtS/3Cjf6130ZeXWobGxKKLcJkTyhXSAQ+ztz+grC/LUHS/9rgqDB6jHqqnITbcfWe9yCbG3OJ9Tb9zx5DYRD7PD AoAGGakHM2Q9juZwpPQ8D+Lk5XXC6xWssmZnPrRajSvALDQaOvaC+IDsjZ+an/gf+SkVsYBk3PIDBpHuwpyWe9bxUtHMghxISKHe6aT7oRQa52woemxKITSFiK4YAFBrPxFEaC8HvYw==|00001000000504204441||

Informe de Comisión

M. en C. Humberto Fco. Alonso Peinado
Adjunto de Investigación (E429 Eventual)
Oficio NO. RJL-IMIPAS-ENS-22-2024
Destino:Ensenada-Popotla

Periodo: 09-marzo-2024

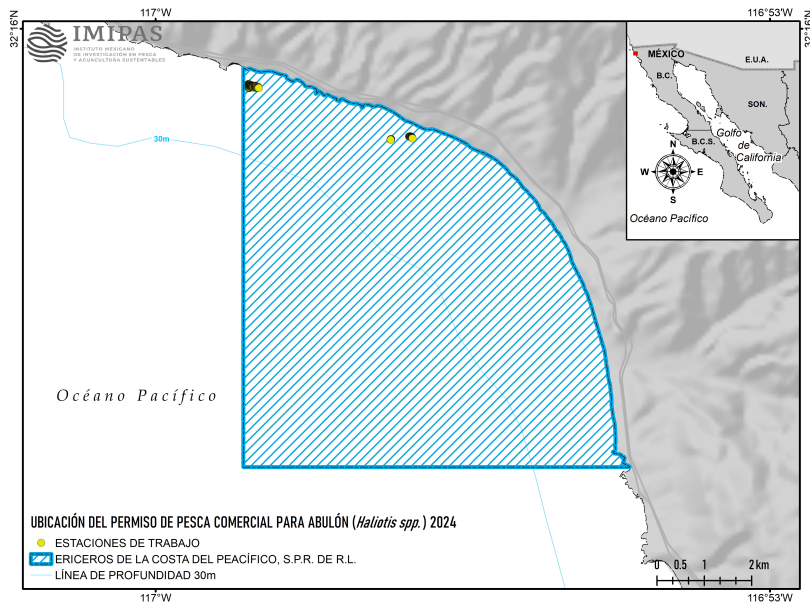

Figura 1: Ubicación permisos de pesca comercial para el recurso Abulón.

Se realizó una salida a la zona de pesca autorizada para los permisos de pesca a nombre del titular Ericeros de la Costa del pacífico, S.P.R. de R.L. para evaluar el recurso Abulón *Haliotis spp.*, en la zona litoral del océano Pacífico adyacente a la localidad de Rosarito en el estado de Baja California. Se realizaron tres estaciones en los que se realizó el conteo y registro de datos biométricos de los organismos capturados en una jornada de trabajo (Figura 2).