



**SECRETARIA DE AGRICULTURA Y DESARROLLO RURAL  
INSTITUTO NACIONAL DE PESCA Y ACUACULTURA  
RELACIÓN DE GASTOS DE LA OPERACIÓN  
DETALLE DE LA COMISIÓN**

**NOMBRE DEL SERVIDOR PUBLICO COMISIONADO: ESTHER GUADALUPE CABRAL SOLIS**

**OBJETO DE LA COMISIÓN:**

MUESTREO BIOMÉTRICO EN ORGANISMOS CAPTURADOS

**PRINCIPALES ACTIVIDADES DESARROLLADAS:**

Se anexa informe de Comisión

**EVALUACIÓN**

Comprobación de Comisión Oficio Número :RJL-INAPESCA-MZLL-145-2023

FOLIO COMPROBACION SMAF.WEB:RJL-INAPESCA-MZLL-145-2023/26589

FECHA CIERRE COMPROBACION SMAF.WEB :10-10-2023

**DOCUMENTOS DE COMPROBACIÓN**

Programa de Trabajo  
 Acta Circunstanciada

Diploma o Constancia de Participación  
 Otros

NUM	LUGAR DE LA COMISIÓN	PERIODO DE LA COMISIÓN	CUOTA DIARIA	DIAS	IMPORTE OTORGADO
1	LAGUNA DE ÁMELA, TECOMÁN, COLIMA	21-09-2023 al 21-09-2023	\$980.00	0.5	\$490.00
<b>EFFECTIVO TOTAL OTORGADO:</b>					<b>\$490.00</b>
<b>RECIBI EN EFECTIVO LA CANTIDAD DE:</b>					
\$490.00	CUATROCIENTOS NOVENTA 00/100 M.N.				

**RELACIÓN DE GASTOS  
DESGLASE DE EROGACIONES COMPROBADAS CON DOCUMENTACIÓN CON REQUISITOS FISCALES**

FECHA	CONCEPTO	IMPORTE	OBSERVACIONES
25-09-2023	ALIMENTACION	\$371.20	
<b>TOTAL</b>		<b>\$371.20</b>	

**DESGLASE DE EROGACIONES COMPROBADAS CON DOCUMENTACIÓN SIN REQUISITOS FISCALES**

FECHA	CONCEPTO	IMPORTE	OBSERVACIONES
00-00-0000	NA	\$0.00	NA
<b>TOTAL</b>		<b>\$0.00</b>	

**REINTEGRO EFECTUADO**

FECHA	CONCEPTO	IMPORTE	OBSERVACIONES
2023-10-04	REINTEGRO	\$118.80	REINTEGRO-RJLINAPESCAMZLL145202340912233
<b>TOTAL</b>		<b>\$118.80</b>	

**SUMA TOTAL DE COMPROBACIÓN**

FECHA	CONCEPTO	IMPORTE	OBSERVACIONES
10-10-2023	TOTAL COMPROBADO	\$490.00	

**CERTIFICADO DE TRANSITO**

CERTIFICO QUE EL C.  
HA PERMANECIDO EN ESTA CIUDAD DEL:  
OBSERVACIONES:  
CIUDAD O LOCALIDAD:

AL

SELLO

CERTIFICA NOMBRE, FIRMA Y PUESTO

DECLARO BAJO PROTESTA DE DECIR LA VERDAD, QUE LOS DATOS CONTENIDOS EN ESTE DOCUMENTO SON VERIDICOS Y MANIFIESTO TENER CONOCIMIENTO DE LAS SANCCIONES QUE SE APLICAN EN CASO CONTRARIO.

**INFORMA Y ENTREGA**

**ESTHER GUADALUPE CABRAL SOLIS  
COMISIONADO**



**SECRETARIA DE AGRICULTURA, GANADERIA ,DESARROLLO RURAL, PESCA Y ALIMENTACION**  
**INSTITUTO NACIONAL DE PESCA**  
**INFORME Y RELACION DE GASTOS DE LA OPERACION**  
**RELACION DE COMPROBANTES**

CONCEPTO	PDF	XML	TICKET	IMPORTE	FOLIO FISCAL
ALIMENTACION	F0000010149.PDF	F0000010149.XML		\$ 371.2	D1EF60B1-6390-4CA5-B7F0-4C69603EF608
REINTEGRO	REINTEGRO OF 145-ESTHER GUADALUPE CABRAL SOLÍS			\$ 118.8	

INAPESCA 2023

GENERADO VIA WEB POR SMAF.INAPESCA.GOB.MX/INDEX.ASPX



ARACELI CHAVEZ MAGNO

RFC: CAMA700522SF1

Tipo de Comprobante: I - Ingreso  
Lugar de Expedición: 28300  
Régimen Fiscal: 621 - Incorporación Fiscal

Forma de pago: 01 - Efectivo  
Método de pago: PUE - Pago en una sola exhibición  
Moneda: MXN - Peso Mexicano  
Exportación: 01 - No aplica

Folio: - 10149  
Fecha: 25/9/2023 15:47:18  
Tipo de cambio:

## Datos del cliente

Cliente: INSTITUTO NACIONAL DE PESCA Y ACUACULTURA  
R.F.C.: INP001214934  
Domicilio fiscal: 04100  
Uso CFDI: G03 - Gastos en general  
Régimen fiscal: 603 - Personas Morales con Fines no Lucrativos

Cantidad	Unidad	Clave Unidad SAT	Clave Producto/Servicio	Concepto / Descripción	Valor Unitario	Descuentos	Impuestos	Importe
1.00	PIEZA	H87 - Pieza	90101501 - Restaurantes	Consumo Alimentos en Restaurantes DEL 21 DE SEPTIEMBRE	320.00	0.00	002 - IVA - 51.20	320.00

## Importe con letra

TRESCIENTOS SETENTA Y UN PESOS 20/100 M.N.

Subtotal: 320.00  
Impuestos Traslados: 51.20  
Total: 371.20

## CFDI Relacionados:

## Tipo Relación

## CFDI Relacionados



Serie del Certificado del emisor: 00001000000518412033  
Folio fiscal: D1EF60B1-6390-4CA5-B7F0-4C69603EF608  
No. de Serie del Certificado del SAT: 00001000000505142236  
Fecha y hora de certificación: Septiembre 25 2023 - 15:47:21

Este documento es una representación impresa de un CFDI

## Sello Digital del CFDI

QJGLem0ysO/XrFJoljNBTLs0VpdPgZienYW8t/378SOlcSOHh67MRuikmFpNVVh5V8cWJrZZrAhvxnAyIE2eLI8WBiblu/QuvetvYoJoHKAiffRUcle1qnBRAeypkhQprcr9C1YyXZYRNC0XQCMBVpaFhCw4Th92Sv8V9oHw3I7V+K2XOvXf11TyPGY97G+Iw0HndBdp9aXkW7ZXg+DO78YvNZy8jFRqB7rj111rNB39IWDJzOtkbUDmLn2fbZ9kNp7gIkPcm6sBOftjKMhD1r5rHFqwpK2pXkUEIjgT9NifQ962Agkv3VIBS+lvOwSgb6AeRa0wNUZChpHij65SQQ==

## Sello del SAT

AJkEjrWemBwQ7nt2qDQtKX5xCgjU7rYeNZjzXvXL56Whx2R9t9ZzQtBntk8zkslKr1VtFgmGmQeauPHwPthq5q4KFZoWxHXXFO1wrAqTrbRAvpcC6c4BZGTR5KVKPfoPCXu8D8r4Wf3jBiKlzet3ZUsYN6fLJEftzCSH1rdJHDZ1U7bJ8JQ345h8TYse2LaOITFQSMJVIEXPSfhr4J7piWuFU8EUI3ESDFEbeCmjcfIhBhc5/DggigD5V5WoYmt0xl/bNNYkkQdluExqITj9v3G1V1C9M8+m6LjjlodZLWifEwFX+XaXvEK+7I0Cz9aFKRwcBwCwpjj8gw==

## Cadena original del complemento de certificación digital del SAT

|| 1.1 | D1EF60B1-6390-4CA5-B7F0-4C69603EF608 | 2023-09-25T15:47:21 | MAS0810247C0 | QJGLem0ysO/XrFJoljNBTLs0VpdPgZienYW8t/378SOlcSOHh67MRuikmFpNVVh5V8cWJrZZrAhvxnAyIE2eLI8WBiblu/QuvetvYoJoHKAiffRUcle1qnBRAeypkhQprcr9C1YyXZYRNC0XQCMBVpaFhCw4Th92Sv8V9oHw3I7V+K2XOvXf11TyPGY97G+Iw0HndBdp9aXkW7ZXg+DO78YvNZy8jFRqB7rj111rNB39IWDJzOtkbUDmLn2fbZ9kNp7gIkPcm6sBOftjKMhD1r5rHFqwpK2pXkUEIjgT9NifQ962Agkv3VIBS+lvOwSgb6AeRa0wNUZChpHij65SQQ== | 00001000000505142236 | |

**Esther Guadalupe Cabral Solís**

RJL-INAPESCA-MZLL-145-2023

PERIODO: 21/09/2023

Laguna de Amela Tecomán, Colima

REINTEGRO DE ALIMENTOS

\$118.80



**¡Tu transferencia fue exitosa!**

Transferir a otros

Envié

**\$ 118.80 MN**

Desde



**CUENTA ENLACE PERSO...**

Cuenta \*\*\*\*4019

Para



**BBVA MEXICO**

CLABE \*\*\*\*4367

Concepto de transferencia:

**MZLL-145-2023**

03/10/2023 - 17:13:58



N° de Oficio RJL-INAPESCA-MZLL-145 -2023

**Informe de Actividades**

**Nombre del Comisionado:** Esther Guadalupe Cabral Solís

**Cargo:** Investigador Titular "C" T.C.

**Adscripción:** CRIAP Manzanillo

**Lugar de la Comisión:** Laguna de Amela, Tecomán, Colima

**Nombre del Puesto:** Investigador Titular "C"

**Clave del puesto:** E3434 0182

**Periodo de la Comisión:** 21 de septiembre de 2023

**Objeto de la Comisión:** **Muestreo biométrico de organismos capturados**

**Comisión:**

*Resumen de las Actividades Realizadas*

El traslado se hizo en vehículo oficial en compañía de la LA. Casandra López Terán, M.C. Laura Flores y la que suscribe. Se realizaron biometrías a los organismos capturados de tilapia y bagre por los pescadores de la Cooperativa de Amela y posteriormente al sitio de desembarque principal de la Sociedad cooperativa de Chanchopa, se realizó biometrías a 190 tilapias con Lp=16.99, Lt=21.21, Altura=7.29 cm y peso promedio 175.59 g y 13 bagres con valores promedio Lp=27.88 Lt=33.94 Altura=6.25 502 g de los centros de acopio. Las tilapias que se les realiza posteriormente el análisis biológico integral en el laboratorio del CRIAP-Manzanillo se adquieren directamente a los pescadores a \$50.00 k. El retorno al puerto se hizo sin novedad y se cumplió con el objetivo de la comisión.

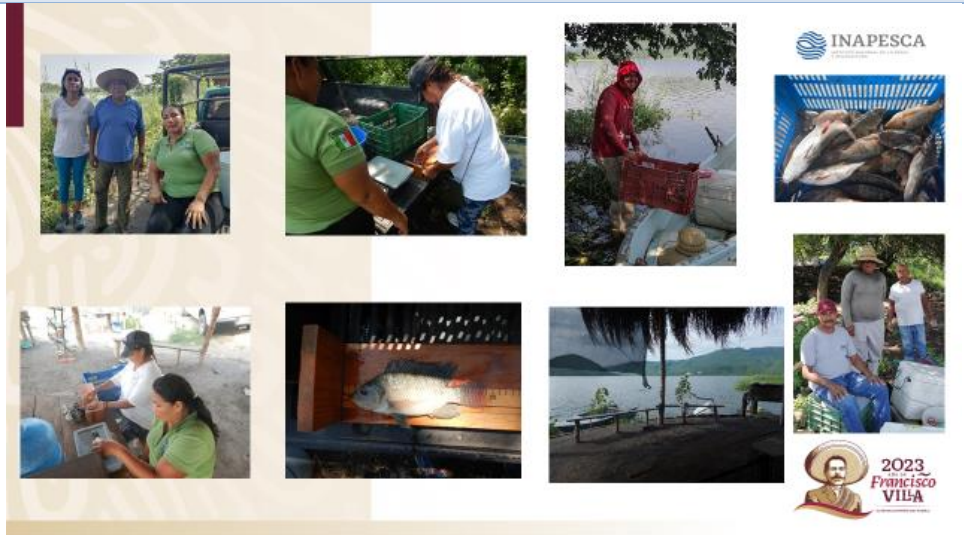

**Atentamente**

**Esther Guadalupe Cabral Solís**