

Restaurant "El Conquistador"

RFC emisor:

015) ANA MARIA LEON MENDEZ

8B9C462B-97B2-497A-AAEF-56E6A80B13BF

Nombre emisor:

ANA MARIA LEON MENDEZ

No. de serie del CSD:

00001000000307214998

Folio:

601

Código postal, fecha y hora de

86750 2018-09-03 09:29:21

RFC receptor:

INP001214934

emisión:

Nombre receptor:

INSTITUTO NACIONAL DE PESCA Y ACUACU
LTURA

Efecto de comprobante:

Ingreso

Uso CFDI:

Gastos en general

Régimen fiscal:

Personas Físicas con Actividades
Empresariales y Profesionales

Conceptos

Clave del producto y/o servicio	No. identificación	Cantidad	Clave de unidad	Unidad	Valor unitario	Importe	Descuento	No. de pedimento	No. de cuenta predial	
90101501		1	C62	SERVICIO	431.04	431.04				
Descripción	CONSUMO DE ALIMENTO DEL DIA 31 DE AGOSTO DEL 2018.				Impuesto	Tipo	Base	Tipo Factor	Tasa o Cuota	Importe
					IVA	Traslado	431.04	Tasa	16.0000%	68.97

Moneda:

Peso Mexicano

Subtotal

\$ 431.04

Forma de pago:

Efectivo

Impuestos Traslados

IVA 16.0000%

\$ 68.97

Método de pago:

Pago en una sola exhibición

Total

\$ 500.01

Condiciones de pago:

CONTADO

Sello digital del CFDI:

Sello digital del SAT:

Cadena Original del complemento de certificación digital del SAT:

015) ANA MARIA LEON MENDEZ
015) ANA MARIA LEON MENDEZ
015) ANA MARIA LEON MENDEZ
015) ANA MARIA LEON MENDEZ
015) ANA MARIA LEON MENDEZ
015) ANA MARIA LEON MENDEZ
015) ANA MARIA LEON MENDEZ
015) ANA MARIA LEON MENDEZ
015) ANA MARIA LEON MENDEZ
015) ANA MARIA LEON MENDEZ

RFC del proveedor de certificación: SAT970701NN3

Fecha y hora de certificación: 2018-09-03 09:30:57

No. de serie del certificado SAT 00001000000403258748

FACTURA ELECTRÓNICA (CFDI)

CELESTINA OLAN IZQUIERDO

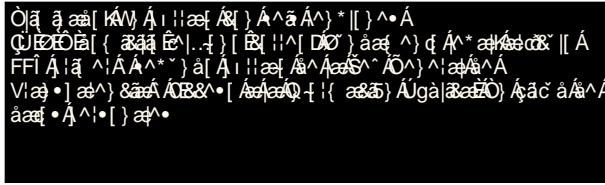

FACTURA:

09025

Folio Fiscal:

A84818E4-0EF9-4790-BB4A-1D3BEC713B0D

No de Serie del Certificado del CSD:

00001000000409683570

Fecha y hora de emisión:

30-08-2018 22:09:13

LUGAR DE EXPEDICION : 86750

RECEPTOR : INSTITUTO NACIONAL DE PESCA Y ACUACULTURA

RFC CLIENTE : INP001214934

DIRECCION : AVENIDA MÉXICO No Ext. 190 Col. DEL CARMEN

, DELEGACIÓN COYOACÁN, Ciudad de México C.P. 04100, México.

USO CFDI : G03 - Gastos en General

CANTIDAD	UNIDAD DE MEDIDA	DESCRIPCIÓN	P. UNITARIO	IMPORTE
1.00000	E48 Unidad de servicio	CONSUMO DE ALIMENTOS CLAVE SAT : 01010101 No. IDENTIFICACION : 1 IMPUESTO : 002 - IVA IMPORTE : \$ 19.59	122.41	122.41

(CIENTO CUARENTA Y DOS PESOS 00/100 M.N.)

SUBTOTAL \$ 122.41

IVA 16.00% \$ 19.59

TOTAL \$ 142.00

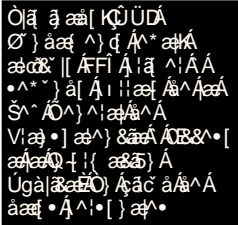

FORMA DE PAGO : 01 - Efectivo

CTA. BANCARIA : NA

RÉGIMEN FISCAL : 621 - INCORPORACIÓN FISCAL

MONEDA : MXN

MÉTODO PAGO : PUE - Pago en una sola exhibición

Sello Digital del CFDI:

Sello del SAT:

Cadena Original del complemento de certificación digital del SAT:

No de Serie del Certificado del SAT: 00001000000406258094

Fecha y hora de certificación: 30-08-2018 22:27:52

FONDA "ROXANA"

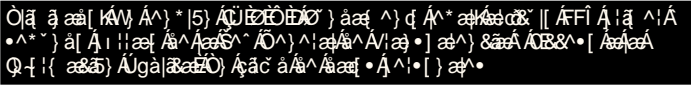

RFC emisor: HUBERTO FRANCISCO CAMACHO ROCHER
Nombre emisor: HUBERTO FRANCISCO CAMACHO ROCHER
RFC receptor: INP001214934
Nombre receptor: INSTITUTO NACIONAL DE PESCA Y ACUACU LTURA
Uso CFDI: Gastos en general

No. de serie del CSD: AAA133D3-6BEA-464F-89B8-97EA8E6E9BB5
Código postal, fecha y hora de emisión: 86750 2018-08-31 22:34:56
Efecto de comprobante: Ingreso
Régimen fiscal: Incorporación Fiscal

Conceptos

Clave del producto y/o servicio	No. identificación	Cantidad	Clave de unidad	Unidad	Valor unitario	Importe	Descuento	No. de pedimento	No. de cuenta predial	
90101501		1	E48	1	413.79	413.79				
Descripción	consumo de alimentos				Impuesto	Tipo	Base	Tipo Factor	Tasa o Cuota	Importe
					IVA	Traslado	413.79	Tasa	16.0000%	66.21

Moneda: Peso Mexicano
Forma de pago: Efectivo
Método de pago: Pago en una sola exhibición
Tipo de cambio: 1.00

Subtotal \$ 413.79
Impuestos Traslados IVA 16.0000% \$ 66.21
Total \$ 480.00

Sello digital del CFDI:



Sello digital del SAT:



Cadena Original del complemento de certificación digital del SAT:

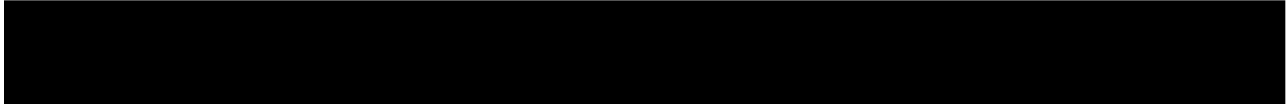

RFC del proveedor de certificación: SAT970701NN3
No. de serie del certificado SAT 00001000000403258748
Fecha y hora de certificación: 2018-08-31 22:36:18

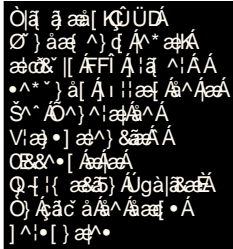

FONDA "ROXANA"

RFC emisor:

Nombre emisor: HUMBERTO FRANCISCO CAMACHO ROCHER

RFC receptor: INP001214934

Nombre receptor: INSTITUTO NACIONAL DE PESCA Y ACUACU LTURA

Uso CFDI: Gastos en general

No. de serie del CSD:

Código postal, fecha y hora de emisión:

Efecto de comprobante:

Régimen fiscal:

AAA1742E-3AB1-4512-8DD0-D3488E7B9F1E

00001000000403258748

86750 2018-08-29 09:17:46

Ingreso

Incorporación Fiscal

Conceptos

Clave del producto y/o servicio	No. identificación	Cantidad	Clave de unidad	Unidad	Valor unitario	Importe	Descuento	No. de pedimento	No. de cuenta predial	
90101501		1	E48	1	344.83	344.83				
Descripción	consumo de alimentos del día 28 de agosto del 2018				Impuesto	Tipo	Base	Tipo Factor	Tasa o Cuota	Importe
					IVA	Traslado	344.83	Tasa	16.0000%	55.17

Moneda: Peso Mexicano
 Forma de pago: Efectivo
 Método de pago: Pago en una sola exhibición
 Tipo de cambio: 1.00

Subtotal \$ 344.83
 Impuestos Traslados IVA 16.0000% \$ 55.17
 Total \$ 400.00

Sello digital del CFDI:

Sello digital del SAT:

Cadena Original del complemento de certificación digital del SAT:

RFC del proveedor de certificación: SAT970701NN3 Fecha y hora de certificación: 2018-08-29 09:19:15
 No. de serie del certificado SAT 00001000000403258748

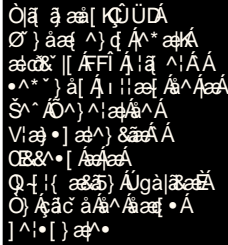

FACTURA ELECTRÓNICA (CFDI)

CELESTINA OLAN IZQUIERDO

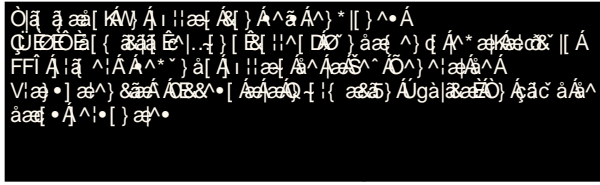

FACTURA:

09022

Folio Fiscal:

D10E2F20-529F-414C-9EB3-BB7CF859ECC1

No de Serie del Certificado del CSD:

00001000000409683570

Fecha y hora de emisión:

29-08-2018 19:51:12

LUGAR DE EXPEDICION : 86750

RECEPTOR : INSTITUTO NACIONAL DE PESCA Y ACUACULTURA

RFC CLIENTE : INP001214934

DIRECCION : AVENIDA MÉXICO No Ext. 190 Col. DEL CARMEN

, DELEGACIÓN COYOACÁN, Ciudad de México C.P. 04100, México.

USO CFDI : G03 - Gastos en General

CANTIDAD	UNIDAD DE MEDIDA	DESCRIPCIÓN	P. UNITARIO	IMPORTE
1.00000	E48 Unidad de servicio	CONSUMO DE ALIMENTOS CLAVE SAT : 01010101 No. IDENTIFICACION : 1 IMPUESTO : 002 - IVA IMPORTE : \$ 19.59	122.41	122.41

(CIENTO CUARENTA Y DOS PESOS 00/100 M.N.)

SUBTOTAL \$ 122.41

IVA 16.00% \$ 19.59

TOTAL \$ 142.00

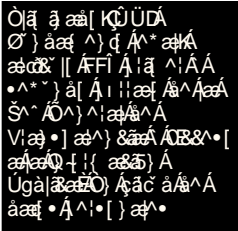

FORMA DE PAGO : 01 - Efectivo

CTA. BANCARIA : NA

RÉGIMEN FISCAL : 621 - INCORPORACIÓN FISCAL

MONEDA : MXN

MÉTODO PAGO : PUE - Pago en una sola exhibición

Sello Digital del CFDI:

Sello del SAT:

Cadena Original del complemento de certificación digital del SAT:

No de Serie del Certificado del SAT: 00001000000406258094

Fecha y hora de certificación: 29-08-2018 20:09:00



JOSE ALFREDO MOLINA ESCANGA

013 a 2018 08 28 11:06:47 9A2E86B9-ACC1-4C85-B832-8DA3F44A9ECC NO. DE SERIE DEL CERTIFICADO DEL SAT 00001000000405535779 NO. DE SERIE DEL CERTIFICADO DEL EMISOR 00001000000406249042

Factura UNICA 1333

FOLIO FISCAL (UUID)

9A2E86B9-ACC1-4C85-B832-8DA3F44A9ECC

NO. DE SERIE DEL CERTIFICADO DEL SAT

00001000000405535779

NO. DE SERIE DEL CERTIFICADO DEL EMISOR

00001000000406249042

FECHA Y HORA DE CERTIFICACIÓN

2018-08-28T21:13:04

RFC PROVEEDOR DE CERTIFICACIÓN

FMD100203JS7

FECHA Y HORA DE EMISIÓN DE CFDI

2018-08-28T21:06:47

LUGAR DE EXPEDICIÓN

86460

CLIENTE

INSTITUTO NACIONAL DE PESCA Y ACUACULTURA

INP001214934

USO CFDI: G03 - Gastos en general

Av. México, núm.190, Del Carmen, 04100, Ciudad de México, Coyoacán, Ciudad de México, México

IMPUESTOS LOCALES TRASLADOS

Tasa	Impuesto	Importe
2.00%	IMPUESTO SOBRE HOSPEDAJE	\$ 9.00
Total		\$ 9.00

CONCEPTOS

Cantidad	Unidad	No. Identificación	Descripción	Precio Unitario	Importe
1.00	ACT - SERVICIO	HOTELES	hospedaje del 28 de agosto del 2018 Clave Prod. Serv. - 90111501 Hoteles Impuestos: Traslados: 002 IVA Base - \$ 450.00 Tasa - 0.160000 Importe - \$ 72.00	\$ 450.00	\$ 450.00

IMPORTE CON LETRA

QUINIENTOS TREINTA Y UN PESOS, 00/100 MXN

TIPO DE COMPROBANTE

I - Ingreso

FORMA DE PAGO

01 - Efectivo

MÉTODO DE PAGO

PUE - Pago en una sola exhibición

MONEDA

MXN - Peso Mexicano

SUBTOTAL	\$ 450.00
TRASLADO IVA TASA 0.160000	\$ 72.00
TRASLADO LOCAL IMPUESTO SOBRE HOSPEDAJE 2.00%	\$ 9.00
TOTAL	\$ 531.00

SELLO DIGITAL DEL CFDI

SELLO DIGITAL DEL SAT

CADENA ORIGINAL DEL COMPLEMENTO DE CERTIFICACIÓN DIGITAL DEL SAT

