



**SECRETARIA DE AGRICULTURA Y DESARROLLO RURAL**  
**INSTITUTO MEXICANO DE INVESTIGACIÓN EN PESCA Y ACUACULTURA SUSTENTABLES (IMIPAS, ANTES INAPESCA)**  
**RELACIÓN DE GASTOS DE LA OPERACIÓN**

DETALLE DE LA COMISIÓN

**NOMBRE DEL SERVIDOR PUBLICO COMISIONADO: ARNULFO LOPEZ HERNANDEZ**

**OBJETO DE LA COMISIÓN:**

RECOLECTAR MUESTRAS DE OSTION PARA  
ESTUDIO DE DAÑOS HISTOLOGICOS

**PRINCIPALES ACTIVIDADES DESARROLLADAS:**

Se anexa informe de Comisión

**EVALUACIÓN**

Comprobación de Comisión Oficio Número :RJL-IMIPAS-VRZ-25-2026

FOLIO COMPROBACION SMAF.WEB:RJL-IMIPAS-VRZ-25-2026/32908

FECHA CIERRE COMPROBACION SMAF.WEB :07-04-2026

**DOCUMENTOS DE COMPROBACIÓN**

Programa de Trabajo  
 Acta Circunstanciada

Diploma o Constancia de Participación  
 Otros

NUM	LUGAR DE LA COMISIÓN	PERIODO DE LA COMISIÓN	CUOTA DIARIA	DIAS	IMPORTE CALCULADO	
1	JICACAL	31-03-2026 al 01-04-2026	\$980.00	1.5	\$1,470.00	
					PEAJE	\$600.00
					<b>EFFECTIVO TOTAL CALCULADO:</b>	<b>\$2,070.00</b>
RECIBI EN EFECTIVO LA CANTIDAD DE:						
\$0.00	D E V E N G A D O					

**RELACIÓN DE GASTOS**  
**DESGLOSE DE EROGACIONES COMPROBADAS CON DOCUMENTACIÓN CON REQUISITOS FISCALES**

FECHA	CONCEPTO	IMPORTE	OBSERVACIONES
02-04-2026	ALIMENTACION	\$1,026.50	
01-04-2026	PEAJE	\$600.00	
01-04-2026	HOSPEDAJE	\$459.00	
<b>TOTAL</b>		<b>\$2,085.50</b>	

**DESGLOSE DE EROGACIONES COMPROBADAS CON DOCUMENTACIÓN SIN REQUISITOS FISCALES**

FECHA	CONCEPTO	IMPORTE	OBSERVACIONES
00-00-0000	NA	\$0.00	NA
<b>TOTAL</b>		<b>\$0.00</b>	

**REINTEGRO EFECTUADO**

FECHA	CONCEPTO	IMPORTE	OBSERVACIONES
00-00-0000	NA	\$0.00	NA
<b>TOTAL</b>		<b>\$0.00</b>	

**SUMA TOTAL DE COMPROBACIÓN**

FECHA	CONCEPTO	IMPORTE	OBSERVACIONES
07-04-2026	TOTAL COMPROBADO	\$2,085.50	

**CERTIFICADO DE TRANSITO**

CERTIFICO QUE EL C.  
HA PERMANECIDO EN ESTA CIUDAD DEL:  
OBSERVACIONES:  
CIUDAD O LOCALIDAD:

AL

SELLO

CERTIFICA NOMBRE, FIRMA Y PUESTO

DECLARO BAJO PROTESTA DE DECIR LA VERDAD, QUE LOS DATOS CONTENIDOS EN ESTE DOCUMENTO SON VERIDICOS Y MANIFIESTO TENER CONOCIMIENTO DE LAS  
SANCIONES QUE SE APLICAN EN CASO CONTRARIO.

**INFORMA Y ENTREGA**

**ARNULFO LOPEZ HERNANDEZ**  
**COMISIONADO**



# AGRICULTURA

SECRETARIA DE AGRICULTURA Y DESARROLLO RURAL



# IMIPAS

INSTITUTO MEXICANO DE INVESTIGACIÓN EN PESCA Y ACUACULTURA SUSTENTABLES

SECRETARIA DE AGRICULTURA Y DESARROLLO RURAL

INSTITUTO MEXICANO DE INVESTIGACIÓN EN PESCA Y ACUACULTURA SUSTENTABLES (IMIPAS, ANTES INAPESCA)

INFORME Y RELACION DE GASTOS DE LA OPERACION

RELACION DE COMPROBANTES

CONCEPTO	PDF	XML	TICKET	IMPORTE	FOLIO FISCAL
ALIMENTACION	FACTURA_3233031260401043236576.PDF	FACTURA_3233031260401043236576.XML		\$ 74.00	f820251a-2efc-44ad-b4b1-3219e219fa29
PEAJE	1EAC1412-FB10-5EE7-B763-2EB0B13BA265.PDF	1EAC1412-FB10-5EE7-B763-2EB0B13BA265.XML		\$ 26.00	1EAC1412-FB10-5EE7-B763-2EB0B13BA265
ALIMENTACION	FACTURA_3242870260401042643940.PDF	FACTURA_3242870260401042643940.XML		\$ 19.00	5e3754bf-8e5e-4f31-ba67-6030120f807b
ALIMENTACION	0003531L.PDF	0003531L.XML		\$ 410.00	823C4ED8-2AF2-5F18-8E7F-CE9839FC1383
HOSPEDAJE	C85613C3-1554-44EE-8BCB-FEB1D476F76C.PDF	C85613C3-1554-44EE-8BCB-FEB1D476F76C.XML		\$ 459.00	C85613C3-1554-44EE-8BCB-FEB1D476F76C
ALIMENTACION	FACTURA_3229429260402003128860.PDF	FACTURA_3229429260402003128860.XML		\$ 97.00	c7f6cc48-5219-4cba-9522-1aca652532ea
ALIMENTACION	002745-0F43C47C-3C6F-43DC-AA3D-22C423E4A1D8.PDF	002745-0F43C47C-3C6F-43DC-AA3D-22C423E4A1D8.XML		\$ 300.00	0f43c47c-3c6f-43dc-aa3d-22c423e4a1d8
PEAJE	4225383C-5532-5820-8E69-539055F6896C.PDF	4225383C-5532-5820-8E69-539055F6896C.XML		\$ 167.00	4225383C-5532-5820-8E69-539055F6896C
ALIMENTACION	FACTURA_3229149260402003536626.PDF	FACTURA_3229149260402003536626.XML		\$ 126.5	44936162-55c5-41c3-aaa2-82370e084cc1
PEAJE	EDBF8E92-01D2-5A57-95DC-57268815D6CF.PDF	EDBF8E92-01D2-5A57-95DC-57268815D6CF.XML		\$ 277.00	EDBF8E92-01D2-5A57-95DC-57268815D6CF
PEAJE	3E65BB74-70CC-5043-9FCE-607AC5AD6923.PDF	3E65BB74-70CC-5043-9FCE-607AC5AD6923.XML		\$ 130.00	3E65BB74-70CC-5043-9FCE-607AC5AD6923

INAPESCA 2026

GENERADO VIA WEB POR [HTTPS://SMAF.IMIPAS.GOB.MX/SMAF/INDEX.ASPX](https://SMAF.IMIPAS.GOB.MX/SMAF/INDEX.ASPX)

**MR. TRINITY**  
JOSE TRINIDAD OLIVARES GAMA  
OIGT4308065V4  
626 - RÉGIMEN SIMPLIFICADO DE CONFIANZA  
Manuel Acuña 603  
Col.Zapotal CP 96039  
Acayucan, VERACRUZ  
Tel.(924) 245-2076  
facturas\_mr.trinity@hotmail.com

**Folio Fiscal:** 0f43c47c-3c6f-43dc-aa3d-22c423e4a1d8  
**No de certificado del CSD:** 00001000000717646329  
**Lugar, fecha y hora de emisión:** ESTABLECIMIENTO: MATRIZ  
MANUEL ACUÑA NO.603, COL. ZAPOTAL C.P.  
96039 ACAYUCAN, VERACRUZ  
02/04/2026 14:30:49  
**Tipo de comprobante:** I - Ingreso  
**Exportación:** 01 - No aplica  
**Versión de CFDI:** 4.0  
**Método de pago:** PUE - PAGO EN UNA SOLA EXHIBICIÓN  
**Forma de pago:** 01 - EFECTIVO

## Factura de venta 002745

**Cliente:** INSTITUTO MEXICANO DE INVESTIGACION EN PESCA Y ACUACULTURA SUSTENTABLES  
**RFC:** INP001214934  
**Régimen fiscal:** PERSONAS MORALES CON FINES NO LUCRATIVOS  
**Uso de CFDI:** G03 - GASTOS EN GENERAL.  
**Domicilio:** MEXICO 190, COL. DEL CARMEN, CIUDAD DE MÉXICO, COYOACÁN, CIUDAD DE MÉXICO, MEXICO CP. 04100

**Moneda:** MXN  
**Tipo de cambio:** 1  
**Plazo:** 0 DÍAS  
**Vencimiento:** 02/04/2026

No.	Descripción	Clave	No. Ide	Código	Clave U.M.	Cant.	P.U.	% Desc.	\$ Desc.	Obj. imp.	Importe
1	PM CONSUMO DE ALIMENTOS CONSUMO DE ALIMENTOS DEL DIA 01 ABRIL 2026	90101501			E48 - E48	1.000000	261.437900	0.00	0.000000	02	261.437900
Base:	261.437900 Imp: 002 IVA	Factor: Tasa	Tasa o cuota: 0.160000	Impuesto: 41.83							
Base:	261.437920 Imp: 001 ISR	Factor: Tasa	Tasa o cuota: 0.012500	Impuesto: 3.27							

**Subtotal:** 261.44  
**IVA 16%:** 41.83  
**RETENCION ISR 1.25%:** 3.27  
**Total:** 300.00

**SON:** (TRESCIENTOS PESOS 00/100 MXN)

NOTA:  
CONSUMO DE ALIMENTOS DEL DIA  
01 ABRIL 2026



### Sello digital:

Este documento es una representación impresa de un CFDI  
VrxR/7EulPRAkaxD8wJbnllcldvCUZA1WsRK5NQdam5gZeLPyCdMN7IS9fp1j7yXXVcuNNQaMjK6g1vXgadejfkYeU8D9Z4kxavVwOaG4YXk0tQLIUfV53P1YLVzpnDv6IVNDR8NIB4NNHxmiFIP1j43yfkBjPIAqKJmigdWw53qVvU8DMb1QEHezDzUaEmBTgmio7ZgIBEs3UbPERRKTf6Wjkl+6ZQSCVxERAvL/ehHGn648D9Im4zk+W1s1aO67cZLdrbTBD7D8RLn0TsKTrh+wpzfgKhUviiIFyon62O/Kc3jtZfonyAhLsePRR015900yzRhj5ksVfBw==

### Sello del SAT:

JpFeenL0o9ireGZvs90f5O524CWzbnYuyUNE8JINJZqTJGGLaKJyOPVJwCw9QWkGIR0ElxwFHMvVI53+ChQio6/hIYGFsi19bn2aYI+/cgtL+94nokLjrmrVAHZuJl9ayY6C0Mwp2wYzopXwZH4ghrL8XOofoff6iypK TpxckOzuqD8xABRjEjk1Z1sZhQv20unf3G4iLb7pkBhMdnkvVRIVufCuNtc99mrp/L05tjM2c4x/i+amhjsx4kYmQl5ymokE92jnVcG6Rv3TwK8lhm09Jh0LSi007UyngtyThe07KfMc3m06cxJkdyRFXUH5nWLCnS82wFKazMqw==

### Cadena Original:

||1.1|0f43c47c-3c6f-43dc-aa3d-22c423e4a1d8|2026-04-02T14:30:51|L|SO1306189R5|VrxR/7EulPRAkaxD8wJbnllcldvCUZA1WsRK5NQdam5gZeLPyCdMN7IS9fp1j7yXXVcuNNQaMjK6g1vXgadejfkYeU8D9Z4kxavVwOaG4YXk0tQLIUfV53P1YLVzpnDv6IVNDR8NIB4NNHxmiFIP1j43yfkBjPIAqKJmigdWw53qVvU8DMb1QEHezDzUaEmBTgmio7ZgIBEs3UbPERRKTf6Wjkl+6ZQSCVxERAvL/ehHGn648D9Im4zk+W1s1aO67cZLdrbTBD7D8RLn0TsKTrh+wpzfgKhUviiIFyon62O/Kc3jtZfonyAhLsePRR015900yzRhj5ksVfBw==||00001000000719545303||

**RFC del proveedor de certificación:** LSO1306189R5

**No de Serie del Certificado del SAT:** 00001000000719545303

**Fecha y hora de certificación:** 02/04/2026 14:30:51

Por este pagaré prometo(emos), y me (nos) obligo (amos) a pagar incondicionalmente a la orden de JOSE TRINIDAD OLIVARES GAMA, en la ciudad de ACAYUCAN, VERACRUZ, o cualquier otra ciudad que designe el titular del documento, la cantidad de \$ 300.00\*\*\*Son TRESCIENTOS PESOS 00/100 MXN Valor que reconozco (emos) adeudarle obligándome (nos) a cubrir a su vencimiento 02/04/2026, por el tiempo que permanezca insoluto el adeudo existente, quedando expresamente convenido que la falta de pago oportuno ocasiona al deudor gastos de cobro judiciales o extrajudiciales y los que se ocasionen, renunciando el deudor al fuero de su domicilio que pudiera corresponderle, este pagaré es mercantil y está protegido por la Ley General de Títulos y Operaciones de Crédito.

Deudor

Obligado

INSTITUTO MEXICANO DE INVESTIGACION EN PESCA Y ACUACULTURA SUSTENTABLES  
INP001214934  
MEXICO 190, COL. DEL CARMEN, CIUDAD DE MÉXICO, COYOACÁN, CIUDAD DE MÉXICO, MEXICO CP. 04100

ACEPTO (amos) DE CONFORMIDAD



## ERP y POS en la nube

La solución que transformará tu empresa.

Ir al sitio





# LIZBETH BEJARANO RIVERA

AV. MIGUEL ALEMAN No.216,COL.TAMARINDO  
ACAYUCAN,VERACRUZ CP.96049

TEL:

FACTURA

0003531L

R.F.C.BERL8801176I9

## CLIENTE

INSTITUTO MEXICANO DE INVESTIGACION EN PESCA Y ACUACULTURA SUSTENTABLES

## DOMICILIO

AVENIDA 190 COL.DEL CARMEN COYOACAN

CIUDADCOYOACAN MEXICO CP.04100

REGIMEN  
603

RFC: INP001214934

## Condiciones de Pago

Contado

## FECHA

2026-04-01T18:26:43

## CONCEPTO

## IMPORTE \$

CONSUMO DE ALIMENTOS DEL DIA 31 DE MARZO DEL 2026

353.45

ClaveProdServ=90101501 ClaveUnidad=E48 Impuesto=002 TipoFactor=Tasa TasaOCuota=0.160000...

(CUATROCIENTOS DIEZ PESOS 00/100 M.N)

Fecha de Certificacion

Folio Fiscal

2026-04-01T18:26:43

823C4ED8-2AF2-5F18-8E7F-CE9839FC1383

Certificado digital SAT

Certificado digital Emisor

00001000000707310321

00001000000704827966

Sub total \$

353.45

IVA 16%

56.55

Total \$

410.00

Este Documento es una Representacion Impresa de un CFDI 4.0

### Cadena Original

||1.1|823C4ED8-2AF2-5F18-8E7F-CE9839FC1383|2026-04-01T18:26:43|CVD110412TF6|YDS4ZYDTztNE3mANzh4m6COLYA0P/RwyMwYs8x3d0wunwhDCZY9GE+/H6kKp71wBeegCkLeBSrtw1r7jnVXrAB+GtAYnvjxsublK6ITavClfKif7Lmv8Q+QaO1nAGKqDD9Wa6c5GMoh7DfZyO9HBm0mnW4jRysPHDaunXQP3TLON3N5NMJpGNsG5EAdC0NaH2ksnwNy5sfU3ectATXHYsCF2z57LzTyXaNbxxu1ggTWuvJdJWwwQe4Qna2Z6KtZympHEmOTiVvc5o4f/TWeOUrk/hNaSnrMmCkubzfCRX9b3NM7LPRCXVKOI5+7wzkgSGAHF6lQyApH+rjc2R/w8A=|00001000000707310321||

### Sello Digital del Emisor

YDS4ZYDTztNE3mANzh4m6COLYA0P/RwyMwYs8x3d0wunwhDCZY9GE+/H6kKp71wBeegCkLeBSrtw1r7jnVXrAB+GtAYnvjxsublK6ITavClfKif7Lmv8Q+QaO1nAGKqDD9Wa6c5GMoh7DfZyO9HBm0mnW4jRysPHDaunXQP3TL...

### Sello Digital del SAT

e0udfLFyn8bL9KwicsbNffP5rdllkFXcj/QTgrFR4LuqkHfBMnKyaTEFvcoZHrumBgpflZU8GEVSehFHQwUTzRiYLLM6XS6Tlv21xAUTY+OrdX1JjOd/hl5+qHa+DH3b+He/AtgYXEO20PGXLbLTPKxOiG67XFjFesyRcZGyYm2sFHQ...



Lugar de Expedicion: 96049

Regimen Fiscal: 612

Forma de Pago: 28

Uso CFDI: G03

Metodo de Pago: PUE Pago en una Sola Exhibicion

# LA CASA DEL POETA

<b>RFC emisor:</b>	GORF6901145U3	<b>Folio fiscal:</b>	C85613C3-1554-44EE-8BCB-FEB1D476F76C
<b>Nombre emisor:</b>	FRANCISCO JOSE GONZALEZ ROCHA	<b>No. de serie del CSD:</b>	00001000000700267920
<b>RFC receptor:</b>	INP001214934	<b>Código postal, fecha y hora de emisión:</b>	96700 2026-04-01 17:18:55
<b>Nombre receptor:</b>	INSTITUTO MEXICANO DE INVESTIGACION EN PESCA Y ACUACULTURA SUSTENTABLES	<b>Efecto de comprobante:</b>	Ingreso
<b>Código postal del receptor:</b>	04100	<b>Régimen fiscal:</b>	Régimen Simplificado de Confianza
<b>Régimen fiscal receptor:</b>	Personas Morales con Fines no Lucrativos	<b>Exportación:</b>	No aplica
<b>Uso CFDI:</b>	Gastos en general.		

## Conceptos

Clave del producto y/o servicio	No. identificación	Cantidad	Clave de unidad	Unidad	Valor unitario	Importe	Descuento	Objeto impuesto		
90111801		1.00	E48	Unidad de servicio	400.00	400.000000		Si objeto de impuesto.		
<b>Descripción</b>	SERVICIO DE HOSPEDAJE EN HABITACION SENCILLA				<b>Impuesto</b>	<b>Tipo</b>	<b>Base</b>	<b>Tipo Factor</b>	<b>Tasa o Cuota</b>	<b>Importe</b>
					IVA	Traslado	400.000000	Tasa	16.00%	64.000000
					ISR	Retención	400.000000	Tasa	1.25%	5.000000
<b>Número de pedimento</b>	<b>Número de cuenta predial</b>									

<b>Moneda:</b>	Peso Mexicano	<b>Subtotal</b>		\$ 400.00
<b>Forma de pago:</b>	Tarjeta de débito	<b>Impuestos trasladados</b>	IVA 16.00%	\$ 64.00
<b>Método de pago:</b>	Pago en una sola exhibición	<b>Impuestos retenidos</b>	ISR	\$ 5.00
		<b>Total</b>		<b>\$ 459.00</b>

### Sello digital del CFDI:

MJZ1zv3yLB/BaO9HRA5KkVIXTiJxwsPsfM8gqdtqBPHn6DmaLBHvbmA1Abr7ggoy/bBUX3GBOCrDwFREGTdaP4hRwyn6M7GgXQSSChlrZSKHtu6oLoieS6DT827kBG28zA2Sn/xYmlupkxaqqb0G7FE1gWHYrVIWvZDf7JMeN04tuNGxOhADJKNp6/x1HQhSwWXzbn13dVyJsAsshw9iaZ+Ghz4oABN7PPI+FDu2SG6OW2yp2kxI++UNIRyBqDxcYb9AvzqsnaA5CEZRqsDqVype9LtlZoltDYE0/DmLWJdZpMguUgP27k5K/GQGZcWUR6D3z8Pipw2Z/BQHRAg==

### Sello digital del SAT:

cfQXIUxQzGVB1Dj9zSgil3cmslmuHs6aln11Qk8pWa+sCDJ2uKaJCJ+c8lwG+IIPgXadllylMgoolPc/OQXugikcG/5m5yV3V73DwgX1W1ZmMoPVhYiQTqGwXsaXfsbPAPTcFfwBxInVzzqT/+MKqaHTuE+iK3miX/DMLic8XMB9xoVWFw7wqSziUFPLdcccGDJHF+RGN9N82wAKr2/BeGRV92L68fuqXk/Plp3GIENtCLPalqvdyEh5W3aXoRBDTj+HUYG6Q3ERuPV0YuxB8pubv4jvJ0tjtW0VavjrJijkgx0qmkRx7eLbCLkOsVu6J4iYbQJskWIfyQ==

### Cadena Original del complemento de certificación digital del SAT:

||1.1|C85613C3-1554-44EE-8BCB-FEB1D476F76C|2026-04-01T17:19:17|SAT970701NN3|MJZ1zv3yLB/BaO9HRA5KkVIXTiJxwsPsfM8gqdtqBPHn6DmaLBHvbmA1Abr7ggoy/bBUX3GBOCrDwFREGTdaP4hRwyn6M7GgXQSSChlrZSKHtu6oLoieS6DT827kBG28zA2Sn/xYmlupkxaqqb0G7FE1gWHYrVIWvZDf7JMeN04tuNGxOhADJKNp6/x1HQhSwWXzbn13dVyJsAsshw9iaZ+Ghz4oABN7PPI+FDu2SG6OW2yp2kxI++UNIRyBqDxcYb9AvzqsnaA5CEZRqsDqVype9LtlZoltDYE0/DmLWJdZpMguUgP27k5K/GQGZcWUR6D3z8Pipw2Z/BQHRAg==|00001000000705250068||

**RFC del proveedor de certificación:** SAT970701NN3 **Fecha y hora de certificación:** 2026-04-01 17:19:17  
**No. de serie del certificado SAT** 00001000000705250068



## FONDO NACIONAL DE INFRAESTRUCTURA

Folio: 72207150

Serie: FNPE

No. de certificado del SAT	00001000000707310321
Fecha y hora de emisión	2026-04-01T18:43:13
Fecha y hora de certificación	2026-04-01T18:43:13
Folio fiscal	4225383C-5532-5820-8E69-539055F6896C
Régimen fiscal	603 - PERSONAS MORALES CON FINES NO LUCRATIVOS

## Emisor

Razón	FONDO NACIONAL DE INFRAESTRUCTURA	RFC	FIN970829JR9
C.P.	01219		

## Receptor

RFC	INP001214934
Razón social	INSTITUTO MEXICANO DE INVESTIGACION EN PESCA Y ACUACULTURA SUSTENTABLES
Uso de CFDI	G03 - GASTOS EN GENERAL
Domicilio Fiscal	04100
Régimen Fiscal	603 - PERSONAS MORALES CON FINES NO LUCRATIVOS

ClaveProdServ	Cantidad	Unidad	Clave	Concepto/Descripción	Valor Unitario	Importe
95111602	1	PEAJE	C62	SERVICIO DE PEAJE Y CRUCE CARRETERO ACAYUCAN 2026-04-01 12:01:28	\$ 143.97	\$ 143.97

Importe total con Letra

Importe (en letra): CIENTO SESENTA Y SIETE PESOS 00/100 M. N.

Subtotal

\$ 143.97

Iva Traslado

\$ 23.03

Iva Retenido

\$ 0.00

Isr Retenido

\$ 0.00

TOTAL

\$ 167.00



## Este documento es una representación impresa de un CFDI

Certificado del CSD:	00001000000722338781
Condiciones de pago:	-
Forma de pago:	01 - EFECTIVO
Número de cuenta:	NO IDENTIFICADO
Método de pago:	PUE - PAGO EN UNA SOLA EXHIBICIÓN
Tipo de Comprobante:	I - INGRESO
Lugar de expedición:	01219

## Sello digital del CFDI

BGa8+hj3j2tvXhgd5+eH3ubb7Ub/U7CYBAJ2FUje3QJEPJliyaGc9H0tkce4z1SML/cFq32rdhAYQzfyIXnZZ0ZGUFUf3I2KuEm1/dSjLoB+L+SvCzk/dGgYcFYP0Oqc5ahqaiY/1q3R7ZeV+KvO32HTmr58Uf3qBsG8FuLR6gtKaLsuBL+6yzMVjb1+mbeackbGwt+xfWwYPgX7WcYNh2yvDo/OON6LGAozMSejdTY+YMXefDwf8dKr+W/POx4BD7xh3q/wTTXPrmNWFngRU3yAfb1eAOD8qaOv0doQEK2oITWYQSRkWO1cKovVJn6u40jB/KvZXV0sHsA==

## Sello del SAT

0GKsKcsYdJGmSM1q/YGlaew01/bByYjFrsIMQx4/cpVGo9pHEm4d2J/54EP3wnyoNsZTeckKm0J1V3EJTICfuNAbdo8sutiRs2REm7+dVqTcb1/6KLLdiWHLbXJ7pMWVLkEu1mUWM5J39yGOA+Dg/4JSI5JVE8DB6ZqmUToaQ5brGh9WcwlQ4efyR8e0zcs5fYq8TssDg03ZmMVL8TGsAQPt+XuDcp24+1TDtGTJA1f94N/xWaKMSRUu/rIBY0gTcq0zft9ywRsPkcLALNJ6R9O9c3FFLX6rXAScFHD7RHQvD/zZi1rHDLxBiQsQHP5SNatvOBHL0nU43vJdug==

## Cadena original del complemento de certificación digital del SAT

||4.0|4225383C-5532-5820-8E69-539055F6896C|2026-04-01T18:43:13|BGa8+hj3j2tvXhgd5+eH3ubb7Ub/U7CYBAJ2FUje3QJEPJliyaGc9H0tkce4z1SML/cFq32rdhAYQzfyIXnZZ0ZGUFUf3I2KuEm1/dSjLoB+L+SvCzk/dGgYcFYP0Oqc5ahqaiY/1q3R7ZeV+KvO32HTmr58Uf3qBsG8FuLR6gtKaLsuBL+6yzMVjb1+mbeackbGwt+xfWwYPgX7WcYNh2yvDo/OON6LGAozMSejdTY+YMXefDwf8dKr+W/POx4BD7xh3q/wTTXPrmNWFngRU3yAfb1eAOD8qaOv0doQEK2oITWYQSRkWO1cKovVJn6u40jB/KvZXV0sHsA==|00001000000707310321||



**Factura: 3229429260402003128860**

**Régimen Fiscal:**

623 - Opcional para Grupos de Sociedades

**Folio Fiscal:**

c7f6cc48-5219-4cba-9522-1aca652532ea

**Número del serie CSD del SAT:** 00001000000710611637

**Número del serie CSD del emisor:** 00001000000713776116

**Serie:** 10VCZ

**Tipo de Comprobante:** I - Ingreso

**Exportación:** 01 - No Aplica

**Fecha de emisión:** 2026-04-01T17:31:29

**Fecha de certificación:** 2026-04-01T18:31:29

<b>Facturado a:</b> INSTITUTO MEXICANO DE INVESTIGACION EN PESCA Y ACUACULTURA SUSTENTABLES	<b>C.P :</b> 04100
<b>Dirección:</b> AV. MEXICO	<b>Colonia:</b> DEL CARMEN
<b>Delegación/Municipio:</b> COYOACAN	<b>Estado:</b> CIUDAD DE MEXICO
<b>RFC:</b> INP001214934	<b>Uso CFDI:</b> G03 - Gastos en general
<b>Régimen Fiscal:</b> 603 - Personas Morales con Fines no Lucrativos	

Cantidad	Clave ID	Artículo	Precio Unitario	Impuesto	Importe	ObjetoImp
1.00 EA	50201708	AMERICANO REGULAR GDE 473ML	25.00	4.00	25.00	02
2.00 EA	50181905	POLVORONES 8P 148G FLOW MLA	17.59	2.82	35.19	02
2.00 EA	50192100	CACAHUATE JAPONES LIMON JUMBO 150 GR	13.89	2.22	27.78	02

PUE - Pago en una sola exhibición	SUBTOTAL	87.96
Forma de Pago	TASA IVA 16 %	4.00
28 - Tarjeta de débito	TASA IEPS 8 %	5.04
	TASA IVA 0 %	0.00
	TOTAL	97.00



**Sello digital del CFDI**

YlUrdk46OrKxLfd26QfxgWL6UBmEeA8Xro2+/WuNSPX/ILfMxpJdlexNBbfAPseQipAIWjpP1105Ae5rCX+e/SMoAqI2VJfRZDwjLqG1y66Huif9XIXfDH4KLVvcOM5UUPU1b8Elyeu+5xh1Kws8hwE1FcQvGE4j0o12JV0IW5flkhqI/7vIVNH3dLk9pMAyloSC77WHy9ny9QWdRFSzdQIVqfnqd97RBWXQOWh/hW27LHsbAeal7/+vcw8Gng9/uKn7pgbcVh9sbWmE9Ns9y/OkvNGGAJmDbGe9df5pHIn8QBtrPifjNLoSg2kDlzzpI50CX3mLfgEOcj7KfQ==

**Sello digital del SAT**

oDwObsTokQEUmT/3OV4Wh+T+TXLbDQY+fpFVZvttzT10zmqXxLMGCLnh5Dnuz5jUtGZiviEHIEWfSh32Xlq1kRqLVRkKpzN8w+n2ma0JrWZPIHi8V6t59aOQaT5YLVfGppPnfmX9bxc7TailYIUYZ8PrTfcQR3o6dbv/9mGKoQR1NF27HdyF9cHU5okcGv4I7W8yhkMYdVr0Gx5DS1003bcSSYo2NNKJb5LcmgJO2OYoSo2xg2uSD8/G82ErZQ/UqD7ITUOvtINJCBgpb5bNzHweMdbXy3yFSs6EUeJDfFEFw3AnKbXYBGR3RxM+EYAvxZxyVMM1sLOU+q+m7g==

**Cadena Original**

||1.1|c7f6cc48-5219-4cba-9522-1aca652532ea|2026-04-01T18:31:29|AUR100128NN3|YlUrdk46OrKxLfd26QfxgWL6UBmEeA8Xro2+/WuNSPX/ILfMxpJdlexNBbfAPseQipAIWjpP1105Ae5rCX+e/SMoAqI2VJfRZDwjLqG1y66Huif9XIXfDH4KLVvcOM5UUPU1b8Elyeu+5xh1Kws8hwE1FcQvGE4j0o12JV0IW5flkhqI/7vIVNH3dLk9pMAyloSC77WHy9ny9QWdRFSzdQIVqfnqd97RBWXQOWh/hW27LHsbAeal7/+vcw8Gng9/uKn7pgbcVh9sbWmE9Ns9y/OkvNGGAJmDbGe9df5pHIn8QBtrPifjNLoSg2kDlzzpI50CX3mLfgEOcj7KfQ==|00001000000710611637||

**\*Este documento es una representación impresa de un CFDI.**



**Factura: 3229149260402003536626**

**Régimen Fiscal:**

623 - Opcional para Grupos de Sociedades

**Folio Fiscal:**

44936162-55c5-41c3-aaa2-82370e084cc1

**Número del serie CSD del SAT:** 00001000000710611637

**Número del serie CSD del emisor:** 00001000000713776116

**Serie:** 10VCZ

**Tipo de Comprobante:** I - Ingreso

**Exportación:** 01 - No Aplica

**Fecha de emisión:** 2026-04-01T17:35:36

**Fecha de certificación:** 2026-04-01T18:35:37

<b>Facturado a:</b> INSTITUTO MEXICANO DE INVESTIGACION EN PESCA Y ACUACULTURA SUSTENTABLES	<b>C.P :</b> 04100
<b>Dirección:</b> AV. MEXICO	<b>Colonia:</b> DEL CARMEN
<b>Delegación/Municipio:</b> COYOACAN	<b>Estado:</b> CIUDAD DE MEXICO
<b>RFC:</b> INP001214934	<b>Uso CFDI:</b> G03 - Gastos en general
<b>Régimen Fiscal:</b> 603 - Personas Morales con Fines no Lucrativos	

Cantidad	Clave ID	Artículo	Precio Unitario	Impuesto	Importe	ObjetoImp
2.00 EA	50202301	AGUA PURIFICADA CIEL 1 LT BOTE	13.50	0.00	27.00	02
1.00 EA	50202309	AMPER ENERGY DRINK 473ML	22.41	3.59	22.41	02
1.00 EA	50192100	SABRITAS SAL 42GR	25.00	2.00	25.00	02
1.00 EA	50192100	CHIPS PAPTINAS CHILLIX 90G	43.06	3.44	43.06	02

PUE - Pago en una sola exhibición	SUBTOTAL	117.47
Forma de Pago	TASA IVA 0 %	0.00
28 - Efectivo	TASA IVA 16 %	3.59
	TASA IEPS 8 %	5.44
	TOTAL	126.50



**Sello digital del CFDI**

amgnh+weP6yogTHdjWV3UEPNGINT9jUeyjXHTw+Gzes9wQES5z4ScVVE8jJF3APOuZ/051iFZB9jUHNc3DfwdWnHd3+IXLzYlescWc/DgSensmz/Zc18Uw3XnvdSBPC0ybhYZVjH+ZBc+04HThMWSxou2phhro6fGjBiC5gVvgnJTsjeB/SFNOY149yIlCGz3JWddMv1ekmYTaYgMEXv+VcOGrvQMHLiF1xnXwzS+PtYn75UzU1C19Q6seKtDRJmWZjz3D+otT1JUgwgaluZB8FbIsFIYq/yWsQ9+sE/5/KLdZJfzotgfuqSjzTmhYE4ajc/opGcpgRXpg==

**Sello digital del SAT**

Vzr926TEz5SyWmXiEHqLw1AqEWKzbkjdz0H64LwKmzLpntm2KsXys/3AqB8vELmJAKzbEYX92a21nsTJ9FfczpwB3ZBZVBOGM0jbBmWOi6R770UH2XFtSxnFXXWLvhicphRFsHezpp6qaubas5MyRyrNmS6BxR9K9R6cWFMemZ2lkWZ5O1Lg7NcoAyyt8P8VRlmjf1bZDesGUfZBTjD/Mdtse25iQazHPjzYwoBiy8Z4FDGbg0v51hV35GOotSmjx7ubVbw1kXFYV6SeHOjF7FsyKul0k7706FZ1195r7O0ycfkiFkzsnl2imvm5bxMvjOKLeli8mDtrWabxSj6jg==

**Cadena Original**

||1.1|44936162-55c5-41c3-aaa2-82370e084cc1|2026-04-01T18:35:37|AUR100128NN3|amgnh+weP6yogTHdjWV3UEPNGINT9jUeyjXHTw+Gzes9wQES5z4ScVVE8jJF3APOuZ/051iFZB9jUHNc3DfwdWnHd3+IXLzYlescWc/DgSensmz/Zc18Uw3XnvdSBPC0ybhYZVjH+ZBc+04HThMWSxou2phhro6fGjBiC5gVvgnJTsjeB/SFNOY149yIlCGz3JWddMv1ekmYTaYgMEXv+VcOGrvQMHLiF1xnXwzS+PtYn75UzU1C19Q6seKtDRJmWZjz3D+otT1JUgwgaluZB8FbIsFIYq/yWsQ9+sE/5/KLdZJfzotgfuqSjzTmhYE4ajc/opGcpgRXpg==|00001000000710611637||

**\*Este documento es una representación impresa de un CFDI.**

## FONDO NACIONAL DE INFRAESTRUCTURA

Folio: 72207161

Serie: FNPE

No. de certificado del SAT	00001000000707310321
Fecha y hora de emisión	2026-04-01T18:44:39
Fecha y hora de certificación	2026-04-01T18:44:39
Folio fiscal	EDBF8E92-01D2-5A57-95DC-57268815D6CF
Régimen fiscal	603 - PERSONAS MORALES CON FINES NO LUCRATIVOS

## Emisor

Razón	FONDO NACIONAL DE INFRAESTRUCTURA	RFC	FIN970829JR9
C.P.	01219		

## Receptor

RFC	INP001214934
Razón social	INSTITUTO MEXICANO DE INVESTIGACION EN PESCA Y ACUACULTURA SUSTENTABLES
Uso de CFDI	G03 - GASTOS EN GENERAL
Domicilio Fiscal	04100
Régimen Fiscal	603 - PERSONAS MORALES CON FINES NO LUCRATIVOS

ClaveProdserv	Cantidad	Unidad	Clave	Concepto/Descripción	Valor Unitario	Importe
95111602	1	PEAJE	C62	SERVICIO DE PEAJE Y CRUCE CARRETERO COSAMALOAPAN 2026-04-01 13:15:37	\$ 238.79	\$ 238.79

Importe total con Letra

Importe (en letra): DOSCIENTOS SETENTA Y SIETE PESOS 00/100 M. N.

Subtotal

\$ 238.79

Iva Traslado

\$ 38.21

Iva Retenido

\$ 0.00

Isr Retenido

\$ 0.00

TOTAL

\$ 277.00



## Este documento es una representación impresa de un CFDI

Certificado del CSD:	00001000000722338781
Condiciones de pago:	-
Forma de pago:	01 - EFECTIVO
Número de cuenta:	NO IDENTIFICADO
Método de pago:	PUE - PAGO EN UNA SOLA EXHIBICIÓN
Tipo de Comprobante:	I - INGRESO
Lugar de expedición:	01219

## Sello digital del CFDI

bXjH/ptQaByZAycwZ/SoLzPAUYTyJO2eAW+bDbcAeUCCybdM5T5jSwCUP3rzLX/KqXdY0U9/TBrKhd1TPAkYv00qJS4UGIB4ygeVx5mtJm+MNI3rtc0iY9Gw+GFyh8fJHscxyJNN43pxEbVcXxUillZUSfTaOp+sLoLJx1cGJ+FFWkAgE8FeceKpu7AhjUtQpfoDafaK0g4Wln56/tJVOUARcW32g+6rTWszFa8uiaijQ/ntU4PCSJ2M/KEtoH6pxAiVszwdwYa58lvg1alHRbhbZFuNW4UhxAZtMVA4CCHh0k8+niZrMG3flatgrTJOyilqsQtM+ma78e0lkLPA==

## Sello del SAT

OZvriodX415kpSzn0lcAaCs0agFMguHdl9g2j5H94kcqwVxGgSKlqe8WcnYKu8Zxe+g8JgrEbGvqVboU2pxgwi/jamB5uZj6K/2DxW6CZRps/2cZTMSfZzFYsJoxBlgIKAVlwf3bz8lJnFxPSnhzd+DlpgQwpIMqrgmFhh0mO2pv/fZahpTv79qws0VJRFpPapSWn4bbEzXkufu928/baGfoMOfeQOTkp8DgK3ZHcd3YUroUUh33ttPjYwabumzHXIEpiZiU5mW7Efn+rpXtbHolzJw5+AB+UxhY6HkzG39oYHJh0eiVoup5CL7rjBwcFcdMQ2hA8Hqirkneubcw==

## Cadena original del complemento de certificación digital del SAT

||4.0|EDBF8E92-01D2-5A57-95DC-57268815D6CF|2026-04-01T18:44:39|bXjH/ptQaByZAycwZ/SoLzPAUYTyJO2eAW+bDbcAeUCCybdM5T5jSwCUP3rzLX/KqXdY0U9/TBrKhd1TPAkYv00qJS4UGIB4ygeVx5mtJm+MNI3rtc0iY9Gw+GFyh8fJHscxyJNN43pxEbVcXxUillZUSfTaOp+sLoLJx1cGJ+FFWkAgE8FeceKpu7AhjUtQpfoDafaK0g4Wln56/tJVOUARcW32g+6rTWszFa8uiaijQ/ntU4PCSJ2M/KEtoH6pxAiVszwdwYa58lvg1alHRbhbZFuNW4UhxAZtMVA4CCHh0k8+niZrMG3flatgrTJOyilqsQtM+ma78e0lkLPA==|00001000000707310321||



**Factura: 3242870260401042643940**

**Régimen Fiscal:**

623 - Opcional para Grupos de Sociedades

**Folio Fiscal:**

5e3754bf-8e5e-4f31-ba67-6030120f807b

**Número del serie CSD del SAT:** 00001000000710611637

**Número del serie CSD del emisor:** 00001000000713776116

**Serie:** 10VCZ

**Tipo de Comprobante:** I - Ingreso

**Exportación:** 01 - No Aplica

**Fecha de emisión:** 2026-03-31T21:26:44

**Fecha de certificación:** 2026-03-31T22:26:44

<b>Facturado a:</b> INSTITUTO MEXICANO DE INVESTIGACION EN PESCA Y ACUACULTURA SUSTENTABLES	<b>C.P :</b> 04100
<b>Dirección:</b> AV. MEXICO	<b>Colonia:</b> DEL CARMEN
<b>Delegación/Municipio:</b> COYOACAN	<b>Estado:</b> CIUDAD DE MEXICO
<b>RFC:</b> INP001214934	<b>Uso CFDI:</b> G03 - Gastos en general
<b>Régimen Fiscal:</b> 603 - Personas Morales con Fines no Lucrativos	

Cantidad	Clave ID	Artículo	Precio Unitario	Impuesto	Importe	ObjetoImp
1.00 EA	50202301	AGUA NATURAL BONAFONT 1 LT BOTELLA	19.00	0.00	19.00	02
PUE - Pago en una sola exhibición			SUBTOTAL		19.00	
Forma de Pago			TASA IVA 0 %		0.00	
28 - Tarjeta de débito			TOTAL		19.00	



**Sello digital del CFDI**

inuyuGv+2/vchn6lk4BN81Llb7IGxfNfBQr4QKF1c5Z98urDrxLThZ EstNU1QI0eSsWbAr1kcRg5ij/00k+HeD5qaRfbV+ZDM458ycFqu+dkdNv8Cw+ckiktwieofcObB2oJLdcTNL4zOYVTm8qjm2QybKvtN1Ai80EUNTePOjCumgXPQgZbjTjX5FTFS96Mzbjhz3UL7TKe4EjK7b+2aVakpWHB09yAejb6KmwKzB9//4vID55NEM09TLZANvngyRXN7H6DXRs5bf5ycCoOsrZJU3NfUyMzddoqTW hrT4O4yUWf5eCo8kMtc7shUDYonM5hOfVriABhTaOkHjwGw==

**Sello digital del SAT**

Deljldq9RiRY1JlBI5ZTDw6QDPQk7a1Bg+aOKp/z+G9mddyS5Y3YMA5fscpasQHU8Efk+ycmJjXska7/zT0UBGWQD8bwcZMjtjWXDwO2AVfDYwWwKtVtzyNoyHodw5KRWy8Zn2GGop2XNcn+z9mnDMwjmMge4Qr5BqNevC9nAwsLRWe5HwNsJ0314s3ON5oz8SMX+yTQB1e4ggxkysrXhrBnyfTaLA85JT1Vx5QRciW8+6xZGvxtcJEftQrhVj8NtmRAI9gigt6u05b/SW53HrZseb+DH0ruQIWN9+tF97dzhzMyAKR5RDJvXM7U2u0+lmNUFMQ0simMCNhlvTK90hA==

**Cadena Original**

||1.1|5e3754bf-8e5e-4f31-ba67-6030120f807b|2026-03-31T22:26:44|AUR100128NN3|inuyuGv+2/vchn6lk4BN81Llb7IGxfNfBQr4QKF1c5Z98urDrxLThZ EstNU1QI0eSsWbAr1kcRg5ij/00k+HeD5qaRfbV+ZDM458ycFqu+dkdNv8Cw+ckiktwieofcObB2oJLdcTNL4zOYVTm8qjm2QybKvtN1Ai80EUNTePOjCumgXPQgZbjTjX5FTFS96Mzbjhz3UL7TKe4EjK7b+2aVakpWHB09yAejb6KmwKzB9//4vID55NEM09TLZANvngyRXN7H6DXRs5bf5ycCoOsrZJU3NfUyMzddoqTW hrT4O4yUWf5eCo8kMtc7shUDYonM5hOfVriABhTaOkHjwGw==|00001000000710611637|

\*Este documento es una representación impresa de un CFDI.

## FONDO NACIONAL DE INFRAESTRUCTURA

Folio: 72207176

Serie: FNPE

No. de certificado del SAT	00001000000707310321
Fecha y hora de emisión	2026-04-01T18:46:21
Fecha y hora de certificación	2026-04-01T18:46:22
Folio fiscal	3E65BB74-70CC-5043-9FCE-607AC5AD6923
Régimen fiscal	603 - PERSONAS MORALES CON FINES NO LUCRATIVOS

## Emisor

Razón	FONDO NACIONAL DE INFRAESTRUCTURA	RFC	FNI970829JR9
C.P.	01219		

## Receptor

RFC	INP001214934
Razón social	INSTITUTO MEXICANO DE INVESTIGACION EN PESCA Y ACUACULTURA SUSTENTABLES
Uso de CFDI	G03 - GASTOS EN GENERAL
Domicilio Fiscal	04100
Régimen Fiscal	603 - PERSONAS MORALES CON FINES NO LUCRATIVOS

ClaveProdserv	Cantidad	Unidad	Clave	Concepto/Descripción	Valor Unitario	Importe
95111602	1	PEAJE	C62	SERVICIO DE PEAJE Y CRUCE CARRETERO PASO DEL TORO 2026-04-01 14:30:50	\$ 112.07	\$ 112.07

Importe total con Letra

Importe (en letra): CIENTO TREINTA PESOS 00/100 M. N.

Subtotal

\$ 112.07

Iva Traslado

\$ 17.93

Iva Retenido

\$ 0.00

Isr Retenido

\$ 0.00

TOTAL

\$ 130.00



## Este documento es una representación impresa de un CFDI

Certificado del CSD:	00001000000722338781
Condiciones de pago:	-
Forma de pago:	01 - EFECTIVO
Número de cuenta:	NO IDENTIFICADO
Método de pago:	PUE - PAGO EN UNA SOLA EXHIBICIÓN
Tipo de Comprobante:	I - INGRESO
Lugar de expedición:	01219

## Sello digital del CFDI

fpt77Bp0bPlrXqWQfoVxl/hrj2lhVdiWcDvTnrNroU2A3AsoK4rPV7On5mjaC+WIEW16FAx6zB4+vMMC+KFxz5J4+NwqfXK18pA08iDy1MsqaHum/tO8om5nWFhvy/yqbEMiQIQO3eFzmrbe35WWfahSH3V231e  
a2j9hQt93r/vpsRhf+FLtcoraC/Gd5G9D8PEeM2Zi8cYcJDquLRHhsJ22JzEp23uZUNABZf9JvLzi53sqzOisNsvQd9q2bQ0aFr+YdgBh4A19u0l0ax+8c2o05GJ7jLKYdArAjTBOJunni6iOQnBIMxOsBEikk48j62K  
g3mhG7qwBDVLxugQ==

## Sello del SAT

YR1y/INu5NiAmRX5AX1vb3xRyeEoKMW0d1Z3Ef2AE91NBg4XVGSXOXsB7XXGV6Ar60rIQUeOkU47vSkrrfOqxPW2Ek2vgwVbCFkdJryfzDdKOR9a4kHhyaaQoThVhB+ZJBHEEFgm+xNpkDkqYSvVKSJEm  
khAcSdexOG19QlgJfHSSDaPsn7lrr/+IQe3E/ZD2n2HzsQVZ6gYibsWlexqR4grX0TP5/kNfBD16trFuhaJIVq3+czGTby65FfpxMYQXYB+ybC27gkOCisOUR3AFLFwQIYW4o5w9tlU+/W/RmtCQp32omj5EFJoDP  
fWkSr7gE8v35B7fpcSadTk4Nng==

## Cadena original del complemento de certificación digital del SAT

||4.0|3E65BB74-70CC-5043-9FCE-607AC5AD6923|2026-04-01T18:46:22|fpt77Bp0bPlrXqWQfoVxl/hrj2lhVdiWcDvTnrNroU2A3AsoK4rPV7On5mjaC+WIEW16FAx6zB4+vMMC+KFxz5J4+NwqfXK18pA08iDy1MsqaHum/tO8om5nWFhvy/yqbEMiQIQO3eFzmrbe35WWfahSH3V231e  
a2j9hQt93r/vpsRhf+FLtcoraC/Gd5G9D8PEeM2Zi8cYcJDquLRHhsJ22JzEp23uZUNABZf9JvLzi53sqzOisNsvQd9q2bQ0aFr+YdgBh4A19u0l0ax+8c2o05GJ7jLKYdArAjTBOJunni6iOQnBIMxOsBEikk48j62K  
g3mhG7qwBDVLxugQ==|00001000000707310321||



**AGRICULTURA**

SECRETARÍA DE AGRICULTURA Y DESARROLLO RURAL



**IMIPAS**

INSTITUTO MEXICANO  
DE INVESTIGACIÓN EN PESCA  
Y ACUACULTURA SUSTENTABLES

**SECRETARÍA DE AGRICULTURA, GANADERÍA, DESARROLLO RURAL, PESCA Y ALIMENTACIÓN.  
INSTITUTO MEXICANO DE INVESTIGACIÓN EN PESCA Y ACUACULTURA SUSTENTABLES**

**INFORME DE COMISIÓN**

**NUMERO DE OFICIO:**

**NO. RJL-IMIPAS-VRZ-25-2026**

**PARA:** M.C. KARINA RAMÍREZ LÓPEZ  
**DE:** ARNULFO LOPEZ HERNANDEZ  
**CARGO Y ADSCRIPCIÓN:** TECNICO DE APOYO DE INVESTIGACION, CRIAP-VERACRUZ  
**LUGAR:** LAGUNA DEL OSTION, JICACAL, VER.  
**PERIODO:** DEL 31 DE MARZO DE 2026 AL 01 DE ABRIL DE 2026.

**OBJETIVO DE LA COMISIÓN:**

RECOLECTAR MUESTRAS DE OSTION PARA ESTUDIO DE DAÑOS HISTOLOGICOS

**ACTIVIDADES:**

MUESTREO

**RESULTADOS:**

SE REALIZO LA RECOLECCION DE MUESTRAS, LA CUAL SE HIZO PARA SU POSTERIOR ENVIO A ANALISIS DE ESTUDIOS DE DAÑOS HISTOLOGICOS, LO CUAL PERMITIRA DETERMINAR LA AFECTACION EN TEJIDOS, PARA ASI GENERAR INFORMACION RELEVANTE SOBRE EL IMPACTO AMBIENTAL EN LA ZONA.

**CONCLUSIONES:**

SE CUMPLIO EL OBJETIVO.

**CONTRIBUCIONES:**

ENVIO DE MUESTRAS DE OSTION DE LA LAGUNA DEL OSTION DE LA LOCALIDAD DE JICACAL, DEL MUNICIPIO DE PAJAPAN, VER

**COMENTARIOS Y EVIDENCIAS:**

SE ANEXAN FOTOGRAFÍAS DE EVIDENCIA DE LA ASISTENCIA.

Declaro, bajo protesta de decir verdad, que los datos contenidos en este formato son los solicitados y verídicos; y manifiesto tener conocimiento de las sanciones que se aplicarían en caso contrario.

ATENTAMENTE

**BIOL. ARNULFO LÓPEZ HERNÁNDEZ**  
NOMBRE Y FIRMA DEL COMISIONADO

EVIDENCIAS FOTOGRÁFICAS

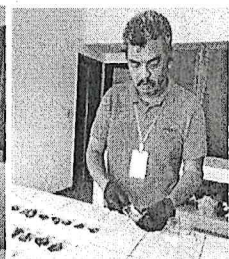
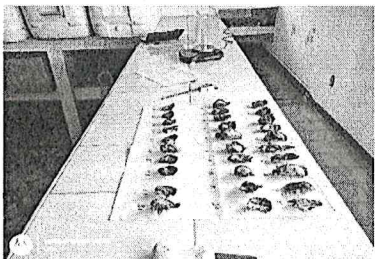
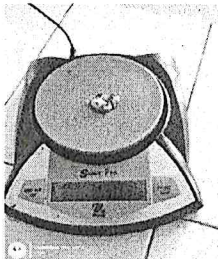
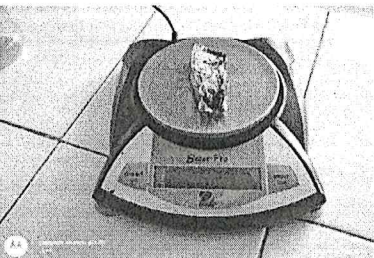
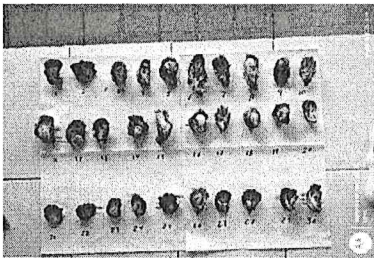
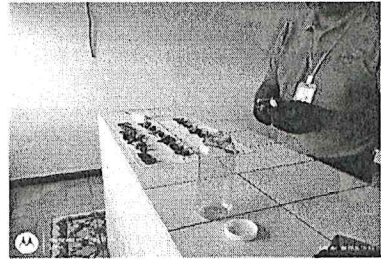
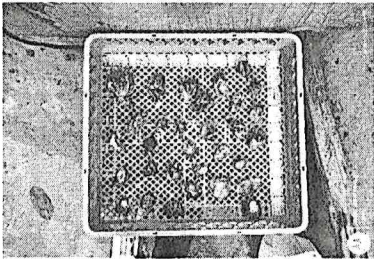
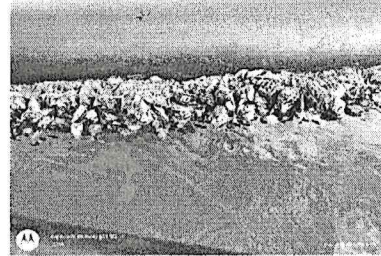
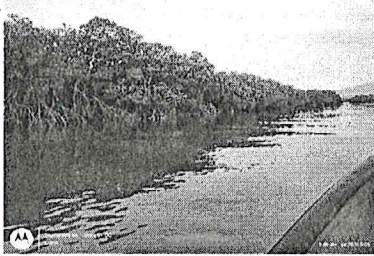

Nombre: ARNULFO LOPEZ HERNANDEZ

Oficio: NO. RJL-IMIPAS-VRZ-25-2026

Destino: LAGUNA DEL OSTION, JICACAL, VER.

Periodo: DEL 31 DE MARZO DE 2026 AL 01 DE ABRIL DE 2026.

Teléfono: 55 3871 9500 Ext. 55769

Firma







AGRICULTURA



IMIPAS

INSTITUTO MEXICANO DE INVESTIGACIÓN EN PESCA Y ACUACULTURA SUSTENTABLES  
DIRECCION DE INVESTIGACIÓN PESQUERA EN EL ATLÁNTICO  
CENTRO REGIONAL DE INV. ACUÍCOLA Y PESQUERA - VERACRUZ

CARGAS DE COMBUSTIBLE

C1

OFICIO:

NO. RJL-IMIPAS-VRZ-25-2026

FECHA	IMPORTE	LUGAR DE CARGA	KILOMETRAJE
31/03/2026	\$ 706.85	ACAYUCAN	45149

ODOMETRO

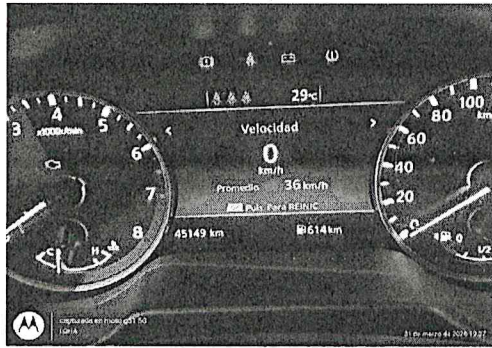

COMPROBANTE DIGITAL

**Ticket Car** **Edenred**

Ticket Car  
SERVIFACIL LA FLORIDA 12765  
00067219-00000000013186

VENTA MODO BALDO

Fecha-Hora: 31/03/26 19:35:49  
Compr.: 12672  
Tarjeta: 6363180027455680  
Red: 00000007227  
Autorizacion: 540527  
Criptograma: 4DC4261070FE07E

TOTAL CARGADO

MAGNA	
Litros:	30.350
Precio Unit.:	\$23.290
Importe:	\$706.85
Descuento:	\$0.00
Total:	\$706.85

Saldo disponible: \$2,293.15  
Litros disponibles: 98.46

Grupo: 24600 384  
Placa: HER888A

Id Identificador: 2024-73

ORIGINAL CLIENTE

CON CONEXION

Aprobado con Firma Electronica

Consumo con tarjeta  
GRACIAS, VUELVA PRONTO

POSPC320160502A  
PCTC426022026V  
GPRS 00%

TICKET

SERVICIO FACIL DEL SURESTE SA DE CV  
EUGENIO SUE #334  
COL. POLANCO DELEG. MIGUEL ALBUQUERQUE  
MEXICO, D.F.  
R.F.C. SFSJ20216NV3

SUCURSAL  
LA FLORIDA  
MELCHOR OCAMPO #120 ESQ. I. A. DAMA  
BARRIO TAMARINDO  
ACAYUCAN, VER.  
E.S. 12765  
CLAVE PEMEX 0000116885

FOLIO 0004704338

REIMPRESION

OPERACION DE CREDITO

31/03/2026 07:38:03 p. m.

DISPENSARIO : 4  
PRODUCTO : MAGNA (32011)  
TERMINAL : 100  
FORMA DE PAGO : POR DEFINIR

LITROS : 30.350  
PRECIO : \$23.290

SUBTOTAL : \$611.83  
IVA 16% : \$95.02  
TOTAL : \$706.85

No. de Cliente : 003038  
EDENRED MEXICO

FIRMA

PARA FACTURAR VISITE NUESTRA PAGINA:  
[www.servifacil.com.mx](http://www.servifacil.com.mx)  
O INGRESA A NUESTRA APP  
RECUERDA LA FACTURACION ES ALIJA DE  
LA CARGA DE COMBUSTIBLE



AGRICULTURA



IMIPAS

INSTITUTO MEXICANO DE INVESTIGACIÓN EN PESCA Y ACUACULTURA SUSTENTABLES  
DIRECCION DE INVESTIGACIÓN PESQUERA EN EL ATLÁNTICO  
CENTRO REGIONAL DE INV. ACUÍCOLA Y PESQUERA - VERACRUZ

CARGAS DE COMBUSTIBLE

C 2

OFICIO:

RJL-IMPAS-VRZ-25-2026

FECHA	IMPORTE	LUGAR DE CARGA	KILOMETRAJE
01/04/2026	\$ 1,102.83	BOCA DEL RIO	45585

ODOMETRO

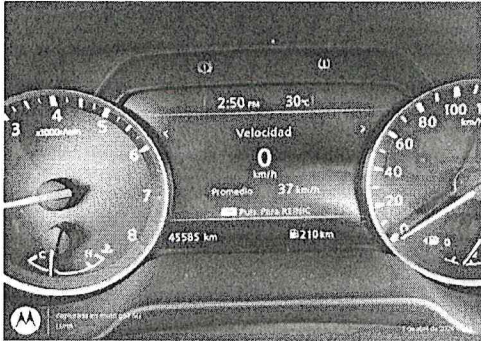

COMPROBANTE DIGITAL

**Ticket Car** **edenred**

Ticket Car  
REPSOL SERVICIOLGA 9620  
00076010-000000000002245

VENTA MODO SALDO

Fecha-Hora: 01/04/26 14:53:05  
Compro: 13806  
Tarjeta: 6363180027455880  
Red: 00000007227  
Autorizacion: 620759  
Criptograma: 835AFE4FC500C3DF

TOTAL CARGADO

EFITEC 87  
Litros: 47.97  
Precio Unit.: \$22.99  
Importe: \$1,102.83  
Descuento: \$0.00  
Total: \$1,102.83

Saldo disponible: \$2,007.17  
Litros disponibles: 01.22

Grupo: 24609 384  
Placa: HER068A

Id Identificador: 2024-78

ORIGINAL CLIENTE

CON CONEXION

Aprobado con Firma Electronica

Consumo con tarjeta  
GRACIAS, VUELVA PRONTO

POBPC320100502A  
PGTC426022020Y  
QPR0 81X

TICKET

SERVIGILGA SA DE CV (E06620)  
PASEO EJERCITO MEXICANO No. 217  
72490 Agua Santa Infonavit  
Puebla  
Tel. :  
RFC : SER011114MR3  
SIIC : 0000110740  
PermisoGRE: PL/3495/EXP/ES/2015

Fecha: 01/04/2026 14:59  
Corte: 4307

\*\*\*\*\* ES COPIA \*\*\*\*\*

Dispensario: 10  
Producto : MAGNA  
Litros : 47.961  
Precio : 22.990  
Importe : 1,102.62

TOTAL : 1,102.62

F. Pago : Efectivo

I.V.A. incluido en el precio

¡Muchas Gracias!