



SECRETARIA DE AGRICULTURA Y DESARROLLO RURAL
INSTITUTO MEXICANO DE INVESTIGACIÓN EN PESCA Y ACUACULTURA SUSTENTABLES (IMIPAS, ANTES INAPESCA)
RELACIÓN DE GASTOS DE LA OPERACIÓN

DETALLE DE LA COMISIÓN

NOMBRE DEL SERVIDOR PUBLICO COMISIONADO: EDUARDO MARTINEZ ANGELES

OBJETO DE LA COMISIÓN:

- 1.- REUNIÓN CON EL DIRECTOR DE INVESTIGACIÓN EN ACUACULTURA PARA DEFINIR ACTIVIDADES A DESARROLLAR EN EL CITTAT Y
- 2.- CAPACITACIÓN SOBRE LOS SISTEMAS DE CULTIVO DE OSTIÓN EN EL CITTAT

PRINCIPALES ACTIVIDADES DESARROLLADAS:

Se anexa informe de Comisión

EVALUACIÓN

Comprobación de Comisión Oficio Número :RJL-IMIPAS-SC-10-2026
FOLIO COMPROBACION SMAF.WEB:RJL-IMIPAS-SC-10-2026/32615
FECHA CIERRE COMPROBACION SMAF.WEB :24-02-2026

DOCUMENTOS DE COMPROBACIÓN

Programa de Trabajo
 Acta Circunstanciada

Diploma o Constancia de Participación
 Otros

NUM	LUGAR DE LA COMISIÓN	PERIODO DE LA COMISIÓN	CUOTA DIARIA	DIAS	IMPORTE CALCULADO	
1	CIUDAD DE MÉXICO - VILLAHERMOSA, PARAISO, TABASCO.	10-02-2026 al 16-02-2026	\$980.00	6.5	\$1,942.76	
					PASAJE	\$870.00
					EFECTIVO TOTAL CALCULADO:	\$2,812.76
RECIBI EN EFECTIVO LA CANTIDAD DE:						
\$0.00	D E V E N G A D O					

RELACIÓN DE GASTOS
DESGLOSE DE EROGACIONES COMPROBADAS CON DOCUMENTACIÓN CON REQUISITOS FISCALES

FECHA	CONCEPTO	IMPORTE	OBSERVACIONES
15-02-2026	ALIMENTACION	\$1,242.76	
14-02-2026	PASAJE	\$870.00	
12-02-2026	HOSPEDAJE	\$700.00	
TOTAL		\$2,812.76	

DESGLOSE DE EROGACIONES COMPROBADAS CON DOCUMENTACIÓN SIN REQUISITOS FISCALES

FECHA	CONCEPTO	IMPORTE	OBSERVACIONES
00-00-0000	NA	\$0.00	NA
TOTAL		\$0.00	

REINTEGRO EFECTUADO

FECHA	CONCEPTO	IMPORTE	OBSERVACIONES
00-00-0000	NA	\$0.00	NA
TOTAL		\$0.00	

SUMA TOTAL DE COMPROBACIÓN

FECHA	CONCEPTO	IMPORTE	OBSERVACIONES
24-02-2026	TOTAL COMPROBADO	\$2,812.76	

CERTIFICADO DE TRANSITO

CERTIFICO QUE EL C.
HA PERMANECIDO EN ESTA CIUDAD DEL:
OBSERVACIONES:
CIUDAD O LOCALIDAD:

AL

SELLO

CERTIFICA NOMBRE, FIRMA Y PUESTO

DECLARO BAJO PROTESTA DE DECIR LA VERDAD, QUE LOS DATOS CONTENIDOS EN ESTE DOCUMENTO SON VERIDICOS Y MANIFIESTO TENER CONOCIMIENTO DE LAS
SANCIONES QUE SE APLICAN EN CASO CONTRARIO.

INFORMA Y ENTREGA

EDUARDO MARTINEZ ANGELES
COMISIONADO



SECRETARIA DE AGRICULTURA Y DESARROLLO RURAL
INSTITUTO MEXICANO DE INVESTIGACIÓN EN PESCA Y ACUACULTURA SUSTENTABLES (IMIPAS, ANTES INAPESCA)
INFORME Y RELACION DE GASTOS DE LA OPERACION

RELACION DE COMPROBANTES

CONCEPTO	PDF	XML	TICKET	IMPORTE	FOLIO FISCAL
ALIMENTACION	TCH850701RM1_INP0 01214934_LS_390238. PDF	TCH850701RM1_INP0 01214934_LS_390238. XML		\$ 765.08	D61C3963-FD4F-4B0A- 8BE2-75AAE751D936
ALIMENTACION	TCH850701RM1_INP0 01214934_LS_3902371 .PDF	TCH850701RM1_INP0 01214934_LS_3902371 .XML		\$ 477.68	143B2D84-DAD7- 4DE0-97C4- B8ABD8BC8B7C
PASAJE	TLU400010226021400 864.PDF	TLU400010226021400 864.XML		\$ 870.00	3D875ECC-BA2A- 4098-9557- DDD995E61F31
HOSPEDAJE	F1603.PDF	F1603.XML		\$ 700.00	8048F16D-E345-45F4- BE0D-38564EED693B

INAPESCA 2026

GENERADO VIA WEB POR [HTTPS://SMAF.IMIPAS.GOB.MX/SMAF/INDEX.ASPX](https://smaf.imipas.gob.mx/smaf/index.aspx)



**OFICIO DE NOTIFICACIÓN DE COMISIÓN
NO. RJL-IMIPAS-SC-10-2026**

Salina Cruz, Oaxaca, a 06 de Febrero de 2026

DATOS DEL COMISIONADO

NOMBRE: EDUARDO MARTINEZ ANGELES
CARGO: INVESTIGADOR TITULAR C
R.F.C.: MAAE8703114C0
CLAVE DEL PUESTO: E3434 EVENTUAL
NOMBRE DEL PUESTO: INVESTIGADOR TITULAR C
UBICACION DE ADSCRIPCIÓN: CENTRO REGIONAL DE INVESTIGACIÓN ACUÍCOLA Y PESQUERA EN SALINA CRUZ, OAXACA. **TELEFONO : 9717145003**

DESTINO: CIUDAD DE MÉXICO - VILLAHERMOSA, PARAISO, TABASCO.
PERIODO DE LA COMISIÓN: DEL 10 DE FEBRERO DE 2026 AL 16 DE FEBRERO DE 2026.
MEDIO DE TRANSPORTE: VEHICULO OFICIAL AUTOBUS AUTO PROPIO
 RECORRIDO TERRESTRE : PATZCUARO - CIUDAD DE MÉXICO Y VILLAHERMOSA - PARAISO, TABASCO
 AVION
 RECORRIDO AEREO : CIUDAD DE MÉXICO - VILLAHERMOSA, TABASCO
 EMBARCACION

DESCRIPCION DEL VEHICULO AEREO AVION
 TERRESTRE AUTOBUS

HORARIO DE SALIDA : POR LA MAÑANA
HORARIO DE REGRESO : POR LA TARDE

DETALLES DE LA COMISIÓN :

NOMBRE DEL PROGRAMA / POA : COORDINACION Y ATENCION AL SECTOR ACUICOLA
NÚMERO DEL PROGRAMA : 1 - DIRECCIÓN DE INVESTIGACIÓN EN ACUACULTURA
RESPONSABLE DEL PROGRAMA / POA : M. EN C. EDUARDO ALFREDO MENDOZA QUINTERO MARMOL
OBJETIVO DEL PROGRAMA / POA : COORDINACIÓN DE LA INVESTIGACIÓN Y ATENCIÓN AL SECTOR ACUÍCOLA
METAS INSTITUCIONALES : Promover el desarrollo tecnológico, innovación y transferencia de tecnología
RECURSO PESQUERO :
ACTIVIDAD ESPECIFICA : MUESTREO
OBJETIVO DE LA COMISIÓN : 1.- REUNIÓN CON EL DIRECTOR DE INVESTIGACIÓN EN ACUACULTURA PARA DEFINIR ACTIVIDADES A DESARROLLAR EN EL CITTAT Y 2.- CAPACITACIÓN SOBRE LOS SISTEMAS DE CULTIVO DE OSTIEM EN EL CITTAT
OBSERVACIONES : DATOS BANCARIOS BBVA: 4152314271329099

PAGO DE VIATICOS : **ANTICIPADOS** **DEVENGADOS**
 VIATICOS : \$ 1942.76 COMBUSTIBLE EFECTIVO: \$ 0.00
 PEAJE : \$ 0.00 PASAJES : \$ 870.00

ATENTAMENTE

**ENCARGADO DEL DESPACHO DE LOS ASUNTOS DE LA
 JEFATURA DEL CENTRO REGIONAL DE INVESTIGACIÓN
 ACUÍCOLA Y PESQUERA EN SALINA CRUZ, OAXACA**

EDUARDO RAMOS SANTIAGO

C.c.p. L. C. P. Carlos Alberto Reyes Arroyo, Subdirector De Recursos Financieros
 C.c.p. Anyeli Vazquez Gonzalez, Subdirector De Recursos Humanos
 Archivo.





Informe de Actividades; de Oficio RJL-IMIPAS-SC-10-2026

Nombre del Comisionado: Eduardo Martínez Angeles

Cargo: Investigador Titular

Adscripción: Centro Regional de Investigación Acuícola y Pesquera en Salina Cruz, Oaxaca

Lugar de la Comisión: Villahermosa, Paraíso, Tabasco

Periodo de la Comisión: 10 al 16 de febrero del 2026

Objeto de la Comisión: Reunión con el Director de Investigación en Acuicultura para definir actividades a desarrollar en el CITTAT y capacitación sobre los sistemas de cultivo de ostión en el CITTAT.

Resumen de las Actividades Realizadas

Se realizó el traslado para cumplir con la comisión asignada, partiendo del CRIAP de Pátzcuaro, la salida fue por la tarde para llegar un día antes de la entrega a la Ciudad de México para la reunión el día 11 de febrero por la mañana con el Director de la DIA, el M. en C Eduardo Alfredo Mendoza Quintero Marmol, para definir las actividades que se desarrollarán durante en la estancia en el Centro de Innovación y Transferencia Tecnológica Acuícola de Tabasco (CITTAT).

La primera actividad realizada en el centro de innovación, consistió en efectuar un reconocimiento de cada una de las áreas que conforman el CITTAT, donde fue posible identificar la producción y/o engorda de especies acuícolas de interés comercial, entre ellas, tilapias y robalos; así como la maduración de reproductores de ostión del este (*O. virginica*).

Posteriormente, se comenzó a trabajar en el área de alimento vivo, para apoyar en la producción de microalgas (*Nannochloropsis sp.*, *Isochrysis sp.*, *Tetraselmis sp.*) y diatomea (*Chaetoceros sp.*). Para lo cual, se realizó un conteo de células por mililitro de la dilución del cultivo de las distintas especies de microalgas cultivadas en la alimentación por ciclo de producción de semilla de ostión. Todo esto, en colaboración con el equipo de trabajo del CITTAT y las autoridades de la Dirección de Investigación de Acuicultura del IMIPAS.





**Centro de Innovación y Transferencia Tecnológica Acuícola de Tabasco
(CITTAT)**

Anexos

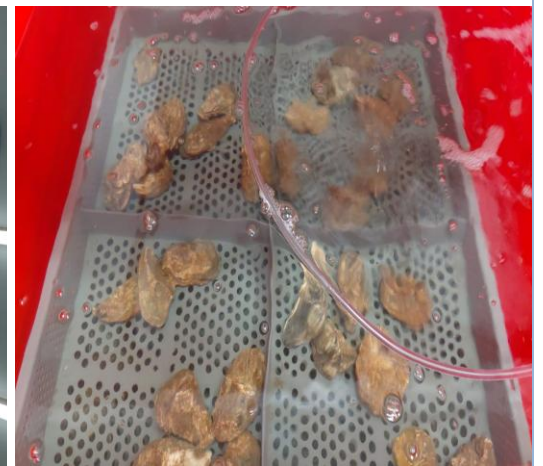

Atentamente

Investigador: Eduardo Martínez Angeles



2025
Año de
La Mujer
Indígena

Carretera Federal 187 Malpaso - El Bellote, Km. 183, S/N
col. Miguel de la Madrid Hurtado, Paraiso, Tabasco.

Tel. 315 100 4708 www.gob.mx/imipas

**EMISOR**

R.F.C. : TCH850701RM1
 Nombre : TIENDAS CHEDRAUI
 Régimen Fiscal : 601 General de Ley Personas Morales

CLIENTE

R.F.C. : INP001214934 Régimen Fiscal : 603-Personas Morales con Fines no Lucrativos
 Nombre : INSTITUTO MEXICANO DE INVESTIGACION EN PESCA Y ACUACULTURA SUSTENTABLES
 Domicilio Fiscal : AVENIDA MÉXICO No. 190 Col. DEL CARMEN
 Del/Mun. COYOACAN COYOACAN C.P. 04100. CDMX MÉXICO
 Uso Cfdi : G03 Gastos en general.

LUGAR DE ENTREGA**FACTURA**

Serie / Folio LS - 390238
 Efecto de comprobante I Ingreso
 Folio Fiscal D61C3963-FD4F-4B0A-8BE2-75AAE751D936
 Fecha Expedición y Lugar 2026-02-15T21:27:31 86605
 Fecha y Hora de Certificación 2026-02-15T21:27:32
 No Serie Certificado SAT 00001000000712749552
 No Serie del CSD 00001000000716278848
 # Autorización Cfdi

GENERALES

Moneda	MXN
Tipo Cambio	1
Forma de Pago	04 Tarjeta de crédito
Método de Pago	PUE Pago en una sola exhibición
Cuenta Pago :	

COMERCIALES

Orden Compra y Fecha	
Contra-Recibo y Fecha	
Número Proveedor	
Número Cliente	
Número Agente	

Cantidad	CveSat	Cve Art	Cve Uni	Unid.	Descripción	Valor Unitario	Importe
2.00		50467007	XUN	Pza	Atun El Dorado Nut	23.50	47.00
2.00		50467007	XUN	Pza	Atun Dolores 295 G	42.90	85.80
1.00		50202300	XUN	Pza	Refresco Pepsi Bla	22.85	22.85
1.00		50131702	XUN	Pza	Leche Lala Deslac	54.00	54.00
1.00		50461800	XUN	Pza	Frijol Refrito La	15.00	15.00
1.00		50221300	XUN	Pza	Tortilla De Harina	30.00	30.00
1.00		50181900	XUN	Pza	Pan Bimbo Integral	58.00	58.00
.29		50131800	KGM	Kg	Queso Miahuatl Oax	248.99	71.21
.87		50304600	KGM	Kg	Melon Chino kg	26.50	22.92
.45		50111500	KGM	Kg	Milanesa de Cerdo	134.00	60.30
.55		50112000	KGM	Kg	Chuleton Sin Hueso	115.00	63.25
.56		50406517	KGM	Kg	Tomate Sal Kg	23.89	13.33
.85		50301526	KGM	Kg	Manz Royal Gala Kg	44.49	37.73
.14		50301541	KGM	Kg	* Manz Roja Med Kg	42.46	5.86
.73		50304100	KGM	Kg	Limon S/Semilla Kg	19.89	14.56
.22		50405300	KGM	Kg	Cebolla Blanca Kg	14.86	3.24
.19		50401736	KGM	Kg	Aguacate Hass Kg	49.89	9.38
1.00		50131612	XUN	Pza	Hvo Sj Bco 12Pz	39.00	39.00
1.00		50112009	XUN	Pza	JamCapistrPavo250	40.00	40.00
1.00		50112000	XUN	Pza	Deshebrada de Cerdo	68.00	68.00

Cantidad con Letra

Setecientos sesenta y cinco Pesos 08/100 M.N.

Sub-Total	:\$	761.43
IVA Tras. % 16.00	:\$	3.65
TOTAL	:\$	765.08

**Sello Digital del CFDI:**

IwKmUnXGIRnmfzLyTyTt8UpyQ7tt0QkTJjdUDveSpRyC8rXAsoPvk3c0nfr8PY4RvZyAH0IHc6pGBxDnhNhU4dvG5EvlOd3tkgS23CKxZsD/zu308j0VP
 RBgozWxT7+xf7IQX4rDZTIzbl1m3UXGobjx/Rjbp48YqEaSVzIS78P1wRrw1DYal+9yy3jNIY5lpUxZpqZenMdoH1LPA8S8tcDDxsh0nAQ5TVbfbmlUziBvh
 aSXU9408nkH4hQbk8tfxBMjZlm4mki4ycvPnzFNBGEgrSPxtOBK4qvJw3dwJdG48Qvd6ge+/vxd3XMeZrGAXyba7BqJSZf6eUdw==

Sello Digital del SAT:

E90Gvm8JZmoqA/ZdXCX3/oZE/PPOT+oJZgFjVeSL79YAcwZzUeeZ8SEdBG732AvYH5TjU8sA0HxfEWLu/rmFm9FkOpZO8cAac2c75j0QvTJfwzlx4PYnH
 g3SxRUHZE/5pVPHW0VXmtwTwrUMYy0AuU+NwA40jC3xO5zehXS4rguTFxwrG6Ed4vhCzIFMy+XvmbPkwHwEYwGzrv8DctHGBRd6gSNMhTv8TWHXNxm69GDQB
 HdowXsbCyXL6h2Ve3eJMUEGrY4mH571ufoabUZr2jgeiWqhREkpoZxABOBJqEeLEKyZmc+thGcJO4HqXGT+W5H9Wt/mJuswjZpKrA==

Cadena Original del Complemento de Certificación Digital del SAT

||1.1|D61C3963-FD4F-4B0A-8BE2-75AAE751D936|2026-02-15T21:27:32|MAS980812UK1|IwKmUnXGIRnmfzLyTyTt8UpyQ7tt0QkTJjdUDveSpRy
 C8rXAsoPvk3c0nfr8PY4RvZyAH0IHc6pGBxDnhNhU4dvG5EvlOd3tkgS23CKxZsD/zu308j0VPRBgozWxT7+xf7IQX4rDZTIzbl1m3UXGobjx/Rjbp48Yq
 EaSVzIS78P1wRrw1DYal+9yy3jNIY5lpUxZpqZenMdoH1LPA8S8tcDDxsh0nAQ5TVbfbmlUziBvhASXU9408nkH4hQbk8tfxBMjZlm4mki4ycvPnzFNBGEgr
 SPxtOBK4qvJw3dwJdG48Qvd6ge+/vxd3XMeZrGAXyba7BqJSZf6eUdw==|00001000000712749552|]

**EMISOR**

R.F.C. : TCH850701RM1
 Nombre : TIENDAS CHEDRAUI
 Régimen Fiscal : 601 General de Ley Personas Morales

CLIENTE

R.F.C. : INP001214934 Régimen Fiscal : 603-Personas Morales con Fines no Lucrativos
 Nombre : INSTITUTO MEXICANO DE INVESTIGACION EN PESCA Y ACUACULTURA SUSTENTABLES
 Domicilio Fiscal : AVENIDA MÉXICO No. 190 Col. DEL CARMEN
 Del/Mun. COYOACAN COYOACAN C.P. 04100. CDMX MÉXICO
 Uso Cfdi : G03 Gastos en general.

LUGAR DE ENTREGA**FACTURA**

Serie / Folio LS - 390237
 Efecto de comprobante I Ingreso
 Folio Fiscal 143B2D84-DAD7-4DE0-97C4-B8ABD8BC8B7C
 Fecha Expedición y Lugar 2026-02-15T21:04:40 86605
 Fecha y Hora de Certificación 2026-02-15T21:04:40
 No Serie Certificado SAT 00001000000712749552
 No Serie del CSD 00001000000716278848
 # Autorización Cfdi

GENERALES

Moneda	MXN
Tipo Cambio	1
Forma de Pago	04 Tarjeta de crédito
Método de Pago	PUE Pago en una sola exhibición
Cuenta Pago :	

COMERCIALES

Orden Compra y Fecha	
Contra-Recibo y Fecha	
Número Proveedor	
Número Cliente	
Número Agente	

Cantidad	CveSat	Cve Art	Cve Uni	Unid.	Descripción	Valor Unitario	Importe
1.00		50191500	XUN	Pza	Knorr Municipio 115g	17.00	17.00
1.00		50221300	XUN	Pza	Sopes de Maiz	54.50	54.50
1.00		50201706	XUN	Pza	Mol Sel Prof 300 g	205.00	205.00
1.00		50461847	XUN	Pza	Bayo 440 g	15.00	15.00
1.00		50111522	XUN	Pza	Salc HotD Fud 500	45.00	45.00
1.00		50192700	XUN	Pza	Chilori La Cos215g	53.00	53.00
1.00		50465525	XUN	Pza	Chiles La Costena	17.00	17.00
1.00		50171904	XUN	Pza	Ensalada Campesina	10.50	10.50
1.00		50463200	XUN	Pza	Gran Elot Del Mont	13.50	13.50
.98		50221300	KGM	Kg	Tortillas Blanca k	12.49	12.18
1.00		50221300	XUN	Pza	Totopo Nat SB 500g	31.00	31.00
2.00		24111503	XUN	Pza	BOLSA REUTILIZABLE	1.73	3.45

Cantidad con Letra

Cuatrocientos setenta y siete Pesos 68/100 M.N.

Sub-Total	: \$	477.13
IVA Tras. % 16.00	: \$.55
TOTAL	: \$	477.68

**Sello Digital del CFDI:**

oP/myvwZznKf27W7VwY/WU3G7Zw4xLuEO5jBaRaXWnzKzaW0iNeXBdzFzoxwvY/2o132YQO1UblQw8TkE2ALKzvZCJGQf6N/QEY5yZF06YnUMbF2ogjMR4
 r+hg/gBnhC1ufLjn4ytK7FpCK0d5tqrB6kvkCPosUy/5qa1xj9ngxoC118aTmfuOCNlWvAbmstvEdeSx1ZlJkeYfRsrUXKoKewS2o1ub7wUghDEzldG51P
 H4ED8hkBdMhXS9g6r53kcl3icjKjOnxEE/kcoEmJY/úTx2wkBnb1NRaBP9ulNNm+LwaxNfxTmlPHa8DIA+ztbJyJ9zb4SHaXwliSQ==

Sello Digital del SAT:

MOdDVAHUIxwRf1EKmL3Rje3bPWf2xvuuMF1wQZb8yAdaop1Lnmh5hN9A07GfyNOdxpr7GKRcAjGGWXLNRWB33GU9aBagJ8aRG0h7udq7pQ7z2JXl3Qu3Wuj
 pLjQnaz11q6oT/LdXl9KRjDKl6lN9GyA6LVsNlo8KbHujDT7AA+58fGwdc1mwn9/Z1Vgq6T3szwNJDxuSBITUqWVl5nWC8l1QuTJ3zONloCcB5dExbrLGem
 ykzhFoOuNv6Rn+pLKW1SjCZlR8S4JHWKR0AHMW8z5ZChOAZH9EOuBzA4Ne2C71uaRyQXKp7H91kcz1l45NG6H23maX2lB8DLme+A==

Cadena Original del Complemento de Certificación Digital del SAT

||1.1|143B2D84-DAD7-4DE0-97C4-B8ABD8BC8B7C|2026-02-15T21:04:40|MAS980812UK1|oP/myvwZznKf27W7VwY/WU3G7Zw4xLuEO5jBaRaXWnz
 KzaW0iNeXBdzFzoxwvY/2o132YQO1UblQw8TkE2ALKzvZCJGQf6N/QEY5yZF06YnUMbF2ogjMR4r+hg/gBnhC1ufLjn4ytK7FpCK0d5tqrB6kvkCPosUy/
 5qa1xj9ngxoC118aTmfuOCNlWvAbmstvEdeSx1ZlJkeYfRsrUXKoKewS2o1ub7wUghDEzldG51PH4ED8hkBdMhXS9g6r53kcl3icjKjOnxEE/kcoEmJY/úT
 x2wkBnb1NRaBP9ulNNm+LwaxNfxTmlPHa8DIA+ztbJyJ9zb4SHaXwliSQ==|00001000000712749552|

INTEGRANTE DEL COORDINADO FISCAL ENLACES TERRESTRES NACIONALES S.A. DE C.V. CON RFC ETN9102079WA

Régimen Fiscal: 624-Coordinados

Lugar y Fecha de Expedición:

MORELIA, MICHOACAN a 14 de Febrero de 2026. Hora de Impresión 15:37:51

Cliente

INSTITUTO MEXICANO DE INVESTIGACION EN PESCA Y ACUACULTURA SUSTENTABLES

No. , C.P. 04100

RFC. INP001214934

Tipo de comprobante: I - Ingreso

Regimen Fiscal: 601 - General de Ley Personas Morale

Uso CFDI: G03 - Gastos en general.

Números de operaciones: 217706071

Unidad de medida Clave	Producto o Servicio Descripcion	Cantidad	Objeto Imp	Precio unitario	Importe
E48	Unidad de servicio	1	02 - Sí objeto de impuestos	750.00	750.00

Subtotal 750.00
 IVA 16% 120.00

Traslado Base: 750.00 Impuesto: 002-IVA Tipo de factor: Tasa Tasa o cuota: 16 Importe: 120.00 Total 870.00

Método de Pago: PUE - Pago en un sola exhibición

(OCHOCIENTOS SETENTA PESOS 00/100 MXN)

Forma de Pago: 04 - TARJETA DE CREDITO

Cadena Original:

||1.1|3D875ECC-BA2A-4098-9557-DDD995E61F31|2026-02-14T15:37:50|SST060807KU0|JB3jk8UjoMBQk24rwz2wI6Ejpmj6x0A0JyZi5bv9pbPagOBRgpy2gySSUO0RbccRRlcUQE8ffqdA17nxAPOuc9tM+1SN64/+h4I/69I0DQTbR+LRjRFIZrJb58n0cRRaWzp5EZ+a300QFbPKT4LX0LJ43waoRjCq59QdPy1NvLpuubjmXRSLt+qjVYTPnVV5cmwNPPjTtiQq4fuBm+a//MAywcNi4n



Sello Digital del CFDI

JB3jk8UjoMBQk24rwz2wI6Ejpmj6x0A0JyZi5bv9pbPagOBRgpy2gySSUO0RbccRRlcUQE8ffqdA17nxAPOuc9tM+1SN64/+h4I/69I0DQTbR+LRjRFIZrJb58n0cRRaWzp5EZ+a300QFbPKT4LX0LJ43waoRjCq59QdPy1NvLpuubjmXRSLt+qjVYTPnVV5cmwNPPj

Serie CSD B Folio 8069401
 No. Certificado: 00001000000513763697

Certificado SAT:
 JB3jk8UjoMBQk24rwz2wI6Ejpmj6x
 Folio Fiscal:
 3D875ECC-BA2A-4098-9557-DDD995E61F31

Fecha y Hora de Certificación.
 2026-02-14 15:37:50

Sello SAT

Hg4oEi9YR/yBIBeW4JQT0GnjAF0cJ4Rbl6oCuv4QtDRpVLJO766urEVfihFZGBrPkJJXZEC8b8ckCEyWRfijOdeiFib9WnuM48bA92WG8vbHxFXnBxgmrtdTtBRVOMPxsuNIUrHfqI7EZAhEOyX27Q2TXPQdMlr9ZOfmaS0GweMypcaDVaaGbV2y8exesdRKeVzTEdH/q

Este documento es una representación impresa de un CFDI

FACTURA

FOLIO: F1603
FECHA EXP: 12-02-2026 13:37:02
UUID: 8048F16D-E345-45F4-BE0D-38564EED693B
CERTIFICADO 00001000000712452953
TIPO: I INGRESO

AUREO LINO CALLES HURTADO

, , , , C.P. 04100

RFC: CAHA521224282

INSTITUTO MEXICANO DE INVESTIGACION EN PESCA Y
ACUACULTURA SUSTENTABLES
INP001214934

C.P. 04100

COND. PAGO: - F. VENC.: 12-02-2026

Uso CFDI: G03 GASTOS EN GENERAL
Moneda: MXN
Tipo de Cambio:
Forma de Pago: 03-TRANSFERENCIA ELECTRÓNICA DE FONDOS
Método de Pago: PUE PAGO EN UNA SOLA EXHIBICIÓN
Exportación: 01 NO APLICA
Rég Fiscal Recept.: 603 PERSONAS MORALES CON FINES NO LUCRATIVOS
Rég Fiscal Emisor: 612 PERSONAS FÍSICAS CON ACTIVIDADES EMPRESARIALES Y PROFESIONALES

REFERENCIA

CANTIDAD	CLAVE	CLAVE SAT	DESCRIPCION	UNIDAD	UNIDAD	VAL. UNIT.	IMPORTE		
1	90111801	90111801	HOSPEDAJE DE HABITACIÓN SENCILLA DEL DÍA 11 DE FEBRERO. C EDUARDO MARTÍNEZ ANGELES	E48	Unidad de servicio	603.45	603.45		
Tipo: Traslado				Base:	603.45	Impuesto: 002	TipoFactor: Tasa	TasaOCuota: 0.160000	Importe Impuesto: 96.55

Entrega en:	SUBTOTAL	603.45
	DESCUENTO	0.00
	TRASLADO IVA	96.55

(SETECIENTOS PESOS 00/100 M.N.)

TOTAL A PAGAR 700.00



LugarExpedición: 04100
Certificado Digital SAT: 00001000000705928441
Fecha de Certificación: 2026-02-12 19:38:55
RFC de Proveedor Certificado: PPD101129EA3
Versión TFD: 1.1

SELLO CFD

ly/lapsSYqXvHTLLvc5V7bzD+U6sb2KDfZNSOuVenL+wZWqk0fdUFYllkYGwKubGfBm835/afBzMcNjPliR6cJZVz5T/884NavhtKjxrSma2K+i5PP2ofhGOYKwwN6svIF1kgrZqCR1przKr/pj9ENrEt5zfyMr8MRKZxp7MsHLC5akNU5z8ZJ7WQnQz20K59biU6atnlXFaaAqZl6rbJZeMnsR+wZXEV4nOmyVzcnvwxpTMR4kM8C/fSTYGvXNo4qN8UNTVPgH3MHwkpPm10NK/8AT6Ole9N7Xy7t0FYH6aQRSqxMHixKWMlous27BfQV/mUAbWPXFAYK3gXw==

SELLO SAT

RZ8UtC50i0UmjJ7DeMfjMRu0u9iA4+bLbFuVzmOBt2cKHVq+/lhtp7RqywlAWGpf1CVUiPoYSupxbXuaBRapUfUn1xYgVlVhhtQUCzheFOEd1ws/75np2SZP+swHD3+KOaKIRpSw8dSXIYhzL4t/qp6+Tza13JAcXY+Td3Ri3pmj8bfDpHvJJEbGMJQPaoISHxojtVCyyBVIWjyjk1Y7YOBMPMwvFcd3TrkVMLrN/vMB2zHdsuRv0TphHnHQatbRQRxc9mXLLqgThNMq6o9sp/ki52y5nQbfBjj14CzJOt01sjplUuclY4PIRNAbO8Yp0vO7lrZSGafvB3Aw==

CADENA ORIGINAL DEL TIMBRE

||4.0|F|F1603|2026-02-12T13:37:02|03|00001000000712452953|603.45|MXN|1|700.00||01|PUE|04100|CAHA521224282|AUREO LINO CALLES HURTADO|612|INP001214934|INSTITUTO MEXICANO DE INVESTIGACION EN PESCA Y ACUACULTURA SUSTENTABLES|04100|603|G03|90111801|90111801|1.0|E48|HOSPEDAJE DE HABITACIÓN SENCILLA DEL DÍA 11 DE FEBRERO. C EDUARDO MARTÍNEZ ANGELES|603.45|603.45|02|603.45|002|Tasa|0.160000|96.55|603.45|002|Tasa|0.160000|96.55|96.55|

Emitido desde:

