



SECRETARIA DE AGRICULTURA Y DESARROLLO RURAL
INSTITUTO MEXICANO DE INVESTIGACIÓN EN PESCA Y ACUACULTURA SUSTENTABLES (IMIPAS, ANTES INAPESCA)
RELACIÓN DE GASTOS DE LA OPERACIÓN

DETALLE DE LA COMISIÓN

NOMBRE DEL SERVIDOR PUBLICO COMISIONADO: MARCO ANTONIO OSUNA ZAMORA

OBJETO DE LA COMISIÓN:

CAMARÓN, ADEMÁS DE TOMAR PARÁMETROS FÍSICO-QUÍMICOS EN LOS SISTEMAS LAGUNARIOS DEL SUR DE SINALOA (HUIZACHE-CAIMANERO Y CHAMETLA), ASÍ COMO EN LA ZONA DE RIBERA DE TEACAPÁN

PRINCIPALES ACTIVIDADES DESARROLLADAS:

Se anexa informe de Comisión

EVALUACIÓN

Comprobación de Comisión Oficio Número :RJL-IMIPAS-MZTL-69-2026
FOLIO COMPROBACION SMAF.WEB:RJL-IMIPAS-MZTL-69-2026/32837
FECHA CIERRE COMPROBACION SMAF.WEB :30-03-2026

DOCUMENTOS DE COMPROBACIÓN

Programa de Trabajo
 Acta Circunstanciada

Diploma o Constancia de Participación
 Otros

NUM	LUGAR DE LA COMISIÓN	PERIODO DE LA COMISIÓN	CUOTA DIARIA	DIAS	IMPORTE OTORGADO
1	BAHÍAS DEL SUR DE SINALOA	21-03-2026 al 24-03-2026	\$980.00	3.5	\$3,430.00
EFFECTIVO TOTAL OTORGADO:					\$3,430.00
RECIBI EN EFFECTIVO LA CANTIDAD DE:					
\$3,430.00	TRES MIL CUATROCIENTOS TREINTA 00/100 M.N.				

RELACIÓN DE GASTOS
DESGLOSE DE EROGACIONES COMPROBADAS CON DOCUMENTACIÓN CON REQUISITOS FISCALES

FECHA	CONCEPTO	IMPORTE	OBSERVACIONES
30-03-2026	ALIMENTACION	\$2,303.47	
24-03-2026	HOSPEDAJE	\$1,200.01	
TOTAL		\$3,503.48	

DESGLOSE DE EROGACIONES COMPROBADAS CON DOCUMENTACIÓN SIN REQUISITOS FISCALES

FECHA	CONCEPTO	IMPORTE	OBSERVACIONES
00-00-0000	NA	\$0.00	NA
TOTAL		\$0.00	

REINTEGRO EFECTUADO

FECHA	CONCEPTO	IMPORTE	OBSERVACIONES
00-00-0000	NA	\$0.00	NA
TOTAL		\$0.00	

SUMA TOTAL DE COMPROBACIÓN

FECHA	CONCEPTO	IMPORTE	OBSERVACIONES
30-03-2026	TOTAL COMPROBADO	\$3,503.48	

CERTIFICADO DE TRANSITO

CERTIFICO QUE EL C.
HA PERMANECIDO EN ESTA CIUDAD DEL:
OBSERVACIONES:
CIUDAD O LOCALIDAD:

AL

SELLO

CERTIFICA NOMBRE, FIRMA Y PUESTO

DECLARO BAJO PROTESTA DE DECIR LA VERDAD, QUE LOS DATOS CONTENIDOS EN ESTE DOCUMENTO SON VERIDICOS Y MANIFIESTO TENER CONOCIMIENTO DE LAS SANCCIONES QUE SE APLICAN EN CASO CONTRARIO.

INFORMA Y ENTREGA

MARCO ANTONIO OSUNA ZAMORA
COMISIONADO



**SECRETARIA DE AGRICULTURA Y DESARROLLO RURAL
INSTITUTO MEXICANO DE INVESTIGACIÓN EN PESCA Y ACUACULTURA SUSTENTABLES (IMIPAS, ANTES INAPESCA)
INFORME Y RELACION DE GASTOS DE LA OPERACION**

RELACION DE COMPROBANTES

CONCEPTO	PDF	XML	TICKET	IMPORTE	FOLIO FISCAL
ALIMENTACION	B0000092490.PDF	B0000092490.XML		\$ 600.00	D1CE091B-065F-5DA3-852C-225B18B4E784
ALIMENTACION	B0000092492.PDF	B0000092492.XML		\$ 620.00	0E2F5F87-9922-5DFE-B405-47DC2CDB31FB
ALIMENTACION	B0000092494.PDF	B0000092494.XML		\$ 649.99	3161A85F-B922-5EF2-8315-0B2E29EC6CEF
HOSPEDAJE	INP001214934_A_2032_1774383138895.PDF	INP001214934_A_2032_1774383138895.XML		\$ 1200.01	8ea04fb6-b504-4805-bf59-592b8646c1a7
ALIMENTACION	B0000092496.PDF	B0000092496.XML		\$ 359.99	D1BD6DC5-C8D6-53E5-91CE-E9746E7BAD57
ALIMENTACION	FACTURA_1774892516576_712359260330174148411.PDF	FACTURA_1774892516576_712359260330174148411.XML		\$ 73.49	ca9d00aa-c329-418b-8aa3-c4ccf1a00244

INAPESCA 2026

GENERADO VIA WEB POR [HTTPS://SMAF.IMIPAS.GOB.MX/SMAF/INDEX.ASPX](https://smaf.imipas.gob.mx/smaf/index.aspx)

JUAN DE DIOS SANCHEZ CAMACHO
JESUS CARRANZA, 301, Col. VILLA UNION CENTRO, C.P. 82210
VILLA UNION, MAZATLAN, SINALOA, MÉXICO Tel. 6699670460
R.F.C. SACJ-720919-DD9, CURP SACJ720919HSLNMMN00

Ciente (17843)
INSTITUTO MEXICANO DE INVESTIGACION EN PESCA Y ACUACULTURA
SUSTENTABLES

C.P. 04100
COYOACAN, MÉXICO, CIUDAD DE MEXICO
INP001214934 Dom. Fiscal : 04100
Régimen Fiscal: 603 - Personas Morales con Fines no Lucrativos
Uso CFDI: G03 - Gastos en general

FACTURA DE CONTADO
ORIGINAL
Tipo Comprobante: I - Ingreso
Fecha: 2026/03/27T12:03:05
Serie: B Referencia: 92494
Folio Fiscal: 3161A85F-B922-5EF2-8315-0B2E29EC6CEF
No Certificado SAT : 00001000000707310321
Fecha Certificación: 2026-03-27T13:03:06
No Certificado CSD : 00001000000708069208
Lugar Expedición: 82210

Cantidad Base	Clave Unidad Impuesto	Clave SAT Tipo Factor	Descripcion Importe	Desccto.	Obj. Imp.	Valor Uni.	Importe
1.00	E48 - SERVICIO	90101501	CONSUMO DE ALIMENTOS	0.00	02	560.34	560.34
560.34	002 - IVA	TASA	0.160000			89.65	

ESTE CONSUMO SE REALIZO EL DIA 23 DE MARZO

Moneda	Tipo Cambio	Forma de Pago
M.N.	1.00	01- EFECTIVO

Descuento	0.00
SubTotal	560.34
IVA	89.65
Total	649.99



Cantidad Con Letra
SEISCIENTOS CUARENTA Y NUEVE M.N. 99/100 PESOS
Régimen Fiscal
612 - Personas Físicas con Actividades Empresariales y Profesionales

Método de Pago
PUE - Pago en una sola exhibición

Este documento es una representación impresa de un CFDI v4.0

SELLO DIGITAL DEL CFDI

xKFaSMBZFn7mE2+qcHnrtS2h4DMH2X51YSYXeJCYesilwWhkcNA4ucVeW85FfaLITeol5968n8MaAMdb3uw86k6WfujTnyNa6gc2SZF5RL6t7PPpvg2d84LAFD6EVvJTRF9Q/dohjb2ifPrys1Lj1ZOef3wqKMaUbrwSrPD7Jd7bz7IR2wYKl2I2ZqXBRTmSrLA3YnZFIQNKYg6HvTIUKmOKUgLu9A6RxyIngl39LDdCr71ZEPLcrrg9ANQlqujBWuCs2akG1luXpdV4Uj4i7BE3dkVx2GHMP8uwNuADbq49andF0Cmfypk01xCzVQl4IUxVpQhdmBTVA3hujpaZA==

SELLO DEL SAT

VBCszMEYL5DF25IKV5bJkVrJ9/esY47esjd3L7loe0IEIRTPIModYVppvhJKN7MVqLDNZgx0730ckr6DpY4Ahf6RL1UnJHDDrvQUcNgU3j+CUk+L6V3zKh1rPrnx6OJfJrE9mOKIn2af7HW+hZM/BTrAnRp2jhf3G7KgJ1Oc1wY+d9YejoP+oMZQXLYOspFqHAFhuLjo1NP8mmqMVjbpoxS/1Jei3qCyUSCW8fTqpvGfqZpg33jGlh3nq8yqItC6ueWn7GqvO5ibXdTpnTT33Bm+rgJZ74YYIs468yvPnF7wr98rAwKEtygsB/wHZh5gcmKc31sNb6DA==

CADENA ORIGINAL DEL COMPLEMENTO DE CERTIFICACIÓN DIGITAL DEL SAT

||1.1|3161A85F-B922-5EF2-8315-0B2E29EC6CEF|2026-03-27T13:03:06|CVD110412TF6||xKFaSMBZFn7mE2+qcHnrtS2h4DMH2X51YSYXeJCYesilwWhkcNA4ucVeW85FfaLITeol5968n8MaAMdb3uw86k6WfujTnyNa6gc2SZF5RL6t7PPpvg2d84LAFD6EVvJTRF9Q/dohjb2ifPrys1Lj1ZOef3wqKMaUbrwSrPD7Jd7bz7IR2wYKl2I2ZqXBRTmSrLA3YnZFIQNKYg6HvTIUKmOKUgLu9A6RxyIngl39LDdCr71ZEPLcrrg9ANQlqujBWuCs2akG1luXpdV4Uj4i7BE3dkVx2GHMP8uwNuADbq49andF0Cmfypk01xCzVQl4IUxVpQhdmBTVA3hujpaZA==|00001000000707310321||

JUAN DE DIOS SANCHEZ CAMACHO
JESUS CARRANZA, 301, Col. VILLA UNION CENTRO, C.P. 82210
VILLA UNION, MAZATLAN, SINALOA, MÉXICO Tel. 6699670460
R.F.C. SACJ-720919-DD9, CURP SACJ720919HSLNMMN00

Ciente (17843)
INSTITUTO MEXICANO DE INVESTIGACION EN PESCA Y ACUACULTURA
SUSTENTABLES

C.P. 04100
COYOACAN, MÉXICO, CIUDAD DE MEXICO
INP001214934 **Dom. Fiscal :** 04100
Régimen Fiscal: 603 - Personas Morales con Fines no Lucrativos
Uso CFDI: G03 - Gastos en general

FACTURA DE CONTADO
ORIGINAL
Tipo Comprobante: I - Ingreso
Fecha: 2026/03/27T12:05:16
Serie: B **Referencia:** 92496
Folio Fiscal: D1BD6DC5-C8D6-53E5-91CE-E9746E7BAD57
No Certificado SAT : 00001000000707310321
Fecha Certificación: 2026-03-27T13:05:16
No Certificado CSD : 00001000000708069208
Lugar Expedición: 82210

Cantidad Base	Clave Unidad Impuesto	Clave SAT Tipo Factor	Descripcion Importe	Desccto.	Obj. Imp.	Valor Uni.	Importe
1.00	E48 - SERVICIO	90101501	CONSUMO DE ALIMENTOS	0.00	02	310.34	310.34
310.34	002 - IVA	TASA	0.160000			49.65	

ESTE CONSUMO SE REALIZO EL DIA 24 DE MARZO

Moneda	Tipo Cambio	Forma de Pago
M.N.	1.00	01- EFECTIVO

Descuento	0.00
SubTotal	310.34
IVA	49.65
Total	359.99



Cantidad Con Letra
TRESCIENTOS CINCUENTA Y NUEVE M.N. 99/100 PESOS
Régimen Fiscal
612 - Personas Físicas con Actividades Empresariales y Profesionales

Método de Pago
PUE - Pago en una sola exhibición

Este documento es una representación impresa de un CFDI v4.0

SELLO DIGITAL DEL CFDI

ZH0UjqrYoytVtLk4vYvXGgPYrfo2JHfDRbSe8taoaCU1ajj0a6aKcJZF0vOGSwT0x87N33rpkHT9+8k0Ue4j6RNUwndw4IHwquX9MpsL7WPwFlmuJxhjX1zDOzoLGLjJMrkiH8oog81Mo6lquUW3ha/Y130jOIH6iLzX0NOi9VHPDrO7R9OxnO9Ge7iWHJskUoti5P5EqQfGpgeHvWnXsHOIkLkRpqa69AKT8Un3coqByBTrvoAEVKIDMC/QMaNeyrueXKlPzN6Rb5ROea0WGCW4f2MiEvyrVdfrIHlahxgbrfSa3a5ttrqptNtuvnZK7fcdDSU4xv/XxHgCb+uA==

SELLO DEL SAT

rpRlpLm/4pWwFH7nJKXH1IKrd+SJmOGIbmdjsJzPaewSsG3/gwdynRLHwkz46SOIJf6h8XJLchYajTICx9LYj4JmNmWuNim/90/pK5a/t5mRRkPFZkAcmbSZ9EeSISmVn3aa7EAp1MN4Ar2v+bx9EZWwsiSKIARxG8N6nNFXAktNkb3WsrH8g+0N1GIB/Z5+mzY2byZa/YQ3W7oAyFjTsCfp30k7v7/GbZB2fWu1hFGYvLYY7z4/UirdeadeVor2B616kYtikCFzPszNy3d1NaSiDhXuL0J7QJqjCkCoVQmOzF/nJKOJFwmUKypcwYcVsh6y6nh3Hvn9uO5Q==

CADENA ORIGINAL DEL COMPLEMENTO DE CERTIFICACIÓN DIGITAL DEL SAT

||1.1|D1BD6DC5-C8D6-53E5-91CE-E9746E7BAD57|2026-03-27T13:05:16|CVD110412TF6||ZH0UjqrYoytVtLk4vYvXGgPYrfo2JHfDRbSe8taoaCU1ajj0a6aKcJZF0vOGSwT0x87N33rpkHT9+8k0Ue4j6RNUwndw4IHwquX9MpsL7WPwFlmuJxhjX1zDOzoLGLjJMrkiH8oog81Mo6lquUW3ha/Y130jOIH6iLzX0NOi9VHPDrO7R9OxnO9Ge7iWHJskUoti5P5EqQfGpgeHvWnXsHOIkLkRpqa69AKT8Un3coqByBTrvoAEVKIDMC/QMaNeyrueXKlPzN6Rb5ROea0WGCW4f2MiEvyrVdfrIHlahxgbrfSa3a5ttrqptNtuvnZK7fcdDSU4xv/XxHgCb+uA==|00001000000707310321||

JUAN DE DIOS SANCHEZ CAMACHO
JESUS CARRANZA, 301, Col. VILLA UNION CENTRO, C.P. 82210
VILLA UNION, MAZATLAN, SINALOA, MÉXICO Tel. 6699670460
R.F.C. SACJ-720919-DD9, CURP SACJ720919HSLNMMN00

Ciente (17843) INSTITUTO MEXICANO DE INVESTIGACION EN PESCA Y ACUACULTURA SUSTENTABLES
, C.P. 04100 COYOACAN, MÉXICO, CIUDAD DE MEXICO INP001214934 Dom. Fiscal : 04100 Régimen Fiscal: 603 - Personas Morales con Fines no Lucrativos Uso CFDI: G03 - Gastos en general

FACTURA DE CONTADO ORIGINAL Tipo Comprobante: I - Ingreso Fecha: 2026/03/27T12:00:37 Serie: B Referencia: 92492 Folio Fiscal: 0E2F5F87-9922-5DFE-B405-47DC2CDB31FB No Certificado SAT : 00001000000707310321 Fecha Certificación: 2026-03-27T13:00:38 No Certificado CSD : 00001000000708069208 Lugar Expedición: 82210

Cantidad Base	Clave Unidad Impuesto	Clave SAT Tipo Factor	Descripcion TasaOCuota Importe	Desccto.	Obj. Imp.	Valor Uni.	Importe
1.00	E48 - SERVICIO	90101501	CONSUMO DE ALIMENTOS	0.00	02	534.48	534.48
534.48	002 - IVA	TASA	0.160000			85.52	

ESTE CONSUMO SE REALIZO EL DIA 22 DE MARZO

Moneda	Tipo Cambio	Forma de Pago
M.N.	1.00	01- EFECTIVO

Descuento	0.00
SubTotal	534.48
IVA	85.52
Total	620.00



Cantidad Con Letra SEISCIENTOS VEINTE M.N. 00/100 PESOS
Régimen Fiscal 612 - Personas Físicas con Actividades Empresariales y Profesionales

Método de Pago PUE - Pago en una sola exhibición
--

Este documento es una representación impresa de un CFDI v4.0

SELLO DIGITAL DEL CFDI

zAQp9NkUqxCTiTiZTW8QZjjiME+E9Vb+oSWDU1W3CFmauUNM4IHS7wV6p91BxjFg4x3KzRYUaOiuJHVAJQOTywx4jsdzirQXk/lrTNdj3YAhSDfPoXAWCoSdDnxxpvh9IledmJhX39l/uiExlmi5QsYZZXAbicqgrLKe5wYskWvILIFntZz8pHNB46GA3mR7uiYoEEpjuKDH/1/4MqwhHnv4WSC6FomuJ2tMyfW9Xy2r14BEwS7CuNUF4AuSOjVqr0AVHGoPp7aupjEdbslvX1Vw0fu5Jrf+ITNcyJXMOzXj7ImSBsZlrh9pqFCNnzKGzHcs4FoyIVwAie6MRtwKfA==

SELLO DEL SAT

ZS7r3cS5HM59D858UYGly99npuNUHLIRQNNq1RhdplS1W/+aOBKfWinsMCAkyh3X5JXEduGzL+tfCnSgySR14jQvv8pwji/+t5vC/8KcD8T4s0vy8DhdEJ0UCZifvMTPgXEi0SkrgBjtT8kRk69UD1fdLvuJ4NNwlgmCyTKz/vsCNgcXtlYgenH9R6t5YwjBdWple+Pdi1S2SRzUjBNw69cK9Z1CUJl+aS7Gz8tHaZ4FjmrjK07KP0t5GnRUOFy/0nvCb/fiBglNZA9E6+uQDUbUTX9F3RfsvDsSKEW3SdzEdEmZngK1Z/Z45o2CyqhSZePazOsuMQ==

CADENA ORIGINAL DEL COMPLEMENTO DE CERTIFICACION DIGITAL DEL SAT

||1.1|0E2F5F87-9922-5DFE-B405-47DC2CDB31FB|2026-03-27T13:00:38|CVD110412TF6||zAQp9NkUqxCTiTiZTW8QZjjiME+E9Vb+oSWDU1W3CFmauUNM4IHS7wV6p91BxjFg4x3KzRYUaOiuJHVAJQOTywx4jsdzirQXk/lrTNdj3YAhSDfPoXAWCoSdDnxxpvh9IledmJhX39l/uiExlmi5QsYZZXAbicqgrLKe5wYskWvILIFntZz8pHNB46GA3mR7uiYoEEpjuKDH/1/4MqwhHnv4WSC6FomuJ2tMyfW9Xy2r14BEwS7CuNUF4AuSOjVqr0AVHGoPp7aupjEdbslvX1Vw0fu5Jrf+ITNcyJXMOzXj7ImSBsZlrh9pqFCNnzKGzHcs4FoyIVwAie6MRtwKfA==|00001000000707310321||



Factura: 712359260330174148411

Régimen Fiscal:

623 - Opcional para Grupos de Sociedades

Folio Fiscal:

ca9d00aa-c329-418b-8aa3-c4ccf1a00244

Número del serie CSD del SAT: 00001000000710611637

Número del serie CSD del emisor: 00001000000713776116

Serie: 10DCU

Tipo de Comprobante: I - Ingreso

Exportación: 01 - No Aplica

Fecha de emisión: 2026-03-30T09:41:48

Fecha de certificación: 2026-03-30T11:41:49

Facturado a: INSTITUTO MEXICANO DE INVESTIGACION EN PESCA Y ACUACULTURA SUSTENTABLES	C.P : 04100
Dirección: AVENIDA MEXICO	Colonia: DEL CARMEN
Delegación/Municipio: COYOACAN	Estado: CIUDAD DE MEXICO
RFC: INP001214934	Uso CFDI: G03 - Gastos en general
Régimen Fiscal: 603 - Personas Morales con Fines no Lucrativos	

Cantidad	Clave ID	Artículo	Precio Unitario	Impuesto	Importe	ObjetoImp
1.00 EA	50131700	UHT SABORIZADA CHOCOLATE750ML	41.50	0.00	41.50	02
1.00 EA	50181905	OREO 10S MUNDIAL 105GRS	16.00	0.00	16.00	02
1.00 EA	50181905	OREO GOLDEN 105G	14.81	1.18	14.81	02

PUE - Pago en una sola exhibición	SUBTOTAL	72.31
Forma de Pago	TASA IVA 0 %	0.00
04 - Tarjeta de crédito	TASA IEPS 8 %	1.18
	TOTAL	73.49



Sello digital del CFDI

AvZw3VVo0dOxUfSunNy1qj10UBp+vhYb0zRz5Suq8BINMNKa67JHHdO611vjjgSmNK7mjKcMUcMG93gexcwGZrHwBn8HGRGt5kE6UgrxAx8K95mHxCZjXjCXAujuHjO4xQ+xC3M/rf/b7J7OgUjzTN64zJR2gdfFayjyxEKgqXX4H9gXBPznilaA/1E3luzpbUiHTWL4Ard5ITgsYwNPNy/bSg50QdnuUb1RLXIGgRrDMLwboQ8p1y0zo8pQJ0KYe7yx3NcbHlfvFuVBIQGWMejzI4NsntcLFsfYxvjoJQxUMx5M6GDZ7j5E4napFtmczDktwt7zEj0zCjX8A==

Sello digital del SAT

Q4jJC3Nzfjn0IdtZlhyXpafvmfRjclz5TNjyG0QBDC2F0XNZ5Ssy7O5MIKES2wHAy6r8rEOSzs1bl6R/Nu0U4f7clwk7kSrweeXji3iU6vXEQT7mRohtGyZV/KaQdloVZUfv3el+WdUKG63XafnU3lIZWych1ydZw5tk/L55nC8E5evbUBeyp6t1ncG3Bco8JIXSEWK96nBDy/dxjMK6lt+aGkCjM6MQ5W3UdX8zBeggKiPIGtKfzNb5ZyptkzGcJgnlvsh4qPfkQsijdz8M2AN2ctTWG8V4ZybhOKX6oRFPb8ojCtVC8TtKjdnLE2d3Q+fpa2NEbrHBKd2A==

Cadena Original

||1.1|ca9d00aa-c329-418b-8aa3-c4ccf1a00244|2026-03-30T11:41:49|AUR100128NN3|AvZw3VVo0dOxUfSunNy1qj10UBp+vhYb0zRz5Suq8BINMNKa67JHHdO611vjjgSmNK7mjKcMUcMG93gexcwGZrHwBn8HGRGt5kE6UgrxAx8K95mHxCZjXjCXAujuHjO4xQ+xC3M/rf/b7J7OgUjzTN64zJR2gdfFayjyxEKgqXX4H9gXBPznilaA/1E3luzpbUiHTWL4Ard5ITgsYwNPNy/bSg50QdnuUb1RLXIGgRrDMLwboQ8p1y0zo8pQJ0KYe7yx3NcbHlfvFuVBIQGWMejzI4NsntcLFsfYxvjoJQxUMx5M6GDZ7j5E4napFtmczDktwt7zEj0zCjX8A==|00001000000710611637||

***Este documento es una representación impresa de un CFDI.**

Folio Fiscal	
8ea04fb6-b504-4805-bf59-592b8646c1a7	
Serie: A	Folio: 2032
Número de Certificado del Emisor	
00001000000711765256	
Lugar y Fecha de Emisión	
82803 , 2026-03-24T13:12:18	

ALMA ROSA GALINDO OLETA
GAOA670921416
Rég. Fiscal: 621 - Incorporación Fiscal

I - Ingreso	
Lugar y Fecha de certificación	
Ciudad de México, 2026-03-24T14:12:19	
Proveedor de Certificación de CFDI	
AURORIAN S.A. DE C.V.	
www.konesh.com.mx	
Número Certificado del SAT: 00001000000710611637	

RFC del Cliente	Uso CFDI
INP001214934	G03 - Gastos en general.

Régimen Fiscal del Cliente	Domicilio Fiscal
603 - Personas Morales con Fines no Lucrativos	04100

Nombre del Cliente
INSTITUTO MEXICANO DE INVESTIGACION EN PESCA Y ACUACULTURA SUSTENTABLES

Residencia Fiscal	NumRegIdTrib

Clave	No. Ident.	Cantidad	C. Unidad	Unidad	Descripción	V. Unitario	Importe	Descuento
90111801	HABITACION SENCILLA#	3.00	H87	PIEZA	HABITACION SENCILLA#15 Objeto de impuesto: 02 Impuesto Traslado Base: \$ 1034.49 Impuesto: 002 Tipo Factor: Tasa Tasa o Cuota: 0.160000 Importe: \$ 165.52 HOSPEDAJE DEL DIA SÁBADO 21,DOMINGO 22,LUNES 23 DE MARZO CON SALIDA EL MARTES 24 DE MARZO	\$344.83	\$ 1,034.49	

IMPORTE EN LETRAS

MIL DOSCIENTOS PESOS 01/100 MXN

SELLO DIGITAL DEL EMISOR

dmiQrI31RpdL583QM7iXb/msu2d3puu8M287B7uNEG5eMHNf8I4LFxUEEsVzD4dBoymGF4biAq1diyU36laYyD/7rg42ZN1af9s5eMbf7FYGYz/iHLBFSdLxZ3dcq+QCsJlyfCVT0ZnZ4QfaATStyG5evo3/7HuTZLYnjtZ6jF1UaJpSsrGmh3cNRmkW89jqzNypRNdnEO5xWs/o3n19I4ciYU/kUleH/V5112QsXl5Jg1FYdel9VypsAe6p5sH0KVtXShW8VJKfLpY08wmxKa4SZOb8dIXVRImmk7dEpcNKc9w2pl/uf79XXtzTCHHCg+PqXWt5jzeVbPCBhQ==

SELLO DIGITAL DEL SAT

Mt1jtBhWrr/MLdUOEh3KsaeMz4NCXZn49Fi4BfPpps+mwRWsAZ45IgpSO/PZ1eLDRZiu9/0r5AKTSwNvYr4N5KCGIBitt58ivkzjMYI3EwthILO1B11QzCc9iqUz4Lh+aXq/m/dqJ/w6s1rPdNnGA6sjl4xFRK35NjwmAY7PHJX3Mp6a0FvZLIWxJtD+JlGhcci78S9G9JIDHl76qNsuN3CtqnbsIE00WAd12Vl0jqNkEOLd4DA29KEkvBSFHx+HBNPaBfgi/i+ookFar4Qpb81nr1exRP+ZzLRPnSjXBdluA8QQ8Tc1SApVDG+hm73HkSi2sieYqk8QeyEmQ==

CADENA ORIGINAL DEL COMPLEMENTO DE CERTIFICACION DIGITAL DEL SAT

||1.1|8ea04fb6-b504-4805-bf59-592b8646c1a7|2026-03-24T14:12:19|AUR100128NN3|dmiQrI31RpdL583QM7iXb/msu2d3puu8M287B7uNEG5eMHNf8I4LFxUEEsVzD4dBoymGF4biAq1diyU36laYyD/7rg42ZN1af9s5eMbf7FYGYz/iHLBFSdLxZ3dcq+QCsJlyfCVT0ZnZ4QfaATStyG5evo3/7HuTZLYnjtZ6jF1UaJpSsrGmh3cNRmkW89jqzNypRNdnEO5xWs/o3n19I4ciYU/kUleH/V5112QsXl5Jg1FYdel9VypsAe6p5sH0KVtXShW8VJKfLpY08wmxKa4SZOb8dIXVRImmk7dEpcNKc9w2pl/uf79XXtzTCHHCg+PqXWt5jzeVbPCBhQ==|00001000000710611637||



CFDI Versión: 4.0
Moneda: MXN
Exportación: 01 - No aplica
Forma de Pago: 01 - Efectivo
Método de Pago: PUE - Pago en una sola exhibición

SUB-TOTAL	\$ 1,034.49
Total de Impuestos Traslados	\$ 165.52
Total de Impuestos Retenidos	\$ 0.00
002 0.160000 %	\$ 165.52
TOTAL	\$ 1,200.01



Agricultura
Secretaría de Agricultura y Desarrollo Rural



IMIPAS
INSTITUTO MEXICANO
DE INVESTIGACIÓN EN PESCA
Y ACUACULTURA SUSTENTABLES



Instituto Mexicano de Investigación en Pesca y Acuicultura Sustentables
Dirección de Investigación Pesquera en el Pacífico
Centro Regional de Investigación Acuícola y Pesquera en Mazatlán.

Mazatlán, Sinaloa a 27 de marzo de 2026

Dr. Iván Ali Oribe Pérez
Encargado del Despacho de los Asuntos de la Jefatura
Centro Regional de Investigación Acuícola y Pesquera (CRIAP) Mazatlán
IMIPAS
P R E S E N T E.

INFORME DE COMISION

Numero de oficio comisión:	RJL-IMIPAS-MZTL-69-2026
Lugar:	Bahías del Sur de Sinaloa.
Periodo de la comisión:	Del 21 al 24 de Marzo de 2026
Nombre de Comisionado:	Marco Antonio Osuna Zamora
Puesto:	Técnico Titular "A"
Adscripción:	DIPP CRIAP-Mazatlán

Actividades realizadas:

Realizar muestreo biológico de juveniles y adultos de camarón a bordo de embarcaciones menores con motor fuera de borda, la metodología empleada consistió en realizar 10 lances con atarraya atómica o de arrastre, en las estaciones establecidas por el Programa Camarón del CRIP Mazatlán para recolectar muestras de camarón, para ribera se utilizó una red llamada chango, se toman 30 minutos de arrastre por lance en 4 estaciones, con una profundidad de 3,5,8 y 12 brazas. Posteriormente, ya en tierra, los camarones se separaron por especie, sexo y grado de madurez sexual para luego pesarlos (gr) y medirlos (mm) registrando todos los datos en la bitácora. Además, durante los arrastres (red y atarraya) se tomaron parámetros físico-químicos del agua (temperatura y salinidad).

También se obtuvo información de la georreferenciación geográfica, en los sistemas de Huizache, caimanero, chametla y Escuinapa, Sinaloa.

Resultados obtenidos:

(21/03/2026), En el Primer día se Trasladó a la ciudad del Rosario Sinaloa.

En el segundo día (22/03/2026), Se acudió a la laguna de chametla, donde no se pudo realizar el muestreo por cuestiones de seguridad ya que presidente de la cooperativa nos advirtió que no era nada seguro estar en esa zona.



2026
año de
Margarita
Maza



Agricultura
Secretaría de Agricultura y Desarrollo Rural



IMIPAS
INSTITUTO SINALOENSE
DE INVESTIGACIÓN EN AGROPECUARIO
& AGROPECUARIO MINISINALENSE



En el tercer día (22/03/2026), por la mañana no se pudo acudir al campo pesquero de teacapan ya que por esa zona hubo un fuerte enfrentamiento entre civiles armados y las distintas corporaciones de seguridad del gobierno y por la tarde se visitó el campo pesquero de huizache, la temperatura en este estero estuvo entre 29 a 34°C, la salinidad no se pudo tomar por falta de equipo, se lograron hacer 4 estaciones debido a la falta de embarcaciones ya que se emitió un comunicado a los socios de las cooperativas que no querían ver ninguna embarcación en el agua si no las iban a quemar.

En la estación llamada los Pozos se obtuvo una muestra de camarón blanco con un peso de 0.188gr y 32 individuos, 27 camarones café con un peso total de 0.074gr. En la estación de los Amarillos el total de individuos de camarón blanco fue de 152 siendo esta una especie que se registró y obtuvo un peso de 0.459gr.

En el frente pesquero se capturaron las siguientes especies azul con 5 individuos y blanco de 154 con un peso de 0.021 para el camarón azul y blanco 0.799 y por último en la estación del ostial no se registró captura alguna.

En el cuarto y último día (23/03/2026), por la mañana se visitó el campo pesquero de camianero, la temperatura en este estero estuvo entre 25 a 26.5°C, la salinidad no se pudo tomar por falta de equipo se lograron hacer 6, no se registraron capturas de camarón en ninguna de las estaciones trabajadas.

Se trasladó a la ciudad y puerto de Mazatlán Sinaloa.

Actualmente se trabaja en el proceso y análisis de las muestras realizadas de las cuales se elaborará el informe técnico respectivo.

Evidencias fotográficas:

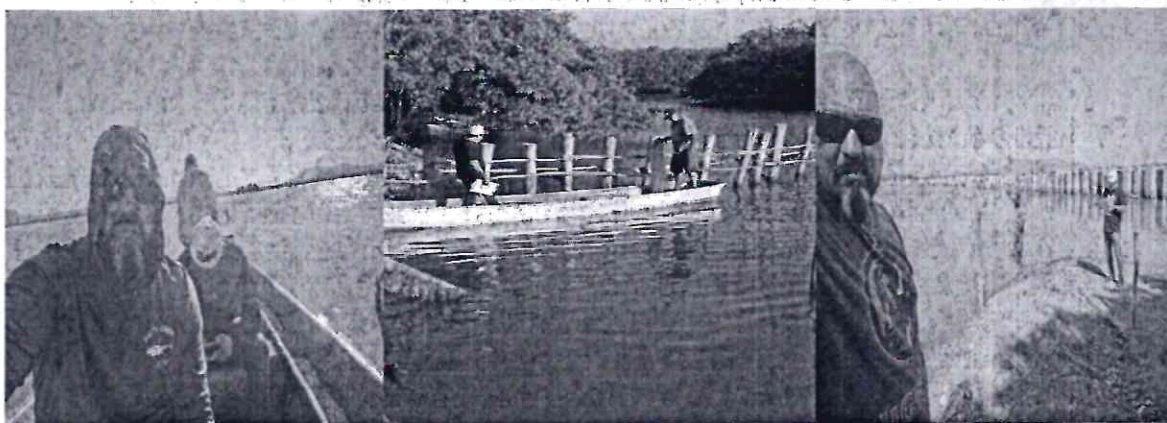

2026
año de
Margarita
Maza



Agricultura
Secretaría de Agricultura y Desarrollo Rural



IMIPAS
INSTITUTO MEXICANO
DE INVESTIGACIONES EN PESCA
Y ACUICULTURA SUSTENTABLE



Declaro bajo protesta de decir verdad, que los datos contenidos en este informe son comprobables y verídicos, y manifiesto tener conocimiento de las sanciones que se aplicarán en caso contrario

Atentamente

L.A.F. Marco Antonio Osuna Zamora.

C.c.p. Archivo/Administración CRIAP Mazatlán



2026
año de
Margarita
Maza