



**SECRETARIA DE AGRICULTURA Y DESARROLLO RURAL**  
**INSTITUTO MEXICANO DE INVESTIGACIÓN EN PESCA Y ACUACULTURA SUSTENTABLES (IMIPAS, ANTES INAPESCA)**  
**RELACIÓN DE GASTOS DE LA OPERACIÓN**

**DETALLE DE LA COMISIÓN**

**NOMBRE DEL SERVIDOR PUBLICO COMISIONADO: HERMENEGILDO RAMIREZ LÓPEZ**

**OBJETO DE LA COMISIÓN:**

MUETREO BIOLOGICOS, PARA LA ESTIMACION DE CUOTA DE CAPTURA DE CARACOL CHINO ROSA Y ALMEJA CHIONE

**PRINCIPALES ACTIVIDADES DESARROLLADAS:**

Se anexa informe de Comisión

**EVALUACIÓN**

Comprobación de Comisión Oficio Número :RJL-IMIPAS-GY-18-2026

FOLIO COMPROBACION SMAF.WEB:RJL-IMIPAS-GY-18-2026/32689

FECHA CIERRE COMPROBACION SMAF.WEB :10-03-2026

**DOCUMENTOS DE COMPROBACIÓN**

Programa de Trabajo  
 Acta Circunstanciada

Diploma o Constancia de Participación  
 Otros

NUM	LUGAR DE LA COMISIÓN	PERIODO DE LA COMISIÓN	CUOTA DIARIA	DIAS	IMPORTE OTORGADO
1	PUERTO PEÑASCO Y GOLFO DE STA. CLARA	23-02-2026 al 27-02-2026	\$980.00	4.5	\$4,410.00
<b>EFFECTIVO TOTAL OTORGADO:</b>					<b>\$4,410.00</b>
<b>RECIBI EN EFFECTIVO LA CANTIDAD DE:</b>					
\$4,410.00	CUATRO MIL CUATROCIENTOS DIEZ 00/100 M.N.				

**RELACIÓN DE GASTOS**  
**DESGLOSE DE EROGACIONES COMPROBADAS CON DOCUMENTACIÓN CON REQUISITOS FISCALES**

FECHA	CONCEPTO	IMPORTE	OBSERVACIONES
27-02-2026	ALIMENTACION	\$784.02	
09-03-2026	HOSPEDAJE	\$2,640.00	
<b>TOTAL</b>		<b>\$3,424.02</b>	

**DESGLOSE DE EROGACIONES COMPROBADAS CON DOCUMENTACIÓN SIN REQUISITOS FISCALES**

FECHA	CONCEPTO	IMPORTE	OBSERVACIONES
00-00-0000	NA	\$0.00	NA
<b>TOTAL</b>		<b>\$0.00</b>	

**REINTEGRO EFECTUADO**

FECHA	CONCEPTO	IMPORTE	OBSERVACIONES
2026-03-10	REINTEGRO	\$985.98	REINTEGRO-RJLIMIPASGY18202652071215
<b>TOTAL</b>		<b>\$985.98</b>	

**SUMA TOTAL DE COMPROBACIÓN**

FECHA	CONCEPTO	IMPORTE	OBSERVACIONES
10-03-2026	TOTAL COMPROBADO	\$4,410.00	

**CERTIFICADO DE TRANSITO**

CERTIFICO QUE EL C.  
HA PERMANECIDO EN ESTA CIUDAD DEL:  
OBSERVACIONES:  
CIUDAD O LOCALIDAD:

AL

SELLO

CERTIFICA NOMBRE, FIRMA Y PUESTO

DECLARO BAJO PROTESTA DE DECIR LA VERDAD, QUE LOS DATOS CONTENIDOS EN ESTE DOCUMENTO SON VERIDICOS Y MANIFIESTO TENER CONOCIMIENTO DE LAS SANCCIONES QUE SE APLICAN EN CASO CONTRARIO.

**INFORMA Y ENTREGA**

**HERMENEGILDO RAMIREZ LÓPEZ**  
**COMISIONADO**



**SECRETARIA DE AGRICULTURA Y DESARROLLO RURAL**  
**INSTITUTO MEXICANO DE INVESTIGACIÓN EN PESCA Y ACUACULTURA SUSTENTABLES (IMIPAS, ANTES INAPESCA)**  
**INFORME Y RELACION DE GASTOS DE LA OPERACION**

**RELACION DE COMPROBANTES**

CONCEPTO	PDF	XML	TICKET	IMPORTE	FOLIO FISCAL
ALIMENTACION	52_25_02_2026.PDF	52_25_02_2026.XML		\$ 199.00	AD63D07E-56D7-4B1D-955A-C2559CD27AA3
ALIMENTACION	FACTURA_1772164458876_1727631260227035406863.PDF	FACTURA_1772164458876_1727631260227035406863.XML		\$ 62.00	e39d9bf8-9d47-4381-85ba-2df56e17bd38
ALIMENTACION	F0000005268.PDF	F0000005268.XML		\$ 109.01	CA88FEAA-BCCE-41E5-934A-A5569DDCCB30
ALIMENTACION	F0000005287.PDF	F0000005287.XML		\$ 109.01	E802221C-46D7-4AFF-9B48-AB88CF66D081
ALIMENTACION	FB0000002828.PDF	FB0000002828.XML		\$ 240.00	B9F4BFC5-E56B-4C0C-B8F5-A4D6F6429D4C
ALIMENTACION	FACTURA_1772249381199_1711520260228032930419.PDF	FACTURA_1772249381199_1711520260228032930419.XML		\$ 65.00	69783098-9911-4e4e-b73c-8c0a60d6c9ac
HOSPEDAJE	DEAR4701319Z3_FA13571_09-03-2026T11_42_12.PDF	DEAR4701319Z3_FA13571_09-03-2026T11_42_12.XML		\$ 2640.00	2D7399B7-37AD-4AA9-9DD1-44F951308EBC
REINTEGRO	REINTEGRO COMISION RHL-IMIPAS-GY-18-2026			\$ 985.98	



Emisor	
<b>Nombre:</b>	OPERADORA RIO COLORADO
<b>RFC:</b>	ORC960227EP3
<b>Lugar Expedicion:</b>	83554 Puerto Peñasco
<b>Regimen Fiscal:</b>	601 General de Ley Personas Morales
<b>Exportacion:</b>	01 No aplica

Factura	
<b>Serie:</b>	ENW <b>Folio:</b> 52
<b>Fecha:</b>	2026-02-25T19:46:22
<b>No. de Certificado:</b>	00001000000711165480
<b>UUID:</b>	AD63D07E-56D7-4B1D-955A-C2559CD27AA3
<b>Tipo De Comprobante:</b>	Ingreso
<b>Fecha Timbrado:</b>	2026-02-25T21:46:24

Receptor		Codigo
<b>Nombre:</b>	INSTITUTO MEXICANO DE INVESTIGACION EN PESCA Y ACUACULTURA SUSTENTABLES	0-103492
<b>RFC:</b>	INP001214934 <b>Uso CFDI:</b> G03 Gastos en general	
<b>Domicilio Fiscal:</b>	04100 Coyoacán <b>Regimen Fiscal:</b> 603 Personas Morales con Fines no Lucrativos	

ClaveProdServ	Nolidentificacion	Descripcion	Cantidad	Clave Unidad	Objeto Imp	Valor Unitario	Importe
90101800	91003	ASIAN	1.0000	H87	02	142.5900	142.59
<b>Base</b>	142.59	<b>Impuesto</b> 002 IVA <b>Tipo Factor</b> Tasa	<b>TasaOCuota</b> 0.080000	<b>Importe</b>	11.41		
50202400	2010	AGUA HORCHATA 32OZ	1.0000	ONZ	02	41.6700	41.67
<b>Base</b>	41.67	<b>Impuesto</b> 002 IVA <b>Tipo Factor</b> Tasa	<b>TasaOCuota</b> 0.080000	<b>Importe</b>	3.33		

**Cantidad con letra**

SON CIENTO NOVENTA Y NUEVE PESOS CON 00/100 M.N

Por este Pagare, debo(emos), prometo(emos) y me (nos) obligo (amos) a pagar incondicionalmente a la orden de OPERADORA RIO COLORADO, el día 25 de febrero del 2026 la cantidad de 199.00 (SON CIENTO NOVENTA Y NUEVE PESOS CON 00/100 M.N), cantidad que reconozco (cemos) adeudarles, en caso de no liquidado a su vencimiento se me (nos) cargaran intereses moratorios en razón 08 % mensual.

<b>Subtotal</b>	\$ 184.26
<b>IVA</b>	\$ 14.74
<b>Total</b>	\$ 199.00

**Moneda:** MXN **Forma Pago:** 28 Tarjeta de debito

**Método de Pago:** PUE Pago en una sola exhibicion



Este documento es una representación impresa de un CFDI. La reproducción no autorizada de este comprobante constituye un delito en termino de las disposiciones fiscales.

**Sello CFD**

SrKVYwINcAwJyrwYyzWxOPqR1IukhjsmFwJIZ9SM3/zaHXe4BnsT8lmq2QyJEZ+wCM7OcuCfl7OyEkDExAgheQfE0XBY186sb9M1UO4qRjMMRoxsgZgKPTz12G1/D/S0nJR0TuHOLUrjA6YOZc/nq7sA1B/z2Nuc1xRZUM1WHgXM37Z2DZB/L2lpYZPPE7cB+6v6b6D7jvB0+kQYp1B89+5GkUeDf/nfGQy+OZAPAnCVzsc5ssUiPrhQZzKH61qGraBIWLCdT4UAH43FqQ8FmKwn1sfGlvkkRF6owAYz+Ea8EJ04/t7VxfqPHse1jzq01NXxz2CoS9c9rTSq74aNaw==

**Sello SAT**

a9scw6LWYDV0Cmv4dSEu84q5Cs1Pt7OHxupsM35hYEE5mCMsefzrlHaPgiTvLvB7mRZ9Zqg0r/wViDogeM0i2pAakSjWUiS4dzSKqrcYuDswgyZ9RtWdyIkUViniUJ51lbGcj8H/x0KWI79uM+QH7Ihc2wvav0psXsBFt8z/9F7yPwWEXxUulzr17izPzxkhAiUsTO54WlXJot8VZOYbLfLiaTgbnWfYBq1uvafYZwiSCEfc7kExg9fN6cwxGh4wVdWw8SDSsQLnys+OE4Em9cnXQqet7AcDCIjM+8NtIRZWoaKkVkbLYJ8mN7SvMMWR/Dmu8SgzRiYIXkb1Q==

**NoCertificadoSAT** 00001000000708518608 **RfcProvCertif** IAD121214B34 **Version: 4.0**

**Cadena Original del Complemento de Certificacion Digital del SAT**

||1.0|AD63D07E-56D7-4B1D-955A-C2559CD27AA3|2026-02-25T21:46:24|SrKVYwINcAwJyrwYyzWxOPqR1IukhjsmFwJIZ9SM3/zaHXe4BnsT8lmq2QyJEZ+wCM7OcuCfl7OyEkDExAgheQfE0XBY186sb9M1UO4qRjMMRoxsgZgKPTz12G1/D/S0nJR0TuHOLUrjA6YOZc/nq7sA1B/z2Nuc1xRZUM1WHgXM37Z2DZB/L2lpYZPPE7cB+6v6b6D7jvB0+kQYp1B89+5GkUeDf/nfGQy+OZAPAnCVzsc5ssUiPrhQZzKH61qGraBIWLCdT4UAH43FqQ8FmKwn1sfGlvkkRF6owAYz+Ea8EJ04/t7VxfqPHse1jzq01NXxz2CoS9c9rTSq74aNaw==|00001000000708518608||



ELETROBAS

RFC: ELE230512FN3

Tipo de Comprobante: I - Ingreso  
Lugar de Expedición: 44160  
Régimen Fiscal: 601 - General de Ley Personas Morales

Forma de pago: 01 - Efectivo  
Método de pago: PUE - Pago en una sola exhibición  
Moneda: MXN - Peso Mexicano  
Exportación: 01 - No aplica

Folio: - 5287  
Fecha: 27/2/2026 14:21:26  
Tipo de cambio:

## Datos del cliente

Cliente: INSTITUTO MEXICANO DE INVESTIGACION EN PESCA Y ACUACULTURA SUSTENTABLES  
R.F.C.: INP001214934  
Uso CFDI: G03 - Gastos en general.  
Domicilio fiscal: AVENIDA (AV.) MEXICO No. 190, Del Carmen, C.P. 04100, Ciudad de México, Ciudad de México, México  
Régimen fiscal: 603 - Personas Morales con Fines no Lucrativos

Cantidad	Unidad	Clave Unidad SAT	Clave Producto/Servicio	Concepto / Descripción	Valor Unitario	Descuentos	Impuestos	Importe
1.00000	SERVICIO	E48 - Unidad de servicio	90101500 - Establecimientos para comer y beber	CONSUMO BUFFET	93.97000	0.00	002 - IVA - 15.04	93.97

## Importe con letra

CIENTO NUEVE PESOS 01/100 M.N.

Subtotal: 93.97  
Impuestos Traslados: 15.04  
Total: 109.01

## CFDI Relacionados:

## Tipo Relación

## CFDI Relacionados



Serie del Certificado del emisor: 00001000000703626958  
Folio fiscal: E802221C-46D7-4AFF-9B48-AB88CF66D081  
No. de Serie del Certificado del SAT: 00001000000709182898  
Fecha y hora de certificación: Febrero 27 2026 - 14:21:28

Este documento es una representación impresa de un CFDI

## Sello Digital del CFDI

KLf2S1QqNiU1i271DoinIJHvMqOkmCBumFds6Lb0y2GePOGIJFFBFoc3BftbRSq4of9woqpP/jp6GWb3nL5Z5E/x17C1e9ADX0FIFqZK3z09VsLayzycr1yzEtAhfUffY2ELka1eMITc4niURSin9imAHOPXPKV10ZpezZW7o7DU3juWODMVQua9bvhZWFAZES2pMRcXx0YtLL2YoZC8WYO8nbCBSk3n0pSb2dqFLODMoyDzMUEGsVjdpr1QsF50Zk9zklF8+h01RK603k/rzaGyyQDJjbxkNXTmFLI53TntQ6Bo5sqs4ErQ1c0qRJ4qORk8j1iwdDyc992vXR7Q==

## Sello del SAT

Pix8Uv+dUqkLU3jk40BI4XRv0BCmCiQB9JjbKj3PQN+tp8YW7lzoPGOOXIFxzyFYSu+xMDCyF3x+iEkmaRaes0FGVvX3gVC5/uYuUNTKsgviSbnXuivr1my4HD3aezGhXnda9urlfG67z7dz3IS4gPZni0l6t8vBzPf/mpiAOUUuuJdBNZZnZsRt9+Rlph7cXph/w83jQwra3QdeBRfNik5190KmfFnWaWbjPwGJkfnOhPPA/d/umD1/2I7EGbe8Tegxjh6rldWKd+dOGvtZBIWpWopzSZsDDKASUzMjXBYiRAJmKM0THmLz u2EI7tQhMBRBHkhevcWnmng==

## Cadena original del complemento de certificación digital del SAT

||1.1|E802221C-46D7-4AFF-9B48-AB88CF66D081|2026-02-27T14:21:28|MAS0810247C0|Klf2S1QqNiU1i271DoinIJHvMqOkmCBumFds6Lb0y2GePOGIJFFBFoc3BftbRSq4of9woqpP/jp6GWb3nL5Z5E/x17C1e9ADX0FIFqZK3z09VsLayzycr1yzEtAhfUffY2ELka1eMITc4niURSin9imAHOPXPKV10ZpezZW7o7DU3juWODMVQua9bvhZWFAZES2pMRcXx0YtLL2YoZC8WYO8nbCBSk3n0pSb2dqFLODMoyDzMUEGsVjdpr1QsF50Zk9zklF8+h01RK603k/rzaGyyQDJjbxkNXTmFLI53TntQ6Bo5sqs4ErQ1c0qRJ4qORk8j1iwdDyc992vXR7Q==|00001000000709182898|



ELETROBAS

RFC: ELE230512FN3

Tipo de Comprobante: I - Ingreso  
Lugar de Expedición: 44160  
Régimen Fiscal: 601 - General de Ley Personas Morales

Forma de pago: 01 - Efectivo  
Método de pago: PUE - Pago en una sola exhibición  
Moneda: MXN - Peso Mexicano  
Exportación: 01 - No aplica

Folio: - 5268  
Fecha: 26/2/2026 18:24:52  
Tipo de cambio:

## Datos del cliente

Cliente: INSTITUTO MEXICANO DE INVESTIGACION EN PESCA Y ACUACULTURA SUSTENTABLES  
R.F.C.: INP001214934  
Uso CFDI: G03 - Gastos en general.  
Domicilio fiscal: AVENIDA (AV.) MEXICO No. 190, Del Carmen, C.P. 04100, Ciudad de México, Ciudad de México, México  
Régimen fiscal: 603 - Personas Morales con Fines no Lucrativos

Cantidad	Unidad	Clave Unidad SAT	Clave Producto/Servicio	Concepto / Descripción	Valor Unitario	Descuentos	Impuestos	Importe
1.00000	SERVICIO	E48 - Unidad de servicio	90101500 - Establecimientos para comer y beber	CONSUMO BUFFET	93.97000	0.00	002 - IVA - 15.04	93.97

## Importe con letra

CIENTO NUEVE PESOS 01/100 M.N.

Subtotal: 93.97  
Impuestos Trasladados: 15.04  
Total: 109.01

## CFDI Relacionados:

## Tipo Relación

## CFDI Relacionados



Serie del Certificado del emisor: 00001000000703626958  
Folio fiscal: CA88FEAA-BCCE-41E5-934A-A5569DDCCB30  
No. de Serie del Certificado del SAT: 00001000000709182898  
Fecha y hora de certificación: Febrero 27 2026 - 18:19:53

Este documento es una representación impresa de un CFDI

## Sello Digital del CFDI

FEQ|8kv9OX4yvqGBYVUSr8Ywwjq+ImS+L/jbvdsSqY+TNto5N+xoITAtnq/ngofjoekVQgOKRWx2+qOZoBsUSd  
kiges3N1AVT90/xFUUIYiOffQ85X3Prw94XZxf2nPVrDTbb+3Yt1xKbDMb7gw1vtTq9dDz6e806UqXyJKv8q  
4Hqfr+v8wMyvltkF1boFEozkhJUYw+dHMcWqNe6qED4UK1YwhHQznp0q7FB/34rK2VR7+TGB1egjH/TTNB/+S  
IOFHaAxP3YLCKkFbWgGmJKIWe8M6VOF4Mx+Y63PyWOggRZxltZJ5mlqhCM81GMHAS/90y2Ax7ahqVKdwSTiw==

## Sello del SAT

LEng+/kvsZi9gYiBuDjrLC6kpLXxYQz2JhEhH4cvXIWMker9B1Udn5Rnc1/kM6+4Jbhk+Cf8LD3m+5da  
Gb9xvGCxtSFFN+JFbYmtwupP3hDdM+Ga4rm9sceZMjMEW3S7ccUNCS46ca9IRfn8V+urg9UB8zvlIhi9  
dOXLosOsXcKgC4VGChky10SnLSMBICzMr4grvvpflLbMDGNJuevM9WNjrOo4YotO3pjlBmNPvjN7jKt  
bj9Mz+V2MsfSaWwKHofzvUczRmSkIEFZKFqEycNu59UihZa9oUzZAqv6nxpEdMvo7kMeZBRJi9TEA  
VSTXoCnJwcb674eWQ4MA5A==

## Cadena original del complemento de certificación digital del SAT

||1.1|CA88FEAA-BCCE-41E5-934A-A5569DDCCB30|2026-02-27T18:19:53|MAS0810247C0|FEQ|  
8kv9OX4yvqGBYVUSr8Ywwjq+ImS+L/jbvdsSqY+TNto5N+xoITAtnq/ngofjoekVQgOKRWx2+qOZoBsU  
Sdkgies3N1AVT90/xFUUIYiOffQ85X3Prw94XZxf2nPVrDTbb+3Yt1xKbDMb7gw1vtTq9dDz6e806U  
qXyJKv8q4Hqfr+v8wMyvltkF1boFEozkhJUYw+dHMcWqNe6qED4UK1YwhHQznp0q7FB/34rK2VR7+TG  
B1egjH/TTNB/+SIOFHaAxP3YLCKkFbWgGmJKIWe8M6VOF4Mx+Y63PyWOggRZxltZJ5mlqhCM81GMHAS/  
90y2Ax7ahqVKdwSTiw==|00001000000709182898|

PAULA CRUZ QUINTERO

RFC: CUQP770419473

Tipo de Comprobante: I - Ingreso  
Lugar de Expedición: 83550  
Régimen Fiscal: 621 - Incorporación Fiscal

Forma de pago: 01 - Efectivo  
Método de pago: PUE - Pago en una sola exhibición  
Moneda: MXN - Peso Mexicano  
Exportación: 01 - No aplica

Folio: B - 2828  
Fecha: 27/2/2026 09:39:13  
Tipo de cambio:

Datos del cliente

Cliente: INSTITUTO MEXICANO DE INVESTIGACION EN PESCA Y ACUACULTURA SUSTENTABLES  
R.F.C.: INP001214934  
Domicilio fiscal: 04100  
Uso CFDI: G03 - Gastos en general.  
Régimen fiscal: 603 - Personas Morales con Fines no Lucrativos

Cantidad	Unidad	Clave Unidad SAT	Clave Producto/Servicio	Concepto / Descripción	Valor Unitario	Descuentos	Impuestos	Importe
1.00	SERVICIO	E48 - Unidad de servicio	90101501 - Restaurantes	CONSUMO DE ALIMENTOS Y BEBIDAS	222.22	0.00	002 - IVA - 17.78	222.22

Importe con letra

DOSCIENTOS CUARENTA PESOS 00/100 M.N.

Subtotal: 222.22  
Impuestos Trasladados: 17.78  
Total: 240.00

CFDI Relacionados:

Tipo Relación: -  
CFDI Relacionados:



Serie del Certificado del emisor: 00001000000511707895  
Folio fiscal: B9F4BFC5-E56B-4C0C-B8F5-A4D6F6429D4C  
No. de Serie del Certificado del SAT: 00001000000709182898  
Fecha y hora de certificación: Febrero 27 2026 - 10:39:18

Este documento es una representación impresa de un CFDI

Sello Digital del CFDI

M0BRtpT0uiTmbSQYBqzFwplZelcOsoR5xT5KF96vcaVmvzs7HlbnmVBMszSx170yloHq1MGg057p8qr6MRT/kj  
CMloM0cXs6EOEOgYcFBktOVHE3PGhnfVpS+pS1qKobHi3ipr9KphjxQiiA1RA+7uJI9DE0Ef/iivK9Q9txf  
Dk4z8vzW6GmEMINfWmXXqFpMFY+fWoO3divD1rINUBJ1ZQ1zlxoe+AostT7a7pT5jX3ogOitenYANV07KPH9I  
W46UmsSAyU1mRjbCXwWcjlSEf9WgZCOYaWfClbD+b6thgTRlnHtjLs4eGgPcki4biXgjiOi6Vzw2+IKBdlw==

Sello del SAT

PMTgiRycYK/Wxz9HN6UD5baG/Akf6V6HzHjgN2TVNLMopa4VCpzsVp13umm6Q8Rdi/wxbpAO0LiXRTD  
tAz7uMI5vW02n2lscr87GmnqSGyk7eiWkyhRLVM7fmbst6urm8RMTUqmenakku9sPdWsj2yGMS077E  
7j07XObIpir+JaBRL/Q61UCfbEXxsJOu6RRH0/lt02eHbZFuS1rS8mXHbZ6RZxYxCGr+7rCtL0NyIlZ0  
u8qWmekT7TDmWHK67ooziJDoHqsV3ZGbrLaWdgvHM9tLrHG6ZxEwgMxUIP6zSk0OcpF7I9I2Jglb7F  
M+hhF4kzb2E8VakWq1qfrg==

Cadena original del complemento de certificación digital del SAT

||1.1|B9F4BFC5-E56B-4C0C-B8F5-A4D6F6429D4C|2026-02-27T10:39:18|MAS0810247C0|M0BR  
tpT0uiTmbSQYBqzFwplZelcOsoR5xT5KF96vcaVmvzs7HlbnmVBMszSx170yloHq1MGg057p8qr6MRT/  
kjCMloM0cXs6EOEOgYcFBktOVHE3PGhnfVpS+pS1qKobHi3ipr9KphjxQiiA1RA+7uJI9DE0Ef/iiv  
K9Q9txfDk4z8vzW6GmEMINfWmXXqFpMFY+fWoO3divD1rINUBJ1ZQ1zlxoe+AostT7a7pT5jX3ogO  
itenYANV07KPH9Iw46UmsSAyU1mRjbCXwWcjlSEf9WgZCOYaWfClbD+b6thgTRlnHtjLs4eGgPcki4b  
iXgjiOi6Vzw2+IKBdlw==|00001000000709182898||

<b>Folio</b>	<b>No.Certificado:</b>
FA13571	00001000000719429247

**Información del Cliente:**

<b>Razón social:</b>	<b>INSTITUTO MEXICANO DE INVESTIGACION EN PESCA Y ACUACULTURA SUSTENTABLES</b>	<b>Régimen Fiscal:</b>	<b>603 - Personas Morales con Fines no Lucrativos</b>
<b>RFC:</b>	<b>INP001214934</b>	<b>Domicilio:</b>	<b>AV. MEXICO ENTRE CALLE MADRID Y VIENA #190 , Col. DEL CARMEN; C.P. 04100. COYOACAN, ciudad de mexico ; MEX.</b>
<b>Uso del CFDI:</b>	<b>G03 - Gastos en general</b>		

**Información del Emisor:**

<b>Nombre Comercial:</b>	<b>HOTEL POSADA DEL LEON</b>	<b>Régimen fiscal:</b>	<b>612 - Personas Físicas con Actividades Empresariales y Profesionales</b>
<b>Razón social:</b>	<b>JOSE RAMON DELGADO AROS</b>	<b>Fecha de Expedición:</b>	<b>Lunes 9 de Marzo del 2026 11:42:12</b>
<b>RFC:</b>	<b>DEAR470131923</b>	<b>Lugar de expedición:</b>	<b>LOPEZ MATEOS #240 - A, Col. CENTRO, C.P.83550. PUERTO PEÑASCO, Sonora; MEX.</b>
<b>Teléfono(s):</b>	<b>6383833997</b>		

**Información del Pago:**

<b>Tipo de comprobante</b>	<b>Ingreso - I</b>	<b>Condiciones de Pago</b>	<b>CONTADO</b>	<b>Moneda</b>	<b>MXN</b>
<b>Método:</b>	<b>Pago En Una Exhibición - PUE</b>	<b>Forma:</b>	<b>Efectivo - 01</b>		

ClaveSAT	Clave	Descripción	Cantidad	ClaveUnidad	Precio	Importe
90111503	103	SERVICIO DE HOSPEDAJE Imp. Traslado Base: \$ 2,378.3781	3	E48 SERVICIO	\$ 792.7927	\$ 2,378.38
		002-IVA Tasa 8.0000% \$ 190.27				

**Observaciones:**  
servicios de hospedaje del 24 con salida el 27 de febrero del 2026

**Cantidad con Letra**  
DOS MIL SEISCIENTOS CUARENTA PESOS 00/100 MXN



**Fecha Timbrado:**  
2026-03-09T12:42:13  
**Folio Fiscal:**  
2D7399B7-37AD-4AA9-9DD1-44F951308EBC  
**Número de serie del certificado SAT:**  
00001000000705928441  
**Versión Timbre:** 1.1

<b>SubTotal:</b>	\$ 2,378.38
<b>(+) IVA 8%</b>	\$ 190.27
<b>(+) Tras.Locales</b>	\$ 71.35
<b>Total:</b>	\$ 2,640.00

**Sello CFDI:**  
07UaADUyUjnmAntalKqXp+dv+NGIFTGV/NVAg3Pjz3KEgQ/Nup6qzDblzBtzfIwQIES9GKUEZi  
Cc1bOGVU3IKEstmOL66ywp9ginsNHCa8qHuhx+1YwGVH1C3mpoL0XZVmsWcaavtlow5KCJRcx  
LxCny9dbxOadm4aFg0QmY86VUu5IPDc3hw8BxVDoIAKM+H9lpij20U0Clvp1Vkjeh+IzVLBU+Te117ND  
RSMmNDoqmriWGhqeUBCtH54LzmEJzGddhP9FkvoBdZotaw8gKQ/Mf833uHnWuZmEeMm+v  
7wmVfZvWkCg==

**Sello SAT:**  
pNT6ren3YzmlUj3mMuRHeQMS7bwH0d5Ne45Sn0A7beLtwob4WSuPAnjKQYy48RW9eZrFWCjAgHU  
P+dO5xvYJcdKra5pSZA4Zi46yQE0fluvzV1VlabnL.Gy9g9dnDeG+YDGMb8@CLTetz4nKMChenWaHcc  
vgHFJ5EckuHXsieZ4ZbLGodxAIMjSun/HoHNpGpOBMmqZyRLi/BFqCnRmFHEBJLu28hwEBqJGH3  
c5WR8SL+xAxCqfLzSe8960oOmFqRC614pnlpat3SCK80Lw6vOPfTH8YqOr02N3PInsuQ5/1abV  
ZjG3HkJBdaTK5w==

**Cadena original SAT:**  
||1|2D7399B7-37AD-4AA9-9DD1-44F951308EBC|2026-03-09T12:42:13|PPD101129EA3|07UaADUyUjnmAntalKqXp+dv+NGIFTGV/NVAg3Pjz3KEgQ/Nup6qzDblzBtzfIwQIES9GKUEZi  
Cc1bOGVU3IKEstmOL66ywp9ginsNHCa8qHuhx+1YwGVH1C3mpoL0XZVmsWcaavtlow5KCJRcxLxCny9dbxOadm4aFg0QmY86  
VvU5IPDc3hw8BxVDoIAKM+H9lpij20U0Clvp1Vkjeh+IzVLBU+Te117NDRSMmNDoqmriWGhqeUBCtH54LzmEJzGddhP9FkvoBdZ  
otaw8gKQ/Mf833uHnWuZmEeMm+v7wmVfZvWkCg==|00001000000705928441|



CADENA COMERCIAL OXO  
R.F.C. CCO8605231N4

Lugar de Expedición

CP: 83556

**Factura: 1727631260227035406863**

**Régimen Fiscal:**

623 - Opcional para Grupos de Sociedades

**Folio Fiscal:**

e39d9bf8-9d47-4381-85ba-2df56e17bd38

**Número del serie CSD del SAT:** 00001000000710611637

**Número del serie CSD del emisor:** 00001000000713776116

**Serie:** 10MXL

**Tipo de Comprobante:** I - Ingreso

**Exportación:** 01 - No Aplica

**Fecha de emisión:** 2026-02-26T19:54:06

**Fecha de certificación:** 2026-02-26T21:54:07

<b>Facturado a:</b> INSTITUTO MEXICANO DE INVESTIGACION EN PESCA Y ACUACULTURA SUSTENTABLES	<b>C.P :</b> 04100
<b>Dirección:</b> AV. MEXICO	<b>Colonia:</b> DEL CARMEN
<b>Delegación/Municipio:</b> COYOACAN	<b>Estado:</b> CIUDAD DE MEXICO
<b>RFC:</b> INP001214934	<b>Uso CFDI:</b> G03 - Gastos en general
<b>Régimen Fiscal:</b> 603 - Personas Morales con Fines no Lucrativos	

Cantidad	Clave ID	Artículo	Precio Unitario	Impuesto	Importe	ObjetoImp
1.00 EA	50202306	REFRESCO COCACOLA 3 LT BOTELLA NO RETORNABLE COLA	57.41	4.59	57.41	02
PUE - Pago en una sola exhibición			<b>SUBTOTAL</b>		57.41	
Forma de Pago			TASA IVA 8 %		4.59	
01 - Efectivo			<b>TOTAL</b>		62.00	



**Sello digital del CFDI**

WESmY2xu1VGwultYXIEhqnF2S9fOGcJX9vyj77BcunV4VFpPJYZ9h7TWpbS7XXXDDQAnsNA7brNIIuV820GQOXuIROtKI7CCv4T4P/NC7vMacEXTmutPxjPK1BsZqvYA3ZqP8rt+q4zysECeWCHBhT0ibAj8i3d69tj1rcVmvXbN4p2pwFTWj6eSBms0jAK9kg7cZHVLYSXQdxTls2nekCng6SWy6KSnerlpqpVsyWs+eUOxxiOcs04xhqCBnPXnfnX5Pzd9fppMrV213t2KCzSEAhq5h02L5mJTgAUnSgSbZSF+ao00k4f3yZueove3/MZ3h8mt38tAj+S9iIBw==

**Sello digital del SAT**

FprAfN4LVPr1VtBqIDZcsfmHc0JAuYLO0nc8N4FGnjtO9J62uOSFO6KyTJ0WQI8kWCmJejOE9ploNcWa+4oRCdsqvWB2OsNO2m9jGbh91iDp/LMTxujLcux6GUkXtiBvQxoUgtu2IQxvnEbHsFBuUqAT8SqcXOSN5WazMCmYQlgzWSVuIJO2EHPdm2F+pC9JMjNsZjbrA6D1mjR7OX4Hj6jdZAcOZn/XpG1vYVHNkvRbtzO+8T4penAsWfnpleYDeIUH2ncHuT5wh4Ej8L0VSQeN5f9j3WQ50qDij3tBD0VmF6IXzY4mvaCuZ8rEk3pEWpP44uazy794CVvt494A==

**Cadena Original**

||1.1|e39d9bf8-9d47-4381-85ba-2df56e17bd38|2026-02-26T21:54:07|AUr100128NN3|WESmY2xu1VGwultYXIEhqnF2S9fOGcJX9vyj77BcunV4VFpPJYZ9h7TWpbS7XXXDDQAnsNA7brNIIuV820GQOXuIROtKI7CCv4T4P/NC7vMacEXTmutPxjPK1BsZqvYA3ZqP8rt+q4zysECeWCHBhT0ibAj8i3d69tj1rcVmvXbN4p2pwFTWj6eSBms0jAK9kg7cZHVLYSXQdxTls2nekCng6SWy6KSnerlpqpVsyWs+eUOxxiOcs04xhqCBnPXnfnX5Pzd9fppMrV213t2KCzSEAhq5h02L5mJTgAUnSgSbZSF+ao00k4f3yZueove3/MZ3h8mt38tAj+S9iIBw==|00001000000710611637||

\*Este documento es una representación impresa de un CFDI.

**INSTITUTO MEXICANO DE INVESTIGACIÓN EN PESCA Y ACUACULTURA SUSTENTABLES  
(IMIPAS, ANTES INAPESCA)**

**SOLICITUD DE REINTEGRO**

**DATOS**

**Folio de Referencia:** 7827  
**Referencia Bancaria:** RJLIMIPASGY18202652071215  
**Convenio CIE:** 1546546  
**Importe:** \$985.98  
**Fecha de Vencimiento:** 31/12/2026  
**Fecha de Generación:** 10/03/2026  
**Motivo:** REINTEGRO DE LA COMISION RJL-IMIPAS-GY-18-2026.pdf  
**Comisionado:** HERMENEGILDO RAMIREZ LÓPEZ  
**Destino de la Comisión:** PUERTO PEÑASCO Y GOLFO DE STA. CLARA  
**Periodo de la Comisión:** DEL 23/02/2026 AL 27/02/2026  
**Objetivo de la Comisión:** MUETREO BIOLOGICOS, PARA LA ESTIMACION DE CUOTA DE CAPTURA DE CARACOL CHINO ROSA Y ALMEJA CHIONE

**DETALLES**

Núm	CONCEPTO	IMPORTE
1	VIATICOS	\$985.98

*Ramirez*



**BBVA**

**PAGO DE SERVICIOS**

**OPERACIÓN**

Servicio

R08 RYL INAPESCA OTR OS CASOS CTA C

Número de convenio

001546546

Referencia

RJLIMIPASGY18202652071215

Importe

\$985.98

Concepto (opcional)

RJLIMIPASGY182026

Fecha de operación

10 de marzo de 2026, 01:08 p.m. h

Guía CIE

5698536

Folio

2140334172

Número de operación

2140334172

BBVA

**Forma de pago**

Origen

Cuenta de Ahorro

Número de cuenta

•4379

Pago por reintegro de  
recursos económicos  
de la Comisión No.

RJL-IMIPAS-GY-18-2026

Ing. Hermenegildo Ramirez  
López

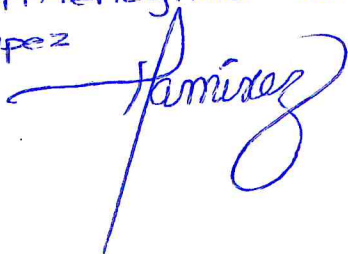



**Informe de Comisión Oficial**

Oficio: **RJL-IMIPAS-GY-18-2026**

Comisionado: **HERMENEGILDO RAMIREZ LOPEZ**

Oficio de comisión núm.: 18 SMAF : hermenegildo.ramirez Fecha: 01/03/2026

Destino: PUERTO PEÑASCO Y GOLFO DE SANTA CLARA

Inicio: 23/02/2026

Fin: 27/02/2026

**Objetivo:** MUESTREO BIOLÓGICO PARA LA ESTIMACION DE CUOTA DE CAPTURA DE CARACOL CHINO ROSA Y ALMEJA CHIONE

**Informe:**

EL DIA 23 SE SUSPENDIÓ LA SALIDA POR INSTRUCCIONES SUPERIORES, SALIENDO HACIA PUERTO PEÑASCO EL DIA 24, PARA EL DIA 25 REUNIRNOS CON PRODUCTORES DEL GOLFO DE SANTA CLARA Y ACORDAR LA REALIZACION DEL MUESTREO DE ALMEJA CHIONE, ESE MISMO DIA SE REALIZÓ WN PUERTO PEÑASCO, EL LANCE DE LINEAS CON TRAMPAS PARA EL CARACOL CHINO, CONTINUANDOSE CON LA REVISIÓN DE TRAMPAS Y LEVANTAMIENTO DE PUNTOS DE MUESTREO EL DIA 26, REGRESANDO A GUAYMAS EL DIA 27 DE FEBRERO, SE UTILIZARON DOS EMBARCACIONES MENORES EN LOS DOS DIAS.

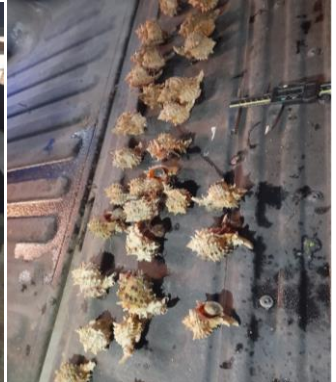

Declaro bajo protesta de decir verdad, que los datos contenidos en este formato son verídicos.

COMISIONADO

C. ING. HERMENEGILDO RAMIREZ LOPEZ

Nombre y Firma