



**SECRETARIA DE AGRICULTURA Y DESARROLLO RURAL**  
**INSTITUTO MEXICANO DE INVESTIGACIÓN EN PESCA Y ACUACULTURA SUSTENTABLES (IMIPAS, ANTES INAPESCA)**  
**RELACIÓN DE GASTOS DE LA OPERACIÓN**

**DETALLE DE LA COMISIÓN**

**NOMBRE DEL SERVIDOR PUBLICO COMISIONADO: ADRIAN GARCIA MERAZ**

**OBJETO DE LA COMISIÓN:**

RECOLECTAR MUESTRA DEL RECURSO MOJARRA-TILAPIA EN EL EMBARCADERO DE LA CORTINA Y PASO DE LOZADA DEL EMBALSE DE LA PRESA AGUAMILPA

**PRINCIPALES ACTIVIDADES DESARROLLADAS:**

Se anexa informe de Comisión

**EVALUACIÓN**

Comprobación de Comisión Oficio Número :RJL-IMIPAS-BB-1-2026

FOLIO COMPROBACION SMAF.WEB:RJL-IMIPAS-BB-1-2026/32571

FECHA CIERRE COMPROBACION SMAF.WEB :16-02-2026

**DOCUMENTOS DE COMPROBACIÓN**

Programa de Trabajo  
 Acta Circunstanciada

Diploma o Constancia de Participación  
 Otros

NUM	LUGAR DE LA COMISIÓN	PERIODO DE LA COMISIÓN	CUOTA DIARIA	DIAS	IMPORTE CALCULADO
1	EMBALSE DE LA PRESA AGUAMILPA	10-02-2026 al 10-02-2026	\$980.00	0.5	\$490.00
<b>EFFECTIVO TOTAL CALCULADO:</b>					<b>\$490.00</b>
<b>RECIBI EN EFECTIVO LA CANTIDAD DE:</b>					
\$0.00	<b>D E V E N G A D O</b>				

**RELACIÓN DE GASTOS**  
**DESGLOSE DE EROGACIONES COMPROBADAS CON DOCUMENTACIÓN CON REQUISITOS FISCALES**

FECHA	CONCEPTO	IMPORTE	OBSERVACIONES
12-02-2026	ALIMENTACION	\$450.50	
<b>TOTAL</b>		<b>\$450.50</b>	

**DESGLOSE DE EROGACIONES COMPROBADAS CON DOCUMENTACIÓN SIN REQUISITOS FISCALES**

FECHA	CONCEPTO	IMPORTE	OBSERVACIONES
00-00-0000	NA	\$0.00	NA
<b>TOTAL</b>		<b>\$0.00</b>	

**REINTEGRO EFECTUADO**

FECHA	CONCEPTO	IMPORTE	OBSERVACIONES
00-00-0000	NA	\$0.00	NA
<b>TOTAL</b>		<b>\$0.00</b>	

**SUMA TOTAL DE COMPROBACIÓN**

FECHA	CONCEPTO	IMPORTE	OBSERVACIONES
16-02-2026	TOTAL COMPROBADO	\$450.50	

**CERTIFICADO DE TRANSITO**

CERTIFICO QUE EL C.  
HA PERMANECIDO EN ESTA CIUDAD DEL:  
OBSERVACIONES:  
CIUDAD O LOCALIDAD:

AL

SELLO

CERTIFICA NOMBRE, FIRMA Y PUESTO

DECLARO BAJO PROTESTA DE DECIR LA VERDAD, QUE LOS DATOS CONTENIDOS EN ESTE DOCUMENTO SON VERIDICOS Y MANIFIESTO TENER CONOCIMIENTO DE LAS SANCCIONES QUE SE APLICAN EN CASO CONTRARIO.

**INFORMA Y ENTREGA**

**ADRIAN GARCIA MERAZ**  
**COMISIONADO**



**SECRETARIA DE AGRICULTURA Y DESARROLLO RURAL**  
**INSTITUTO MEXICANO DE INVESTIGACIÓN EN PESCA Y ACUACULTURA SUSTENTABLES (IMIPAS, ANTES INAPESCA)**  
**INFORME Y RELACION DE GASTOS DE LA OPERACION**

**RELACION DE COMPROBANTES**

CONCEPTO	PDF	XML	TICKET	IMPORTE	FOLIO FISCAL
ALIMENTACION	FA0000066233.PDF	FA0000066233.XML		\$ 307.00	91149B2D-505D-4251-8207-D784D118AAED
ALIMENTACION	FACTURA_713532260 212151235652.PDF	FACTURA_713532260 212151235652.XML	DOC058542202602120 93534.	\$ 91.5	a39500cd-d345-4afa-938e-1849b57da39b
ALIMENTACION	FACTURA_712481260 212152212765.PDF	FACTURA_712481260 212152212765.XML	DOC058541202602120 93515.	\$ 52.00	d04817cd-56aa-46c5-84e1-b869084e5e4a

INAPESCA 2026

GENERADO VIA WEB POR [HTTPS://SMAF.IMIPAS.GOB.MX/SMAF/INDEX.ASPX](https://SMAF.IMIPAS.GOB.MX/SMAF/INDEX.ASPX)

cadena LONGRISI OAXA, S.R. de C.V.  
CCO 860523-1N4  
**TEPIC BONATERRA GDL**  
Edison 1235 Nta. Col. Talleres, Mty. N.L. CP 64400  
Regimen opcional para grupos de sociedades.

=====

GAALY00108190	2	10/02/2026	10:28
YOSHURT YOPLAIT 330G	1		20.50
AGUACIEL 1 LT	1		17.00
HIELO 5.5KG	1		27.00
HIELO 5.5KG	1		27.00
Fo1_Uta:971951			Total: \$ 91.50
ID=100C050NFH2			IUA INCLUIDO: \$ 0.00
NOVENTA Y UNO PESOS 50/100 N.M.			
Pago Electrónico: 91.50			

**BBVA**

Emisor: BBVA

VENTA

AFILIACION 6450522  
TARJETA \*\*\*\*0720 VENDE /  
DEBITO  
AUT: 184903  
TOTAL M.N. \$ 91.50  
101

AUTORIZADO SIN FIRMA

ARQC: ARQC: 020600030F93F4F4

AID: AID: A0000000031010

PAGARE NEGOCIABLE ÚNICAMENTE CON INSTITUCIONES DE CREDITO.  
POR ESTE PAGARE ME OBLIGO INCONDICIONALMENTE A PAGAR  
A LA ORDEN DEL BANCO ACREDITANTE EL IMPORTE DE ESTE TITULO.  
ESTE PAGARE PROCEDE DEL CONTRATO DE APERTURA DE CREDITO  
QUE EL BANCO ACREDITANTE Y EL TARJETAHABIENTE TIENEN  
CELEBRADO.

Pago: \$ 91.50 Cambio: \$ 0.00

PAGO EN UNA SOLA EXHIBICION  
LUGAR DE EXPEDICION:TEPIC, NAYARIT  
CARRETERA A GDL #60 ORIENTE BONATERRA, TEPIC  
NAYARIT C.F.63197

email:atencionclientes@oxxo.com  
Teléfono Y WhatsApp: 81 8 320 20 20

¡Tenemos un lugar para ti!  
Administrando o trabajando en OXXO,  
La Cadena de Tiendas de Proximidad  
más grande de Latinoamérica.

Acércate a un colaborador de tienda o búscanos en  
redes sociales como "OXXO Reclutamiento"  
para iniciar tu proceso. ¡Felices restricciones.  
Consulta nuestro aviso de privacidad  
en <https://www.oxxo.com/>

>>>> COPIA CLIENTE >>>>





JOSE MANUEL ROSALES ZENTENO

RFC: ROZM780311BK0

Tipo de Comprobante: I - Ingreso
Lugar de Expedición: 63157
Régimen Fiscal: 612 - Personas Físicas con Actividades Empresariales y Profesionales

Forma de pago: 28 - Tarjeta de débito
Método de pago: PUE - Pago en una sola exhibición
Moneda: MXN - Peso Mexicano
Exportación: 01 - No aplica

Folio: A - 66233
Fecha: 10/2/2026 17:37:55
Tipo de cambio:

Datos del cliente

Cliente: INSTITUTO MEXICANO DE INVESTIGACION EN PESCA Y ACUACULTURA SUSTENTABLES
R.F.C.: INP001214934
Domicilio fiscal: 04100
Uso CFDI: G03 - Gastos en general.
Régimen fiscal: 603 - Personas Morales con Fines no Lucrativos

Table with 9 columns: Cantidad, Unidad, Clave Unidad SAT, Clave Producto/Servicio, Concepto / Descripción, Valor Unitario, Descuentos, Impuestos, Importe. Row 1: 1.00, SERVICIO, E48 - Unidad de servicio, 90101500 - Establecimientos para comer y beber, CONSUMO, 264.65, 0.00, 002 - IVA - 42.35, 264.65

Importe con letra

TRESCIENTOS SIETE PESOS 00/100 M.N.

Subtotal: 264.65
Impuestos Traslados: 42.35
Total: 307.00

CFDI Relacionados:

Tipo Relación

CFDI Relacionados



Serie del Certificado del emisor: 00001000000716503113
Folio fiscal: 91149B2D-505D-4251-8207-D784D118AAED
No. de Serie del Certificado del SAT: 00001000000709182898
Fecha y hora de certificación: Febrero 11 2026 - 18:32:57

Este documento es una representación impresa de un CFDI

Sello Digital del CFDi

GGA8Sw5K/B+dex/komwePw0YNunlMIElIgcceAziXcYqEl1Xtklkvu9Llfk3Ny01Is5FwHjMfr7Yebtr96DMn
A1f21T4hwE/iG3HRRJWwFccjdtmX0l7p/qFj2Xc//wCjpnxLiWuX201kRITGsyMj5POKtkjXngJZtKAXRTDWG
6hkiq8Zb5nl6QJpJSYi781r94yUm1Tm1XqLaaTBz8RtFxncoU4A0BulCQ2wG1GrY0GrwkmWi2/7zg6Xl8elsnm
uW+NjccyWln1btme8bNtMjylFWRqGvN/XJD0qbOSaulAX5MuCgavvAozLT+VoneYf0DIZF6IYRUPX29AFJOA==

Sello del SAT

PI560RZKcEQZeeR/w7rVxRAIgv2J0WM+OH+dkYvZlyEpMTZZr4HA2KtkarQhy+gWfyqJN/jm5wCP1wkA
A+nVD3Ekccqj3SIC3kC5QLShgAPzCAsl6pixlDKWL7tpbwoF4m323YZ5Be2zFmxlRu/v8fTHiHpPZZm45
3F1YX2X04AEZPA8GyR8Ewo2xDYuELwR54BYWVAJuQpzGrFexkqU3GQae8cQgVcFNi9I5xQM9V511ic2y
yDwYHA4QPNuJlaM1FCzWwjPB8VeVNoR+Q7Pt+CDfhtmderrjI5QmxSP8mVc+Cu4WBApuQ2gzCWT0Amve2
DnVNoSIPvrHx8vy1r4luGA==

Cadena original del complemento de certificación digital del SAT

|| 1.1 | 91149B2D-505D-4251-8207-D784D118AAED | 2026-02-11T18:32:57 | MAS0810247C0 | GGA8
Sw5K/B+dex/komwePw0YNunlMIElIgcceAziXcYqEl1Xtklkvu9Llfk3Ny01Is5FwHjMfr7Yebtr96D
MnA1f21T4hwE/iG3HRRJWwFccjdtmX0l7p/qFj2Xc//wCjpnxLiWuX201kRITGsyMj5POKtkjXngJZt
KAXRTDWG6hkiq8Zb5nl6QJpJSYi781r94yUm1Tm1XqLaaTBz8RtFxncoU4A0BulCQ2wG1GrY0GrwkmWi
2/7zg6Xl8elsnmU+W+NjccyWln1btme8bNtMjylFWRqGvN/XJD0qbOSaulAX5MuCgavvAozLT+VoneYf0
DIZF6IYRUPX29AFJOA== | 00001000000709182898 ||



**Factura: 712481260212152212765**

**Régimen Fiscal:**

623 - Opcional para Grupos de Sociedades

**Folio Fiscal:**

d04817cd-56aa-46c5-84e1-b869084e5e4a

**Número del serie CSD del SAT:** 00001000000710611637

**Número del serie CSD del emisor:** 00001000000713776116

**Serie:** 10DCU

**Tipo de Comprobante:** I - Ingreso

**Exportación:** 01 - No Aplica

**Fecha de emisión:** 2026-02-12T07:22:12

**Fecha de certificación:** 2026-02-12T09:22:13

<b>Facturado a:</b> INSTITUTO MEXICANO DE INVESTIGACION EN PESCA Y ACUACULTURA SUSTENTABLES	<b>C.P :</b> 04100
<b>Dirección:</b> AVENIDA MEXICO	<b>Colonia:</b> DEL CARMEN
<b>Delegación/Municipio:</b> COYOACAN	<b>Estado:</b> CIUDAD DE MEXICO
<b>RFC:</b> INP001214934	<b>Uso CFDI:</b> G03 - Gastos en general
<b>Régimen Fiscal:</b> 603 - Personas Morales con Fines no Lucrativos	

Cantidad	Clave ID	Artículo	Precio Unitario	Impuesto	Importe	ObjetoImp
1.00 EA	50181905	FLORENTINAS CAJETA 110GR	23.61	1.89	23.61	02
1.00 EA	50202306	REFRESCO COCACOLA 600 ML BOTELLA NO RETORNABLE COLA	22.84	3.65	22.84	02

PUE - Pago en una sola exhibición	SUBTOTAL	46.46
Forma de Pago	TASA IVA 0 %	0.00
28 - Tarjeta de débito	TASA IEPS 8 %	1.89
	TASA IVA 16 %	3.65
	TOTAL	52.00



**Sello digital del CFDI**

Pfh3y0lDdQ3qO8ghwnZ5wYN3++cF2SMboNFcy289Xb/FyZ+VF4MMQJt+EsWThCsf4XHLhhRO2yZKLy5Mz3tKuu4ByKeilFe9W  
Wb6+6sbiB21/NOntVxCGmaB3clYxarry8osXK/LoCw43cUQV+71mXzDdds5+0njq1Fy4Zjo4QgjacAJFDEKWEQo+aEqXi2iD  
qZsArqcuLOgqbCalGmV7EFiOw+IA9RhraBx1AcDV2MOfi5Im4iTnw6eV4oRj5yVg5cZrhi3idKs1b7EFEdD32fZ o+OTdwa5HZI  
ldbXZlpB6+blv3QgjaZWWf/CVWZ9VGBZtzPXAclx5fK7g==

**Sello digital del SAT**

A/QZz/kjDBjZGcUyFQ20/o1LFiHtkWUJsf+fjKyhryzwdJuvq1tWt1WOiyLQ8UnubzFPwcbXp8UTyrXKhC1FfM/KnS2iAtD8RqI4DEo  
NAAV2N+nROm2flo/261cBljXncx1/DcmI1ZwE7CK9DEh/pBCTHmbLbeRNFQ8zjoVU8z6/3NU4IB4b35YXuSv7DUwyemSLXjp  
eEmow4ek3hmaHO3mloZD7/jhDebHLQGiWQvqlrSQHwujmLU9jhFjrT2uAfThwj6tAlu6uwfmFStnQWrhw3We4V24fEAPuA0Kc  
7lsmb4AINIsCsokfVb+/298iHN4Dy9ztY3NNOGxTHaA==

**Cadena Original**

||1.1|d04817cd-56aa-46c5-84e1-b869084e5e4a|2026-02-12T09:22:13|AUR100128NN3|Pfh3y0lDdQ3qO8ghwnZ5wYN3++cF2SMboNFcy289Xb/FyZ+VF4MMQJt+EsWThCsf4XHLhhRO  
2yZKLy5Mz3tKuu4ByKeilFe9WwB6+6sbiB21/NOntVxCGmaB3clYxarry8osXK/LoCw43cUQV+71mXzDdds5+0njq1Fy4Zjo  
4QgjacAJFDEKWEQo+aEqXi2iDqZsArqcuLOgqbCalGmV7EFiOw+IA9RhraBx1AcDV2MOfi5Im4iTnw6eV4oRj5yVg5cZrhi3idKs  
1b7EFEdD32fZ o+OTdwa5HZIldbXZlpB6+blv3QgjaZWWf/CVWZ9VGBZtzPXAclx5fK7g==|00001000000710611637||

**\*Este documento es una representación impresa de un CFDI.**



**Factura: 713532260212151235652**

**Régimen Fiscal:**

623 - Opcional para Grupos de Sociedades

**Folio Fiscal:**

a39500cd-d345-4afa-938e-1849b57da39b

**Número del serie CSD del SAT:** 00001000000710611637

**Número del serie CSD del emisor:** 00001000000713776116

**Serie:** 10DCU

**Tipo de Comprobante:** I - Ingreso

**Exportación:** 01 - No Aplica

**Fecha de emisión:** 2026-02-12T07:12:35

**Fecha de certificación:** 2026-02-12T09:12:39

**Facturado a:** INSTITUTO MEXICANO DE INVESTIGACION EN PESCA Y ACUACULTURA SUSTENTABLES

**Dirección:** AVENIDA MEXICO

**Delegación/Municipio:** COYOACAN

**RFC:** INP001214934

**Régimen Fiscal:** 603 - Personas Morales con Fines no Lucrativos

**C.P :** 04100

**Colonia:** DEL CARMEN

**Estado:** CIUDAD DE MEXICO

**Uso CFDI:** G03 - Gastos en general

Cantidad	Clave ID	Artículo	Precio Unitario	Impuesto	Importe	ObjetoImp
1.00 EA	50131701	YOGHURT PARA BEBER YOPLAIT 330 GR BOTE PINA	20.50	0.00	20.50	02
1.00 EA	50202301	AGUA PURIFICADA CIEL 1 LT BOTE	17.00	0.00	17.00	02
2.00 EA	50202302	HIELO YELOZ 5.5 KG	27.00	0.00	54.00	02

PUE - Pago en una sola exhibición	SUBTOTAL	91.50
Forma de Pago	TASA IVA 0 %	0.00
28 - Tarjeta de débito	TOTAL	91.50



**Sello digital del CFDI**

ANY6fyTXhHBLI2AfuQw0uyVnn0zUnQGUVs5t46eDyzy6NK50xyBMxGPh+bZ4r8pN3pDiTPcNjSElJ8T9MQHLiOmNuXC+ZIBG/fQ6fgTpmYkdPRZNNswhuNWzbuYni/vW+0zk+gTV//r1q6UkjuXgyDEddwJnt8djz8MMNS41daKskqCZnpZIAeQYn6W8XOqXxPsE5jPjPXRvBfDswpNIT05SMcfgZByIFWLeDaF/570ej099WKpg71XQQEte/hM+pZFoOlbdTIHbAfXB26cQKzQSpynwEt40nGtBzdQZwzrQuWZPc/DIKNVhNEEU1jGfVgJvMzZwF8y0JSSvitlv==

**Sello digital del SAT**

SMBOuSyoKuCj97G99UuBYXpPc/0hz4cC27UfF7h8nqxpZHcFdpq1q1g1/Lzuke15nSUi4PMMoUjY0IkEp6m0tFVAJVBAC/30tMtfHqwbUcpkiO8KIME0082at3oKpu2eM1cotX97saBdFv+fl37lnz6T8VZy1eTZvVooVCI7kROsvYrTXeNkeh4c12kx/C9Qb9VVKEPtVzVWZiDMRODOaijXoq/4Ni/pDcNIFjKInGjVnWD9K903l/rxf6Sgy2K77EMbPAzjboYE87lg6KTFxjIEN+r8p/2fdmQ4EwCcknx1lrURhmZK0sXiu+ryEjn2nj6Jmvm8cdqPK5pNQ==

**Cadena Original**

||1.1|a39500cd-d345-4afa-938e-1849b57da39b|2026-02-12T09:12:39|AU R100128NN3|ANY6fyTXhHBLI2AfuQw0uyVnn0zUnQGUVs5t46eDyzy6NK50xyBMxGPh+bZ4r8pN3pDiTPcNjSElJ8T9MQHLiOmNuXC+ZIBG/fQ6fgTpmYkdPRZNNswhuNWzbuYni/vW+0zk+gTV//r1q6UkjuXgyDEddwJnt8djz8MMNS41daKskqCZnpZIAeQYn6W8XOqXxPsE5jPjPXRvBfDswpNIT05SMcfgZByIFWLeDaF/570ej099WKpg71XQQEte/hM+pZFoOlbdTIHbAfXB26cQKzQSpynwEt40nGtBzdQZwzrQuWZPc/DIKNVhNEEU1jGfVgJvMzZwF8y0JSSvitlv==|00001000000710611637||

**\*Este documento es una representación impresa de un CFDI.**

**OFICIO No. RJL-IMIPAS-BB-1-2026**

La Cruz de Huanacaxtle, Nayarit a 16 de febrero de 2026.

**Asunto:** Informe de comisión

**INFORME DE COMISIÓN DEL PROGRAMA REGIONAL DE PESQUERÍAS DE AGUAS CONTINENTALES EN EL ESTADO DE NAYARIT.**

**Principales actividades desarrolladas:**

El día 10 de febrero se acudió a recolectar muestra biológica del recurso mojarra-tilapia y especies asociadas a la pesquería en el embalse de la Presa Aguamilpa, correspondiente a los meses de enero y febrero del 2026. Con el objetivo de obtener datos biológicos, reproductivos y pesqueros del recurso mojarra-tilapia y de las especies asociadas a las pesquerías que forman parte del Programa Regional de Pesquerías de Aguas Continentales en el estado de Nayarit.

El día martes 10 por la mañana (05:30 horas) se viajó a la presa de Aguamilpa, llegando al embarcadero de Ahuapán a las 8:30 am, allí se nos proporcionó muestra de 30 organismos, la zona de pesca de Zapote de picacho por parte de la Sociedad Cooperativa Indígenas de Aguamilpa. Posteriormente nos dirigimos al embarcadero de las yeguas (Paso de Lozada). allí recibimos una muestra del mes de enero de 32 organismos de los cuales 31 fueron mojarra-tilapia y 1 organismo de mojarra chana (*Lepomis gulosus*) por parte de integrantes de la Sociedad Cooperativa de Jeronimillo. En el mismo lugar también se nos proporcionó una muestra de 30 organismos de mojarra-tilapia del mes de febrero por parte de la Sociedad Cooperativa Paso de Lozada. En Tepic el permisionario Onofre López nos proporcionó una muestra de 14 organismos de mojarra-tilapia del mes de enero. Una vez recopilada toda la muestra realizamos el regreso a las instalaciones del CRIAP en Bahía de Banderas, llegando a las 8:00 pm.

Una vez en el laboratorio se prosiguió a analizar los organismos (Figura 19).

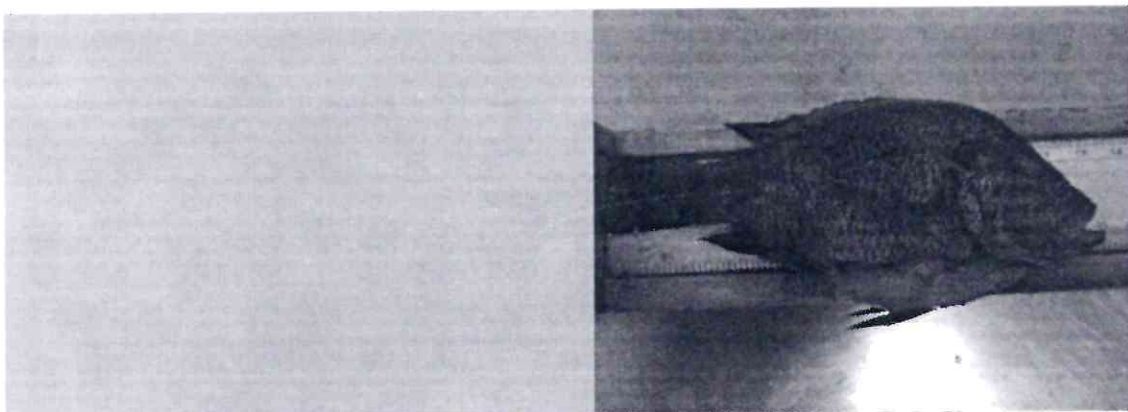



Figura 1. Toma de biometrías, peso, sexo y observación de madurez de muestra de majara-tilapia y especies asociadas a la pesquería del embalse de la Presa Aguamilpa

Se obtuvieron los siguientes datos biométricos;

	Máx. LT (mm)	Mín. LT (mm)	Promedio LT (mm)	Desvest LT (mm)	Máx. PESO EVISCE (gr)	Mín. PESO EVISCE (gr)	Promedio PESO EVISCE (gr)	Desvest PESO EVISCE (gr)
<b>Enero</b>	<b>390</b>	<b>132</b>	<b>289.673913</b>	<b>35.2641173</b>	<b>1036</b>	<b>52</b>	<b>505.217391</b>	<b>160.690443</b>
<b>Jeronimillo</b>	<b>319</b>	<b>132</b>	<b>280.40625</b>	<b>31.5879309</b>	<b>548</b>	<b>52</b>	<b>443.625</b>	<b>95.3343014</b>
<i>L. gulosus</i>	132	132	132		52	52	52	
<i>O. niloticus</i>	319	250	285.193548	16.5296085	548	308	456.258065	64.1430525
<b>La Travesía</b>	<b>390</b>	<b>246</b>	<b>310.857143</b>	<b>35.0798148</b>	<b>1036</b>	<b>410</b>	<b>646</b>	<b>192.422612</b>
<i>O. niloticus</i>	390	246	310.857143	35.0798148	1036	410	646	192.422612
<b>Febrero</b>	<b>388</b>	<b>203</b>	<b>307.883333</b>	<b>30.5126213</b>	<b>1202</b>	<b>348</b>	<b>600.266667</b>	<b>178.97996</b>
<b>Las cuevas</b>	<b>343</b>	<b>203</b>	<b>297.066667</b>	<b>27.1038022</b>	<b>806</b>	<b>424</b>	<b>545.4</b>	<b>99.0453049</b>
<i>O. niloticus</i>	343	203	297.066667	27.1038022	806	424	545.4	99.0453049
<b>Zapote de picachos</b>	<b>388</b>	<b>263</b>	<b>318.7</b>	<b>30.2895794</b>	<b>1202</b>	<b>348</b>	<b>655.133333</b>	<b>221.661863</b>
<i>O. niloticus</i>	388	263	318.7	30.2895794	1202	348	655.133333	221.661863
<b>Total general</b>	<b>390</b>	<b>132</b>	<b>299.981132</b>	<b>33.7390493</b>	<b>1202</b>	<b>52</b>	<b>559.018868</b>	<b>176.936738</b>

Comisionado

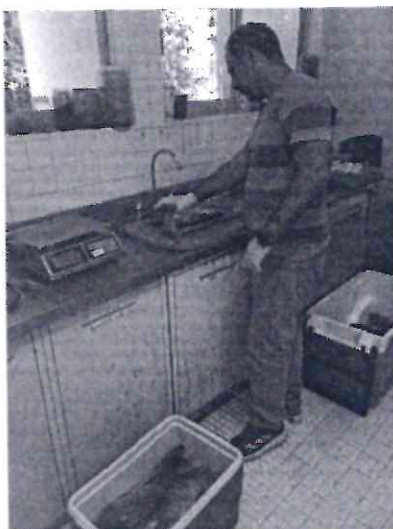
Biol. Adrián García Meraz

Técnico de adjunto de investigación

Responsable del Programa Operativo Anual "Pesquerías de Aguas Continentales en Nayarit".

C.c.p. Archivo CRIAP-Bahía de Banderas